

## **Dział:**

**Audi/Volkswagen/Seat/Skoda**

**BMW/Mini/Land Rover**

**Citroen/Peugeot**

**Fiat/Alfa Romeo/Lancia**

**Ford**

**Honda**

**Hyundai/Kia**

**Mazda**

**Mercedes**

**Mitsubishi**

**Nissan**

**Opel/Daewoo/Chevrolet**

**Renault/Dacia**

**Subaru**

**Suzuki**

**Toyota/Lexus**

**Tesla**

**Volvo**

**Marki amerykańskie**

**Trójniki i łączniki**

**Nity**

**Opaski zaciskowe**

**Błaszki montażowe i zaciskowe**

## **Strony:**

**3 - 48**

**49 - 64**

**65 - 82**

**83 - 102**

**103 - 116**

**117 - 122**

**123 - 128**

**129 - 132**

**133 - 142**

**143 - 146**

**147 - 150**

**151 - 160**

**161 - 174**

**175 - 176**

**177 - 178**

**179 - 198**

**199 - 200**

**201 - 204**

**205 - 208**

**209 - 212**

**213**

**214 - 215**

**216 - 218**

Wkręty i śruby

219 - 223

Przelotki, zaślepki i pozostałe

224 - 227

Korki, uszczelki spustu oleju

228

Reperaturki gwintu

229

Zestawy mocowań

230 - 236

Pojemniki

237

Listwy i folie

238 - 239

Wyszukiwarka papierowa

240 - 281

Indeks spinek i mocowań

282 - 290

Indeks OEM

291 - 304

# Plakaty formatu **B1**

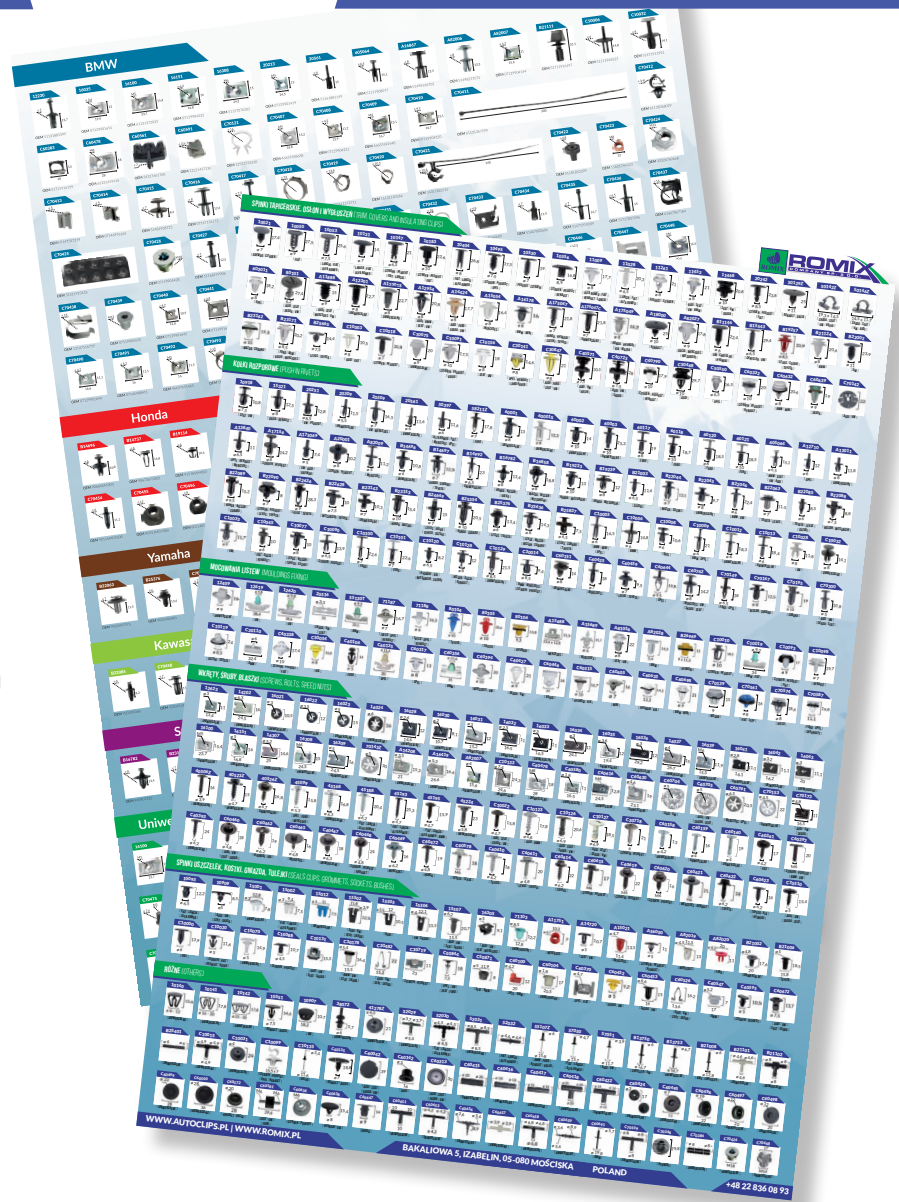

# Audi

# Seat

# Skoda

# Volkswagen



numer kat.	ilość w opakowaniu	marka/model	zastosowanie	mocowanie odpowiadające następującemu numerowi OEM
10450	10	VW Golf II, Jetta II,	wykładzina bagażnika, spinka ø 6	823 863 203C
10903	10	VW Golf III, Vento, Polo 95→01, T4,	listwa progowa - na końcach, tapicerka bagażnika, mocowanie obić siedzeń, spinka w otwór ø 10,5	1H0 867 199
10905	10	VW Golf III, Vento,	końcowe mocowanie podszybia, spinka ø 6,5	1H0 819 055B
10907	10	VW Golf III, Vento, Polo 95→01,	mechanizm zamykania drzwi, zaślepka ø 15	1H0 837 111A
10908	10	VW Golf III, Vento, Skoda Octavia I, Fabia 00→08,	wykładzina bagażnika pasa tylnego, spinka nasadzana ø 5 tapicerka nadkoli w bagażniku,	N 905 740 01 N 905 740 01
10909	10	Audi A4 B8, A5, Q5, Q7 05→09, VW Bora, Caddy 04→08, 08→, Golf III, IV, V, VI, Jetta 05→10, Lupo, Passat B4, Polo 95→01, Vento, Sharan 96→00, 01→10, Touran 03→09, Seat Alhambra 96→00, 01→10, Arosa, Skoda Octavia I,	uszczelka pokrywy silnika, spinka ø 5 uszczelka pokrywy silnika, uszczelka pokrywy silnika, uszczelka pokrywy silnika, dolne uszczelki drzwi, uszczelka pokrywy silnika, dolne uszczelki drzwi, uszczelka drzwi,	1H0 823 717 1H0 823 717  1H0 823 717 1H0 823 717
10914	10	VW Bora, Corrado, Golf II, III, IV, Jetta II, Passat B3, B4, Polo 95→01, 01→05, 05→, Touran 03→09, Vento, Bora, Golf III, IV, V, VI, Jetta 05→10, Vento, Polo 95→01, 01→05, 05→, Passat B3, B4, B5, Scirocco 09→, Lupo, Sharan 96→00, 01→10, Touran 03→09, T5, Lupo, Skoda Octavia, Superb 02→08 Seat Cordoba 93→99, 99→02, 03→, Ibiza 93→99, Leon 99→05, 05→13, Toledo 99→04, Inca,	końcowa listwa podsufitki, spinka 7 x 10,5 końcowa listwa podsufitki, plastik bagażnika w pasie tylnym, plastik bagażnika w pasie tylnym, słupki, wykładzina podłogi, wykładzina podłogi, tapicerka kłapy bagażnika, tapicerka kłapy bagażnika, tapicerka tylnych drzwi,	357 867 646   357 867 646 357 867 646
10915	10	VW Golf III, Vento, Skoda Octavia I,	podszybie czołowe, kolek rozporowy 7,9 x 8,5 podszybie czołowe,	1H0 819 055C 1H0 819 055C
10916	10	VW Golf III, IV, Vento, Bora, Passat B5,	listwy progowe wewnętrzne - mocowanie na końcach, wykładzina bagażnika, kolek rozporowy 7,5 x 9,5	1H0 867 199A
10918	10	VW Golf III, Vento, Polo 95→01, Golf IV, Bora, Passat B3, B4, Seat Cordoba 99→02, Ibiza 93→99, Leon 99→05, 05→13, Toledo 99→04,	osprzęt spryskiwacza reflektora, kolek rozporowy ø 7,5 tapicerka kłapy bagażnika, osłony zawieszania, tapicerka bagażnika, nakładka zderzaka przedniego,	333 867 633  333 867 633
11020	10	VW 1200, Golf I, Jetta I,	tapicerka, blaszka montażowa ø 9,5	N 014 38 93
11450	10	Audi 80 B1, VW 1200, Golf I, II, Passat B2, Polo 75→81, 81→90, LT 90→96, T2,	tapicerka, kłapa bagażnika, spinka w otwór ø 9 tapicerka, kłapa bagażnika, spinka obicia ścian ładunkowej oraz tapicerka siedzeń,	801 867 299 801 867 299
11453	10	Audi 80 B2, B3, B4, 100 C3, C4, VW Golf I, II, Jetta I, II, Corrado, Polo 82→90, 90→94, T2, T4, LT 90→96, Audi A6 C4, A8 D2, Seat Cordoba 99→02, 03→, Ibiza 02→08,	tapicerka, tapicerka bagażnika, spinka w otwór ø 8 tapicerka, tapicerka bagażnika, tapicerka drzwi i przestrzeni ładunkowej, słupki, tapicerka bagażnika, deska rozdzielcza,	823 867 299 823 867 299  823 867 299 823 867 299
11458	10	VW Golf III, Vento,	tapicerka drzwi, spinka w otwór ø 7,5	1H0 868 243
11460	10	Audi 80 B4, 100 C4, A3 96→03, A4 B5, A6 C4,	blaszka mocowania tapicerki drzwi,	893 867 199

# Audi

# Seat

# Skoda

# Volkswagen



numer kat.	ilość w opakowaniu	marka/model	zastosowanie	mocowanie odpowiadające następującemu numerowi OEM
11464	10	VW Golf III, Vento,	tapicerka drzwi, spinka w otwór $\varnothing$ 8	1H0 868 243B
11468	10	VW Bora, Golf IV, V, Bora, Passat B5, Seat Cordoba 03→, Ibiza 02→08, 08→, Leon 99→05, 05→13, Toledo 99→04, 05→09, Skoda Superb 02→08,	tapicerka drzwi, spinka w otwór $\varnothing$ 10 tapicerka drzwi, tapicerka drzwi, tapicerka drzwi,	3B0 868 243 3B0 868 243 3B0 868 243 3B0 868 243
12608	10	Audi 80 B1, VW 1200, Golf I, Jetta I, Passat B1,	listwy ozdobne górne, spinka $\varnothing$ 4,5 listwy ozdobne górne,	113 853 585C 113 853 585C
12613	10	Audi 80 B1, 100 C2, VW Golf I, Jetta I, Polo 75→81, 81→90, Passat B1,	listwy ozdobne progowe, spinka $\varnothing$ 6,5 listwy ozdobne progowe,	803 853 139C 803 853 139C
12619	10	VW Golf III, Vento,	listwy ozdobne drzwi i błotników, spinka w otwór $\varnothing$ 9,8	1H0 853 585
12620	10	VW Golf III, Vento,	mocowanie listw ozdobnych drzwi przednich, spinka w otwór $\varnothing$ 9,8	1H0 853 585B
12621	10	VW Golf III, Vento,	listwy tylnych drzwi lub błotników - mocowanie końcowe, spinka $\varnothing$ 9,8	1H0 853 585A
12623	25	Audi, VW, Seat, Skoda - różne modele,	wiele zastosowań – blaszka montażowa 11 x 13 na wkręt 4,2	
12628	10	VW Golf II, Jetta II, Passat B3, Polo 90→94, T4,	mocowania listw ozdobnych, tulejka $\varnothing$ 9 mocowania listw tylnych błotników, mocowania okładziny stopnia,	357 853 586D
12629	5	VW Passat B4,	listwy ozdobne, spinka w otwór $\varnothing$ 9,8	3A0 853 575
12630	10	VW Passat B5,	listwy progowe, spinka w otwór $\varnothing$ 9,8	3B0 853 576
12631	10	VW Passat B5,	listwy progowe, spinka w otwór $\varnothing$ 9,8	3B0 853 575
12632	10	VW Passat B5,	listwy progowe, spinka w otwór $\varnothing$ 9,8	3A0 853 575A
12633	10	VW Golf III, Vento, Seat Toledo 99→04,	listwy błotników przednich, spinka w otwór $\varnothing$ 9,8 listwa klapy bagażnika,	191 853 585A 191 853 585A
14202	10	Audi, VW, Seat, Skoda - różne modele,	wiele zastosowań – blaszka montażowa 16 x 24 na wkręt $\varnothing$ 6,3	
14900	10	VW Golf II,	kapturek mocowania reflektora, spinka $\varnothing$ 10	191 941 142
14901	2	VW Golf II,	regulacja reflektora - stała $\varnothing$ 10	191 941 141
14902	2	VW Golf II,	regulacja reflektora - ruchoma $\varnothing$ 10	191 941 133
15001	25	Audi, VW, Seat, Skoda - różne modele,	wiele zastosowań, kostka 6,3 x 7,2 na wkręt 3	155 809 966
15012	25	VW Golf III, Vento, Caddy 96→03, Seat Arosa,	tapicerka bagażnika 8,4 x 8 na wkręt 3 wykładziny przestrzeni ładunkowej, listwy progowe,	441 035 555 441 035 555

# Audi

# Seat

# Skoda

# Volkswagen



numer kat.	ilość w opakowaniu	marka/model	zastosowanie	mocowanie odpowiadające następującemu numerowi OEM
15502	10	<b>Audi</b> wszystkie modele, <b>VW</b> Caddy 95→01, Corrado, Jetta II, Vento, Golf II, III, Passat B3, Polo 81→90, 91→94, Sharan 96→00, 01→, Passat B4, LT 97→03, 04→07, <b>Skoda</b> Octavia I, II, III, Roomster, Superb 02→08, 08→, Yeti, <b>Seat</b> Alhambra 96→00, 01→, Cordoba 99→02, Leon 99→05, Ibiza 99→02, 02→08, 08→, Inca, Toledo 99→04, Cordoba 93→99, Ibiza 93→99, Exeo, Toledo 92→99,	wiele zastosowań, kostka 6,7 x 7,9 na wkręt 4,7 nadkola, atrapa, nadkola, zderzak tylny, nadkola, nadkola, zderzaki, osłony pod nadwoziem, mocowanie reflektorów i osprzętu spryskiwaczy, osprzęt w komorze silnika, nadkola, nadkola, nakładka zderzaka tylnego, nadkola, atrapa, tapicerka bagażnika i kłapy bagażnika, nakładki zderzaków, nadkola,	867 809 966 867 809 966  867 809 966 867 809 966
15504	10	<b>Audi</b> A8 D2, <b>VW</b> Golf III (Variant), Passat B3, B4 (Variant), Sharan 96→00, Lupo, Vento, Polo 95→01, <b>Seat</b> Alhambra 96→00, 01→, Altea, Arosa, Toledo 05→09, Altea, Cordoba 03→, Exeo, Ibiza 02→08, Leon 05→13, Toledo 05→09, Cordoba 99→02, Ibiza 99→02, Leon 05→13,	tapicerka kłapy bagażnika, kostka 6,8 x 6,5 na wkręt 3,8 tapicerka przestrzeni ładunkowej i bagażnika, tapicerka bagażnika, osłona pod bagażnikiem, zderzak tylny, tapicerka kłapy bagażnika, spojler i elementy pod przednim zderzakiem, spojler i elementy pod przednim zderzakiem, osłony pod silnikiem i bagażnikiem, nakładka zderzaka tylnego, słupki,	165 827 592 165 827 592  165 827 592
15505	25	<b>Audi</b> A2 99→05, Q7 05→09,	podszycie czołowe, kostka montażowa 8 x 6,9 na wkręt 4,7 listwy progowe,	811 807 577C
15506	10	<b>VW</b> Fox, <b>Skoda</b> Fabia 00→08, Fabia 07→, Superb 08→,	nadkola, kostka 6,5 x 7,5 na wkręt 4,2 osłony pod silnikiem i podwoziem, osłony pod silnikiem i podwoziem, nadkola,	6N0 809 966A
15507	10	<b>VW</b> New Beetle, Golf III, Vento, Passat B3, Polo 90→94, T4, Passat B5, Touareg, <b>Audi</b> A2 99→05, A3 03→12, A4 B5, B6, B7, A6 C5, C6, A4 B5, B6, B7, A6 C5, TT 04→, <b>Seat</b> Cordoba 03→09, Exeo 08→, Ibiza 02→08, <b>Skoda</b> Superb 02→08,	podszycie czołowe, nadkola, kostka 7,5 x 7,5 tablica rejestracyjna, nadkola, nadkola, listwy progowe, nadkola, nadkola, nakładki zderzaków,	N 908 214 01
15509	10	<b>VW</b> Golf III, Vento,	nakładki poszerzenia progów, kostka 6,7 x 8 na wkręt 4,2	1H0 853 947
15516	10	<b>Audi</b> 80 B3, B4, 100 C4, <b>VW</b> Golf I, T4, Passat B3, B4, Golf II, III, Jetta II, Vento, New Beetle, Passat B4, B5, Polo 01→05, Polo 95→00, <b>Skoda</b> Fabia 00→08,	kierunkowskazy, spinka o 5,9 kierunkowskazy, światło „stop”, spojler, halogeny przeciwmgielne, dolna atrapa, halogeny przeciwmgielne,	N 905 353 01 N 905 353 01  N 905 353 01
16035	25	<b>Audi</b> A3 96→03, Q5, TT 98→06, <b>Seat</b> Leon 99→05, Toledo 99→04, <b>Skoda</b> Octavia I, <b>VW</b> Bora, Golf IV, Passat B4,	osłony pod silnikiem, nadkola, osłony pod silnikiem, blaszka montażowa 19 x 12 na wkręt 4,2 osłony pod silnikiem, osłony pod silnikiem,	
16304	10	<b>VW</b> Corrado, Golf I, II, III, Jetta I, II, Vento, LT 90→96, Passat B2, B3, B4, Polo 81→90, 90→94, 95→01, T2, T4, Golf II, Jetta II, Passat B3, B4, Polo 81→90, 90→94, 95→01, <b>Seat</b> Cordoba 93→99, 99→02, Ibiza 93→99, 99→02, Toledo 92→99, <b>Skoda</b> Octavia I,	mocowanie emblematów, kostka 4,2 x 7 mocowanie emblematów, trójkątna nakładka drzwi, trójkątna nakładka drzwi, trójkątna nakładka drzwi, listwy tylnych błotników, mocowanie logo, trójkątna nakładka drzwi,	191 853 615A  191 853 615A  191 853 615A
16305	10	<b>Audi</b> 80 B2, <b>VW</b> Golf I, II, Jetta I, II, Polo 90→94, Passat B2, B3, T4, T5, <b>Seat</b> Alhambra 96→00, 01→10, Altea, Toledo 05→09,	osłony pod silnikiem, gniazdo 7,5 x 13,7 na wkręt 6 osłony pod silnikiem, gniazdo mocowania błotników przednich - od góry, gniazdo mocowania błotników przednich - od dołu,	N 012 06 22 N 012 06 22 N 012 06 22

# Audi

# Seat

# Skoda

# Volkswagen

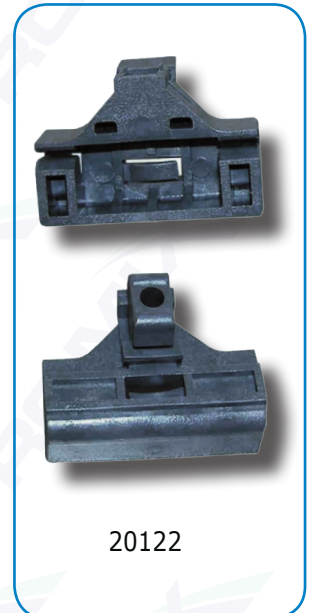
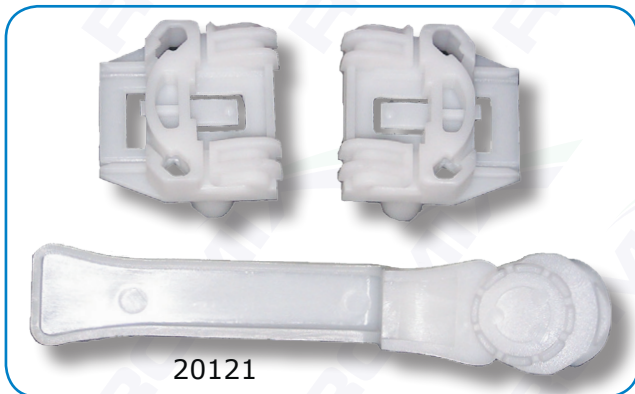
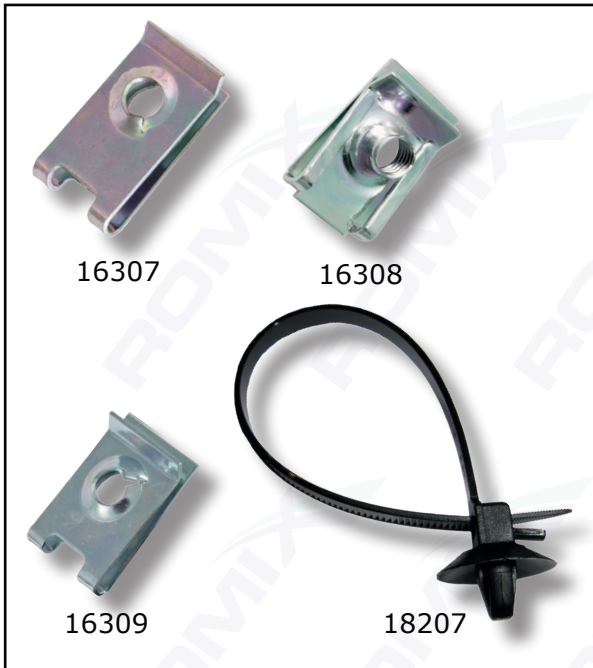

numer kat.	ilość w opakowaniu	marka/model	zastosowanie	mocowanie odpowiadające następującemu numerowi OEM
16307	10	Audi, VW, Seat, Skoda - różne modele,	wiele zastosowań, blaszka montażowa 14 x 25 na wkręt 6,7	
16308	10	Audi, VW, Seat, Skoda - różne modele,	wiele zastosowań, blaszka montażowa 15 x 23 na śrubę M6,	N 901 68 602
16309	10	Audi A2, A3 96→03, A4 B7, A6 C6, A8 D2, D3, TT 98→06, Q5, Q7 05→09, VW Golf II, Jetta II, Passat B2, Seat Toledo 05→09,	zderzaki, osłony pod silnikiem, blaszka 16 x 25 na wkręt 6,3 zderzaki, osłony pod silnikiem, zderzaki, osłony pod silnikiem, nakładka zderzaka tylnego - mocowanie od dołu,	
18207	10	VW wszystkie modele,	wiele zastosowań, opaska zaciskowa z mocowaniem $\varnothing$ 8	N 902 055 01
20111	1 komplet	VW Golf IV, V, Bora, Seat Ibiza 02→08,	komplet naprawczy podnośnika szyby bocznej, drzwi przednie, prawa i lewa strona, bez listwy do przytrzymywania linek,	
20112	1 komplet	VW Golf IV, V,	zestaw naprawczy reflektora prawego,	
20113	1 komplet	VW Golf IV, V,	zestaw naprawczy reflektora lewego,	
20121	1 komplet	VW New Beetle, Seat Toledo 99→04, Leon 99→04, Skoda Fabia 00→08,	komplet naprawczy podnośnika szyby bocznej, drzwi przednie, bez listwy do przytrzymywania linek, komplet naprawczy podnośnika szyby bocznej, drzwi przednie, bez listwy do przytrzymywania linek, komplet naprawczy podnośnika szyby bocznej, drzwi przednie, bez listwy do przytrzymywania linek,	
20122	1 komplet	VW Lupo, Polo 01→05, Seat Cordoba 93→99, Ibiza 93→99,	komplet naprawczy podnośnika szyby bocznej, drzwi przednie, komplet naprawczy podnośnika szyby bocznej, drzwi przednie,	

# Audi

# Seat

# Skoda

# Volkswagen

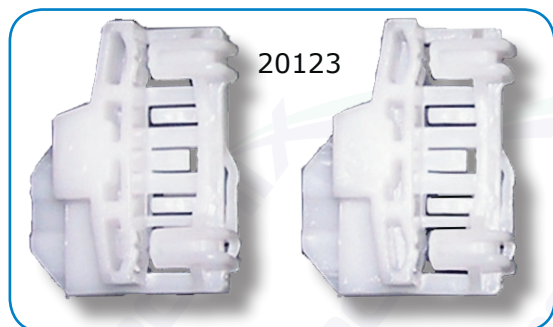

numer kat.	ilość w opakowaniu	marka/model	zastosowanie	mocowanie odpowiadające następującemu numerowi OEM
20123	1 komplet	<b>VW</b> Passat B5, Polo 95→01, <b>Audi</b> A4 B5, <b>Skoda</b> Superb 02→08,	komplet naprawy podnośnika szyby bocznej, przednie lewe drzwi, komplet naprawy podnośnika szyby bocznej, przednie lewe drzwi, komplet naprawy podnośnika szyby bocznej, przednie lewe drzwi,	
20124	1 komplet	<b>VW</b> Passat B5, Polo 95→01, <b>Audi</b> A4 B5, <b>Skoda</b> Superb 02→08,	komplet naprawy podnośnika szyby bocznej, przednie prawe drzwi, komplet naprawy podnośnika szyby bocznej, przednie prawe drzwi, komplet naprawy podnośnika szyby bocznej, przednie prawe drzwi,	
20129	1 komplet	<b>Audi</b> A3 96→03, A6 C4,	komplet naprawy podnośnika szyby bocznej drzwi przednich,	
20001	25	<b>Seat</b> różne modele,	maskownica filtra przeciwpyłkowego, kolek rozporowy w otwór o 6	
20251	10	<b>VW</b> Golf II, III, Jetta II, Vento, Polo 95→01,	osłony zawieszenia, kolek rozporowy w otwór o 8,5	161 867 299 N 038 54 91
20309	25	<b>Audi</b> A3 96→03, A4 B5, A6 C4, <b>VW</b> Passat B5,	listwy zderzaków, kolek rozporowy w otwór o 5,5 listwy zderzaków,	N 10 259 301
20501	25	<b>VW</b> Golf I, Jetta I, T2,	atrapa, kolek rozporowy w otwór o 8	171 853 695A
20502	2	<b>VW</b> Golf II, Jetta II,	mocowanie nakładki zderzaka wąskiego, spinka o 16	191 807 193
20508	10	<b>Audi</b> TT 98→06, 06→, <b>VW</b> Golf IV, Bora, Golf I, II, Jetta I, Passat B3, B4, Sharan 96→00, 01→10, T4, <b>Seat</b> Alhambra 96→00, 01→10, Cordoba 99→02, Ibiza 99→02,	nakładki zderzaków, kolek rozporowy w otwór o 8 osłony w komorze silnika, nakładki progów zewnętrznych i poszerzeń błotników, nakładki zderzaków, nakładki zderzaków, plastiki przy błotnikach przednich,	N 038 55 01 N 038 55 01  N 038 55 01
20509	10	<b>VW</b> Golf I, Jetta I, LT,	obicia siedzeń, kolek rozporowy w otwór o 7 tapicerka drzwi tylnych,	171 885 767
20511	2	<b>VW</b> Golf II, Jetta II,	uchwyt nakładki zderzaka szerokiego,	165 807 193B
20513	2	<b>VW</b> Golf III, Vento, Passat B3, Polo 90→94, Sharan 96→00, T4, <b>Seat</b> Alhambra 96→00, Cordoba 93→99, Ibiza 93→99, Toledo 92→99,	uchwyt nakładki zderzaków, uchwyt nakładki zderzaków, uchwyt nakładki zderzaków, uchwyt nakładki zderzaków,	1H0 807 193  1H0 807 193



numer kat.	ilość w opakowaniu	marka/model	zastosowanie	mocowanie odpowiadające następującemu numerowi OEM
20514	2	<b>VW</b> Golf II, III, Jetta II, Vento, Sharan 96→00, <b>Seat</b> Alhambra 96→00,	mocowanie podpory pokrywy silnika 7 x 7 na pręt ø 8 mocowanie podpory pokrywy silnika,	1H0 823 397 1H0 823 397
20515	10	<b>Audi</b> 80 B3, B4,	uszczelka pokrywy silnika, spinka ø 4,3	893 823 740
20516	10	<b>VW</b> Caddy 96→03, Golf II, Jetta II, Passat B3, B4, Polo 95→01, <b>Seat</b> Cordoba 93→99, Ibiza 93→99, Inca, Toledo 92→99, <b>Skoda</b> Favorit, Felicia 95→98, 98→01,	listwy dachowe, listwy dachowe, listwy dachowe, listwy dachowe,	191 853 733A 191 853 733A 6U0 853 733
20517	10	<b>VW</b> Golf III, Vento, <b>Skoda</b> Octavia I,	listwy dachowe, listwy dachowe,	1H0 853 733B 1V6 853 733
20518	2	<b>VW</b> Golf IV, V, Bora, Polo 95→01,	podpora pokrywy silnika, otwór 7 x 7 na pręt ø 8	6N0 823 397C
38072	10	<b>VW</b> Golf II, III, Jetta II, Vento, Polo 95→01, <b>Seat</b> Cordoba 93→99, Ibiza 93→99, Toledo 92→99, <b>Skoda</b> Fabia 07→, Octavia I, Roomster,	mocowanie wieszaków półki bagażnika, spinka ø 6 mocowanie wieszaków półki bagażnika, spinka ø 6 mocowanie wieszaków półki bagażnika, spinka ø 6	191 867 775A 191 867 775A 191 867 775A
38101	2	<b>VW</b> Golf III, Vento,	wieszak półki bagażnika - długość 330 mm,	1H6 863 447
40523Z	10	<b>Audi, VW, Seat, Skoda</b> - różne modele,	wiele zastosowań, wkręt 4,7 x 16	
40526Z	10	<b>Audi, VW, Seat, Skoda</b> - różne modele,	wiele zastosowań, wkręt 4,7 x 19	
41278Z	10	<b>VW</b> New Beetle, Golf IV, Bora, Polo 95→01,	nadkola (+ inne spinki),	N 90 474 001
41298Z	10	<b>Audi</b> 80 B3, B4, 100 C4, A6 C4,	wyciszenie pokrywy silnika, wykładzina bagażnika (komplet z ),	811 864 809
45168	10	<b>Audi, VW</b> - różne modele,	blotniki, nadkola, wiele zastosowań, wkręt 6,3 x 19	311 826 143
45807	5	<b>VW</b> Golf IV, Bora,	śruba belki zderzaka,	N 90 740 01
50142Z	10	<b>VW</b> Caddy 96→03, 04→08, 09→, Golf III, Vento, Passat B3, B4, B5, Polo 90→94, 95→01, Sharan 96→00, 01→10, <b>Seat</b> Alhambra 96→00, 01→10, Cordoba 93→99, 99→02, Ibiza 93→99, 99→02, Inca, <b>Skoda</b> Octavia I,	wyciszenie pokrywy silnika, spinka 19,3 x 14,5 wyciszenie pokrywy silnika, wyciszenie pokrywy silnika, wyciszenie pokrywy silnika, wyciszenie pokrywy silnika,	867 863 849A 867 863 849A 867 863 849A
50146Z	10	<b>Audi</b> A3 96→03, 03→12, A4 B6, B7, B8, A5, A6 C5, C6, A8 D2, D3, Q5, Q7 05→09, TT 06→, <b>VW</b> New Beetle, Bora, Caddy 96→03, Eos, Fox, Golf IV, V, VI, Jetta 05→10, Lupo, Passat B5, B6, Polo 01→05, 05→, Scirocco 09→, Touran 03→09, Touareg, T5, <b>Seat</b> Arosa, Altea, Cordoba 99→02, 03→, Ibiza 99→02, 02→08, 08→, Inca, Leon 99→05, 05→13, Toledo 99→04, 05→09, <b>Skoda</b> Fabia 00→08, 07→, Felicia, Octavia I, II, III, Roomster, Superb 02→08, 08→, Yeti,	wyciszenie pokrywy silnika, spinka 14,5 x 11,7 wyciszenie pokrywy silnika, wyciszenie pokrywy silnika, wyciszenie pokrywy silnika, wyciszenie pokrywy silnika, wyciszenie pokrywy silnika, wyciszenie pokrywy silnika, wyciszenie pokrywy silnika, wyciszenie pokrywy silnika,	8E0 863 727A 1H5 863 849A 1H5 863 849A 1H5 863 849A



# Audi

# Seat

# Skoda

# Volkswagen



numer kat.	ilość w opakowaniu	marka/model	zastosowanie	mocowanie odpowiadające następującemu numerowi OEM
52294	2	VW Caddy 96→03, Corrado, Golf I, II, III, Jetta I, II, Vento, Passat B2, B3, B4, Polo 81→90, 90→94, 95→01, T4,	dysza spryskiwacza szyby przedniej, dysza spryskiwacza szyby przedniej,	191 955 985A
57051	10	Audi, VW - wszystkie modele,	wiele zastosowań, nit $\varnothing$ 4	N 906 349 01
57052	10	Audi, VW - wszystkie modele,	wiele zastosowań, nit $\varnothing$ 3	
57121Z	10	Audi 80 B4, 100 C4, A4 B5, A5, A6 C4, C5, A4 B5, A6 C5, VW Bora, Passat B5, Seat Altea, Toledo 05→09, Ibiza 02→08, Skoda Superb 02→08,	kostka osłon przeciwsłonecznych, tapicerka słupków, tapicerka kłapy bagażnika, kostka 8 x 8 na wkręt 3,8 tapicerka kłapy bagażnika, mocowanie błotników przednich, tapicerka bagażnika, nakładki progów wewnętrznych,	4A0 857 610 4A0 857 610 4A0 857 610 4A0 857 610
600411	10	VW Passat B5, Skoda Superb 02→08,	błotniki przednie, nit plastikowy $\varnothing$ 6 błotniki przednie,	N 908 131 01 N 908 131 01
605064	10	Audi A6 C6, A3 96→03, 03→12, VW New Beetle, Golf IV, V, VI, Vento, Caddy 04→08, 08→, Passat B6, Polo 01→05, 05→, Sharan 96→00, Touran 03→09, T5, Seat Altea, Leon 05→13, Toledo 05→09, Skoda Fabia 07→, Octavia I, II, III, Superb 08→, Yeti,	osłony pod tylną częścią nadwozia, kolek rozporowy $\varnothing$ 6,5 nakładka zderzaka przedniego, elementy i osprzęt w komorze silnika, elementy i osprzęt w komorze silnika, elementy i osprzęt w komorze silnika, nakładka zderzaka tylnego - dolne mocowanie, elementy i osprzęt w komorze silnika, nakładka zderzaka przedniego - dolne mocowanie, elementy foteli, nakładki zderzaków - dolne mocowania,	N 903 591 01 N 903 591 01  N 903 591 01 N 903 591 01
70143Z	10	Audi A3 96→03, 03→12, A4 B5, B6, A6 C6, Q5, Q7, TT, VW New Beetle, Caddy 96→03, 04→08, 09→, Corrado, Crafter, Eos, Fox, Golf II, IV, V, VI, Jetta 05→10, Lupo, Passat B5, B6, Polo 01→05, 05→, Scirocco 09→, Tiguan, Sharan 96→00, 01→10, Touran 03→09, Touareg, T4, T5, Bora, Golf III, Vento, Passat B2, B3, B4, Polo 90→94, 95→01, Seat Altea, Arosa, Cordoba 93→99, 99→02, 03→, Exeo, Inca, Ibiza 93→99, 99→02, 02→08, 08→, Leon 99→05, 05→13, Toledo 92→99, 99→04, 05→09, Skoda Fabia 00→08, 07→, Felicia, Octavia I, II, III, Roomster, Superb 02→08, 08→, Yeti,	mocowanie osłon i wyciszeń, mocowanie osłon i wyciszeń, mocowanie osłon i wyciszeń, mocowanie osłon i wyciszeń, mocowanie osłon i wyciszeń, mocowanie osłon i wyciszeń, mocowanie osłon i wyciszeń, mocowanie osłon i wyciszeń, mocowanie osłon i wyciszeń, mocowanie osłon i wyciszeń, mocowanie osłon i wyciszeń,	N 907 965 02 N 907 965 02  N 907 965 02  N 907 965 02
71103	10	Audi A3 96→03, Q5, TT 98 →06, VW Bora, Golf IV, V, Golf III, Vento, Passat B4, B5, Touareg, Seat Altea, Leon 99→05, 05→13, Toledo 99→04, 05→09,	tulejka spinek do listew $\varnothing$ 8,5 elementy wykładziny bagażnika, tulejka spinek do listew bocznych lub progowych, spojler przedni i tylny,	1H0 853 586 1H0 853 586  1H0 853 586
80101	10	Audi 80 B4, 100 C4, A3 96→03, 03→12, A4 B5, B6, B7, A6 C4, C5, C6, A8 D2, D3, TT 98→06, VW Passat B5, Seat Exeo, Skoda Superb 02→08,	osłona pod silnikiem + nadkola (komplet z C10131), osłona pod silnikiem + nadkola (komplet z C10131), osłona pod silnikiem + nadkola (komplet z C10131), osłona pod silnikiem + nadkola (komplet z C10131),	4A0 805 121A 4A0 805 121A 4A0 805 121A 4A0 805 121A
A11888	10	VW Bora, Caddy 96→03, Golf II, III, IV, V, VI, Jetta II, 05→10, Vento, Passat B3, B4, B5, Polo 81→90, 90→94, 95→01, 01→05, T4, Seat Cordoba 93→99, 99→02, Ibiza 93→99, 99→02, Cordoba 03→, Ibiza 02→08, Inca, Toledo 92→99, 99→04, Skoda Superb 02→08,	dywany i tapicerka bagażnika, spinka w otwór $\varnothing$ 9 dywany i tapicerka bagażnika, dywany i tapicerka bagażnika, elementy przy fotelach, dywany i tapicerka bagażnika, tapicerka bagażnika, dywany i tapicerka bagażnika,	191 867 199  191 867 199  191 867 199
A12005	10	VW Caddy 04→08, 08→, T4, T5,	podsuflita, nakładki słupków, spinka w otwór $\varnothing$ 8	701 867 549

# Audi

# Seat

# Skoda

# Volkswagen



numer kat.	ilość w opakowaniu	marka/model	zastosowanie	mocowanie odpowiadające następującemu numerowi OEM
A12271C	10	<b>Audi, VW, Seat, Skoda</b> - różne modele,	wiele zastosowań, spinka w otwór $\varnothing$ 7	
A12271S	10	<b>Audi, VW, Seat, Skoda</b> - różne modele,	wiele zastosowań, spinka w otwór $\varnothing$ 7	
A12301	10	<b>Audi</b> A3 03→12, A4 B6, B7, A5, A6 C6, TT 98→06, 06→, <b>VW</b> Caddy 96→03, LT 90→96, 97→03, 04→07, T5, <b>Seat</b> Inca, <b>Skoda</b> Fabia 00→08, Roomster, Superb 02→08,	wyciszenia w kabinie, spinka w otwór $\varnothing$ 8 podsufitka kabiny i części bagażowej, tapicerka bagażnika, tapicerka, wyciszenia kabiny i części bagażowej, podsufitka, tapicerka tylnych drzwi, tapicerka tylnych drzwi, wykładziny i wyciszenia w kabinie,	N 902 016 01 N 902 016 01 N 902 016 01
A12301S	10	<b>Audi, VW</b> - różne modele,	wiele zastosowań, spinka w otwór $\varnothing$ 8	
A12954	10	<b>Audi</b> 80 B2, B3, B4, 100 C3, C4, A6 C4, A8 D2, <b>VW</b> Golf I, II, Jetta I, II, Corrado, Polo 82→90, 90→94, T2, T4, LT 90→96, <b>Seat</b> Cordoba 99→02, 03→, Ibiza 02→08,	tapicerka, tapicerka bagażnika, spinka w otwór $\varnothing$ 8 słupki, tapicerka bagażnika, tapicerka, tapicerka bagażnika, tapicerka, tapicerka przestrzeni ładunkowej, deska rozdzielcza,	823 867 299 823 867 299 823 867 299
A13011	25	<b>VW</b> Golf III, Vento, Polo 95→01,	osłony zawieszenia, kolek rozporowy w otwór $\varnothing$ 8	161 867 299
A14278	10	<b>Audi</b> 80 B3, B4, 100 C3, 100 C4, A6 C4,	listwy boczne, listwy progowe zewnętrzne,	443 853 909A
A14424	25	<b>Audi, VW, Seat, Skoda</b> - różne modele,	tapicerka, spinka w otwór $\varnothing$ 8	
A14720	25	<b>VW</b> Corrado, Golf II, Jetta II, Polo 01→05, 05→, LT 97→03, 04→07, Lupo, T4, Sharan 96→00, 01→10, LT 90→96, <b>Seat</b> Alhambra 96→00, 01→10, Toledo 92→99,	uszczelka pokrywy silnika, spinka $\varnothing$ 5 uszczelka pokrywy silnika, uszczelki drzwi bocznych, uszczelki drzwi bocznych, uszczelka pokrywy silnika,	251 823 717 251 823 717
A14929	10	<b>VW</b> Corrado, Golf I, II, Jetta I, II, Passat B2,	nakładki progowe wewnętrzne, spinka $\varnothing$ 8,3	191 853 577A
A15514	10	<b>Audi</b> 80 B3, B4, 100 C3, C4, <b>VW</b> Golf II, Jetta II, B2, Polo 90→94,	nakładki zderzaków, tablica rejestracyjna, kostka 8,3 x 8,3 na wkręt 4,7 tablica rejestracyjna,	321 813 998A
A15814	10	<b>VW</b> Golf II, Jetta II, Passat B3, Polo 90→94, T4, <b>Seat</b> Altea, Toledo 05→09,	listwy boczne (komplet z 12628), spinka $\varnothing$ 7 listwy ozdobne błotników tylnych, okładziny stopni (komplet z 12628), listwy progowe zewnętrzne,	701 853 585 701 853 585
A16867	10	<b>Skoda</b> różne modele,	wiele zastosowań, kolek rozporowy $\varnothing$ 7,5	
A175069	25	<b>Audi</b> różne modele, <b>VW</b> różne modele,	nakładki zderzaków, kolek rozporowy $\varnothing$ 5 nakładki zderzaków,	
A81056	10	<b>VW</b> Golf II, Jetta II, Passat B3, Polo 90→94, <b>Seat</b> Altea, Toledo 05→09,	listwy boczne, spinka z tulejką w otwór $\varnothing$ 8,5 listwy ozdobne błotnika tylnego, spoilery,	701 853 585 701 853 585
A81365	5	<b>Audi</b> A2 99→05, TT 06→, A8 D2, D3,	nadkola, kolek rozporowy $\varnothing$ 7,5 nadkola, osłona pod silnikami,	4D0 807 308
A81492	10	<b>Seat</b> różne modele, <b>Skoda</b> różne modele,	wykładziny tapicerskie, spinka z tulejką w otwór $\varnothing$ 8 wykładziny tapicerskie,	

# Audi

# Seat

# Skoda

# Volkswagen



numer kat.	ilość w opakowaniu	marka/model	zastosowanie	mocowanie odpowiadające następującemu numerowi OEM
A82001	10	<b>VW</b> Polo 95→01, <b>Seat</b> Cordoba 93→99, 99→02, Ibiza 93→99, 99→02, Inca, Altea, Toledo 05→09, <b>Skoda</b> Fabia 00→08, 07→, Octavia I, II, III, Roomster, Yeti, Felicia,	podsufitka, tapicerka bagażnika, spinka w otwór ø 8 tapicerka bagażnika, podsufitka, słupki, podsufitka, tapicerka klapy bagażnika, tapicerka bagażnika (+ inne spinki), podsufitka, podsufitka, wyciszenie pokrywy silnika, podsufitka,	357 863 119 357 863 119 6U0 867 299
A82006	10	<b>Skoda</b> różne modele,	podsufitka, szary kolek rozporowy ø 7,6	
C10003	10	<b>Audi</b> 80 B4, 100 C4, A6 C4, A8 D2,	słupki, słupki klapy bagażnika, spinka w otwór ø 8 końcowa listwa podsufitki, słupki klapy bagażnika, końcowa listwa podsufitki, tapicerka półki tylnej, tapicerka klapy bagażnika,	893 867 290
C10007	10	<b>VW</b> Sharan 96→00, T4, Sharan 01→10, T4, <b>Seat</b> Alhambra 96→00, 01→10, <b>Skoda</b> Octavia II, III,	tapicerka, plastiki foteli, deska rozdzielcza, spinka w otwór ø 8 tapicerka, plastiki foteli, tapicerka, plastiki foteli, deska rozdzielcza, nakładki progowe wewnętrzne - na końcach,	703 867 299 703 867 299
C10014	2	<b>VW</b> Golf III, Vento, Polo 95→01, <b>Seat</b> Cordoba 93→99, 99→02, Ibiza 93→99, Inca, Toledo 92→99,	rygiel zamykania drzwi, rygiel zamykania drzwi, rygiel zamykania drzwi,	1H0 837 187A 1H0 837 187A
C10022	10	<b>Audi, VW, Seat, Skoda</b> - różne modele,	zderzaki, nadkola, wiele zastosowań, na torx, wkręt 4,2	N 907 750 01
C10028	10	<b>VW</b> Golf (Variant) III, IV, V, VI, Vento, Bora, Jetta 05→10, Caddy 04→08, 08→, LT 90→96, T4, T5,	tapicerka bagażnika lub przestrzeni ładunkowej, tapicerka, tapicerka przestrzeni ładunkowej, tapicerka, kolek rozporowy w otwór ø 8	701 867 299
C10031	10	<b>VW</b> Caddy 96→03, Polo 95→01, <b>Seat</b> Cordoba 93→99, Ibiza 93→99, Inca, Cordoba 99→02, Leon 99→05, 05→13, Toledo 99→04, 05→09,	zderzak tylny, błotniki przednie, osłona pod silnikiem, nadkola, osłony pod silnikiem i bagażnikiem, osłona pod bagażnikiem, nadkola (+ inne spinki),	441 955 973B 441 955 973B
C10032	10	<b>Audi</b> A2 99→05, A8 D2, A8 D3,	osłona pod silnikiem (+ inne spinki), kolek rozporowy ø 8 wyciszenie pokrywy silnika, tapicerka bagażnika, podsufitka,	4D0 807 300B
C10033	10	<b>VW</b> Golf (Variant) III, IV, V, VI, Vento, Bora, Jetta 05→10, Caddy 04→08, 08→, LT 90→96, T4, T5,	tapicerka bagażnika lub przestrzeni ładunkowej, tapicerka, tapicerka przestrzeni ładunkowej, tapicerka, kolek rozporowy w otwór ø 9	701 867 299
C10034	2	<b>Audi</b> 80 B2, 100 C3, <b>VW</b> Caddy 96→03, Corrado, Golf I, II, III, Jetta I, II, Vento, Lupo, Passat B2, B3, B4, Polo 90→94, 95→01, <b>Seat</b> Arosa, Cordoba 93→99, 99→02, Ibiza 93→99, 99→02, Inca, Toledo 92→99,	wewnętrzna prowadnica siedzenia, wewnętrzna prowadnica siedzenia, wewnętrzna prowadnica siedzenia, wewnętrzna prowadnica siedzenia,	191 881 213 191 881 213 191 881 213
C10035	2	<b>Audi</b> 80 B2, 100 C3, <b>VW</b> Caddy 96→03, Corrado, Golf I, II, III, Jetta I, II, Vento, Lupo, Passat B2, B3, B4, Polo 90→94, 95→01, <b>Seat</b> Arosa, Cordoba 93→99, 99→02, Ibiza 93→99, 99→02, Inca, Toledo 92→99,	zewnątrzna prowadnica siedzenia, zewnątrzna prowadnica siedzenia, zewnątrzna prowadnica siedzenia, zewnątrzna prowadnica siedzenia,	191 881 213B 191 881 213B 191 881 213B

# Audi

# Seat

# Skoda

# Volkswagen



numer kat.	ilość w opakowaniu	marka/model	zastosowanie	mocowanie odpowiadające następującemu numerowi OEM
C10037	10	<b>Audi</b> 80 B3, B4, 100 C3, C4, A3 96→03, A4 B5, A6 C4, A8 D2, <b>VW</b> Caddy 04→08, 08→, Corrado, Golf I, II, III, Jetta I, II, Vento, Lupo, Passat B2, B3, B4, Polo 95→01, T4, <b>Seat</b> Cordoba 93→99, 99→02, Ibiza 93→99, Leon 99→05, 05→, Toledo 99→04, <b>Skoda</b> różne modele,	ciężno mechanizmu zamka, ciężno mechanizmu zamka, ciężno mechanizmu zamka, ciężno mechanizmu zamka, ciężno mechanizmu zamka, ciężno mechanizmu zamka,	171 837 199 171 837 199  171 837 199 171 837 199
C10055	10	<b>Seat</b> Toledo 92→99,	progi wewnętrzne (komplet z C50871), spinka $\varnothing$ 5,9	191 853 586D
C10059	10	<b>VW</b> Golf IV, V, Bora, Lupo, Passat B5, <b>Seat</b> Arosa, Cordoba 03→, Ibiza 02→08, <b>Skoda</b> Octavia III,	elementy plastikowe tapicerki, spinka w otwór $\varnothing$ 5,5 elementy plastikowe tapicerki, elementy plastikowe tapicerki,	3B0 837 732 3B0 837 732 3B0 837 732
C10064	10	<b>VW</b> Golf III, Vento, Polo 95→01, <b>Skoda</b> Octavia I,	tapicerka kłapy bagażnika, tapicerka kłapy bagażnika,	1H0 867 981 1H0 867 981
C10087	5	<b>VW</b> Touareg, <b>Skoda</b> Octavia II, Fabia, <b>Seat</b> Cordoba 99→02, Ibiza 99→02,	tapicerka bagażnika, spinka w otwór $\varnothing$ 8 tapicerka drzwi, tapicerka drzwi,	6K0 868 243C 6K0 868 243C 6K0 868 243C
C10109	10	<b>Audi</b> A4 B5,	listwy boczne,	8D0 853 909B
C10110	5	<b>VW</b> Passat B3, B4,	mechanizm podnoszenia szyby bocznej,	
C10113	10	<b>VW</b> Polo 95→02	tapicerka drzwi, spinka w otwór $\varnothing$ 9	6N0 868 243A
C10116	10	<b>Audi</b> A2 00→05, A4 B7 (Cabrio), <b>Seat</b> Ibiza 02→08, 08→,	tapicerka drzwi, spinka w otwór $\varnothing$ 10 tapicerka drzwi,	8Z0 868 243 8Z0 868 243
C10121	10	<b>VW</b> Caddy 96→03, Polo 96→01, <b>Seat</b> Cordoba 93→99, 99→02, Ibiza 93→99, Inca,	tapicerka drzwi, tapicerka bagażnika (Polo), spinka w otwór $\varnothing$ 7,5 tapicerka bagażnika, tapicerka drzwi, tapicerka bagażnika,	6K0 868 243 6K0 868 243
C10122	5	<b>Audi</b> A4 B6, A6 C6, <b>Seat</b> Exeo,	osłona silnika przy zderzaku (komplet z C10132), osłona silnika przy zderzaku (komplet z C10132),	8E0 805 960 8E0 805 960
C10123	10	<b>Audi</b> A4 B8, A5, Q5,	osłona pod silnikiem (komplet z C60630), osłona pod silnikiem (komplet z C60630 + inne spinki),	8K0 805 121
C10126	5	<b>Audi</b> 100 C4, A4 B5, B6, B7, A6 C4, C5, C6, A8 D3, <b>VW</b> Passat B5 diesel, <b>Seat</b> Exeo, <b>Skoda</b> Superb 02→08,	osłona silnika i inne osłony pod podwoziem (komplet z C10133), osłona silnika i inne osłony pod podwoziem (komplet z C10133), osłona silnika i inne osłony pod podwoziem (komplet z C10133), osłona silnika i inne osłony pod podwoziem (komplet z C10133), osłona silnika i inne osłony pod podwoziem (komplet z C10133),	8D0 805 121B 8D0 805 121B 8D0 805 121B 8D0 805 121B
C10127	5	<b>Audi</b> 100 C4, A4 B5, B6, B7, A6 C4, C5, C6, <b>VW</b> Passat B5, <b>Seat</b> Exeo, <b>Skoda</b> Superb 02→08,	osłona silnika i inne osłony pod podwoziem (komplet z C10133), osłona silnika i inne osłony pod podwoziem (komplet z C10133), osłona silnika i inne osłony pod podwoziem (komplet z C10133), osłona silnika i inne osłony pod podwoziem (komplet z C10133), osłona silnika i inne osłony pod podwoziem (komplet z C10133),	8D0 805 121 8D0 805 121 8D0 805 121 8D0 805 121
C10129	10	<b>Audi</b> A4 B6, B7, A5, A6 C6, Q5, TT 06→, <b>VW</b> Golf V, VI, Jetta 05→10, Passat B6, Tiguan, Touran 03→09, <b>Seat</b> Altea, Leon 05→13, Toledo 05→09,	osłony pod podwoziem, kolek rozporowy w otwór $\varnothing$ 8,5 osłony pod podwoziem, osłony pod podwoziem,	8E0 825 267 8E0 825 267 8E0 825 267

# Audi

# Seat

# Skoda

# Volkswagen



C10131



C10132



C10133



C10134



C10137



C10156



C10157



C30020



C30116



C30178

numer kat.	ilość w opakowaniu	marka/model	zastosowanie	mocowanie odpowiadające następującemu numerowi OEM
C10131	10	<b>Audi</b> 80 B4, 100 C4, A3 96→03, 03→, A4 B5, B6, B7, <b>VW</b> Passat B5, <b>Skoda</b> Superb 02→08, <b>Seat</b> Exeo,	osłona pod silnikiem, nadkola (komplet z 80101 i C10134), osłona pod silnikiem, nadkola (komplet z 80101 i C10134), osłona pod silnikiem, nadkola (komplet z 80101 i C10134), osłona pod silnikiem, nadkola (komplet z 80101 i C10134),	4A0 805 163 4A0 805 163 4A0 805 163 4A0 805 163
C10132	5	<b>Audi</b> A4 B6, A6 C6,	osłona silnika przy zderzaku (komplet z C10122),	8E0 805 121A
C10133	5	<b>Audi</b> 100 C4, A4 B5, B6, B7, A6 C4, C5, C6, A8 D3, <b>VW</b> Passat B5, <b>Seat</b> Exeo, <b>Skoda</b> Superb 02→08,	osłona pod silnikiem (komplet z C10126 i C10127), osłona pod silnikiem (komplet z C10126 i C10127), osłona pod silnikiem (komplet z C10126 i C10127), osłona pod silnikiem (komplet z C10126 i C10127),	8D0 805 960 8D0 805 960 8D0 805 960 8D0 805 960
C10134	5	<b>Audi</b> A4 B6, B7, A6 C6, A8 D3, <b>Seat</b> Exeo,	osłona pod silnikiem, nadkola, osłona pod silnikiem, nadkola,	4A0 805 121C 4A0 805 121C
C10137	10	<b>VW</b> T4,	atrapa, ściana grodziowa w części przedniej,	701 805 163
C10156	10	<b>VW</b> Lupo, <b>Seat</b> Arosa,	tapicerka, spinka w otwór o 8 tapicerka,	6X0 867 300A 6X0 867 300A
C10157	10	<b>Audi</b> A4 B6, A6 C5,	tapicerka, spinka o 8,5	8E0 867 267
C30020	10	<b>VW</b> Caddy 96→03, Polo 95→01, <b>Seat</b> Cordoba 93→99, Ibiza 93→99, Inca,	podszycie czołowe, spinka 5,7 x 5,7 podszycie czołowe,	6K0 819 285 6K0 819 285
C30116	10	<b>VW</b> Fox, Golf IV, V, Bora, Polo 95→01, <b>Seat</b> Cordoba 03→, Ibiza 02→08, 08→, Leon 99→05, 05→13, Toledo 99→04, <b>Skoda</b> Octavia I, Superb 02→08,	ślupki, spinka 10,6 x 7,8 ślupki, ślupki, ślupki,	6N0 867 276 6N0 867 276 6N0 867 276
C30178	10	<b>Audi</b> A6 C6, Q7 05→09, <b>VW</b> Bora, Caddy 04→08, 08→, Eos, Fox, Golf IV, V, VI, Jetta 05→10, Passat B5, B6, Lupo, Polo 01→05, 05→, Touran 03→09, Touareg, T5, Jetta 05→10, Passat B6, Passat B6, Touran 03→09, Touareg, T5, Caddy 04→08, 08→, Touran 03→09, <b>Seat</b> Altea, Cordoba 03→, Ibiza 02→08, 08→, Arosa, <b>Skoda</b> Superb 02→08,	tylna nakładka zderzaka, kostka 8,4 x 8,5 na wkręt 4,2 tapicerka drzwi, tapicerka drzwi, tapicerka drzwi, listwy progowe zewnętrzne (+ inne spinki), nadkola (+ inne spinki), wykładziny podłogi, elementy zderzaka tylnego, elementy zderzaka tylnego, mocowanie kieszeni schowka boczka drzwi, tapicerka drzwi,	N 105 168 01 N 105 168 01          N 105 168 01 N 105 168 01

# Audi

# Seat

# Skoda

# Volkswagen



numer kat.	ilość w opakowaniu	marka/model	zastosowanie	mocowanie odpowiadające następującemu numerowi OEM
C30482	10	<b>Audi</b> 80 B4, 100 C4, A2, A3 96→03, 03→, A4 B5, B6, A6 C4, C5, C6, Q5, Q7, A3 96→03, 03→12, A4 B5, A6 C5, C6, TT 96→03, 03→, A3 03→12, A6 C5, Q7 05→09, TT 96→03, 03→, A5, <b>VW</b> New Beetle, Bora, Golf IV, V, Passat B5, Bora (Variant), Golf IV, V, Passat B5 (Variant), Fox, Polo 01→05, 05→, Touran 03→09, Caddy 04→08, 08→, <b>Seat</b> Altea, Toledo 05→09, Altea, Leon 99→05, Toledo 05→09, Cordoba 93→99, Leon 99→05, Toledo 99→04, Cordoba 03→, Ibiza 02→08, Exeo, Ibiza 08→, Leon 99→05, Toledo 99→04, Ibiza 99→02, Leon 99→05, 05→13, Toledo 99→04, <b>Skoda</b> Fabia 00→08, Superb 02→08, 08→, Fabia 00→08, Fabia 00→08, 07→, Octavia II, III, Roomster, Superb 02→08, 08→, Yeti, Ateca, Fabia 00→08, Roomster, Octavia I, Superb 02→08, 08→, Yeti,	słupki szyby przedniej, słupki, tapicerka bagażnika, tapicerka kłapy bagażnika, tapicerka bagażnika, tapicerka kłapy bagażnika, tylna listwa podsufitki, listwy progowe zewnętrzne, tapicerka kłapy bagażnika, listwa pasa tylnego, listwy progowe zewnętrzne, tapicerka kłapy bagażnika, tapicerka kłapy bagażnika, nakładki słupków, nakładka pasa tylnego, tapicerka kłapy bagażnika, nakładki progowe wewnętrzne, końcowa listwa podsufitki, listwy progowe zewnętrzne, słupki, tapicerka bagażnika, tapicerka kłapy bagażnika, nakładka pasa tylnego, tylna listwa podsufitki, nakładki słupków, nakładki słupków, tapicerka kłapy bagażnika, tapicerka bagażnika, nakładki słupków, końcowa listwa podsufitki, tapicerka kłapy bagażnika, tapicerka bagażnika,	4B0 867 276A  4B0 867 276A  4A0 867 276A  8L4 867 276  4A0 867 276A  4B0 867 276A
C30847	10	<b>Audi</b> A3 96→03, A6 C5, C6, A8 D3, TT 03→, <b>VW</b> Polo 95→01 (Variant), Sharan 96→00, 01→10, T4, <b>Seat</b> Alhambra 96→00, 01→10, Cordoba 99→02 (Vario), Ibiza 93→99 (Vario),	fotele - nakładka tyłu oparcia, spinka w otwór o 8 tapicerka kłapy bagażnika, tapicerka drzwi, tapicerka drzwi, tapicerka kłapy bagażnika,	7M0 867 299K 7M0 867 299K  7M0 867 299K
C40040	10	<b>VW</b> T2,	tapicerka, tapicerka drzwi, spinka o 11,2	251 867 299
C40571	5	<b>Audi</b> A4 B8, A5, Q5, Q7 05→09, <b>VW</b> Caddy 04→08, 08→, Golf VI, Scirocco 09→, Touareg, T5,	tapicerka drzwi, spinka w otwór o 8 tapicerka drzwi, tapicerka, tapicerka drzwi, tapicerka,	7L6 868 243 7L6 868 243
C40723	5	<b>Audi</b> A6 C6, A8 D3 04→, TT 06→, <b>VW</b> Caddy 04→08, 08→, Eos, Golf V, VI, Jetta 05→10, Passat B6, Polo 01→05, 05→, Tiguan, Touran 03→09, <b>Skoda</b> Superb 08→,	tapicerka drzwi, spinka w otwór o 7,5 tapicerka drzwi, tapicerka drzwi, tapicerka drzwi,	6Q0 868 243 6Q0 868 243  6Q0 868 243
C50088	1	<b>Skoda</b> Octavia I (po liftingu),	plastik jednej z prowadnic podnośnika szyby bocznej, drzwi przednie (druga prowadnica C50089),	
C50089	1	<b>Skoda</b> Octavia I (po liftingu),	plastik jednej z prowadnic podnośnika szyby bocznej, drzwi przednie (druga prowadnica C50088),	
C50093	1	<b>VW</b> Polo 95→01, <b>Seat</b> Cordoba 93→99, Ibiza 93→99,	plastik mechanizmu podnoszenia szyb bocznych, drzwi tylne - prawe, plastik mechanizmu podnoszenia szyb bocznych, drzwi tylne - prawe,	
C50094	1	<b>VW</b> Golf IV, V, Bora,	plastik jednej z prowadnic podnośnika szyby bocznej, drzwi przednie (druga prowadnica C50095),	
C50095	1	<b>VW</b> Golf IV, V, Bora,	plastik jednej z prowadnic podnośnika szyby bocznej, drzwi przednie (druga prowadnica C50094),	

# Audi

# Seat

# Skoda

# Volkswagen

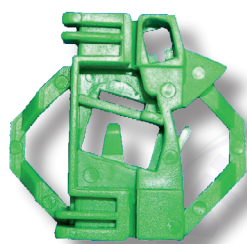

C50118

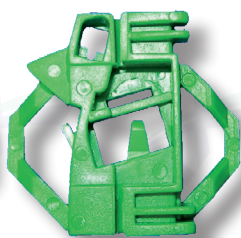

C50119



C50468



C50844



C50867



C50870



C50871



C50604

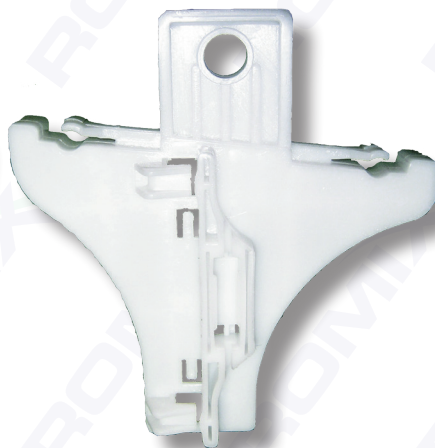

C50605

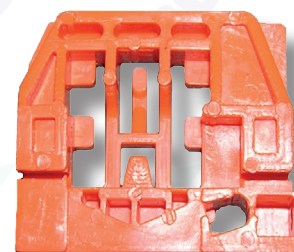

C50882



C50883

numer kat.	ilość w opakowaniu	marka/model	zastosowanie	mocowanie odpowiadające następującemu numerowi OEM
C50118	1	<b>VW</b> Polo 95→01 (Variant, Classic), <b>Seat</b> Ibiza (różne roczniki), Cordoba (różne roczniki),	plastik mechanizmu podnoszenia szyb bocznych, drzwi przednie, plastik mechanizmu podnoszenia szyb bocznych, drzwi przednie,	
C50119	1	<b>VW</b> Polo 95→01 (Variant, Classic), <b>Seat</b> Ibiza (różne roczniki), Cordoba (różne roczniki),	plastik mechanizmu podnoszenia szyb bocznych, drzwi przednie, plastik mechanizmu podnoszenia szyb bocznych, drzwi przednie,	
C50468	10	<b>Audi</b> A3 03→12, A4 B6, B7,	tapicerka drzwi, spinka w otwór ø 10	8E0 868 243
C50844	10	<b>VW</b> Sharan 96→00, 01→10, <b>Seat</b> Alhambra 96→00, 01→10,	uszczelki wewnętrzne drzwi, spinka z tulejką ø 5 uszczelki wewnętrzne drzwi,	1H0 837 719
C50867	5	<b>VW</b> Golf IV, V, Bora, Passat B5, B6, Jetta 05→10, Polo 95→01, 01→05, 05→, Tiguan, Touran 03→09, <b>Seat</b> Altea, Cordoba 03→, Ibiza 02→08, 08→, Leon 99→05, 05→13, Toledo 99→04, 05→09, <b>Skoda</b> Octavia II, Superb 02→08, 08→, Roomster, Fabia 00→08, 07→,	bolec mocujący szybę drzwi tylnych, obie strony, bolec mocujący szybę drzwi tylnych, obie strony, bolec mocujący szybę drzwi tylnych, obie strony, bolec mocujący szybę drzwi tylnych, obie strony, bolec mocujący szybę drzwi tylnych, obie strony, bolec mocujący szybę drzwi przednich i tylnych, obie strony,	6N0 839 511 6N0 839 511 6N0 839 511
C50870	10	<b>VW</b> T5,	górne mocowanie atrapy, osłony na silniku,	7H0 915 450
C50871	10	<b>Seat</b> Toledo 92→99,	tulejka spinki progów wewnętrznych (komplet z C10055), tulejka ø 9,2	191 853 586D
C50604	1	<b>VW</b> Golf IV, V, Bora, Passat B5, <b>Skoda</b> Superb 02→08,	plastik mechanizmu podnoszenia szyb bocznych, drzwi tylne - lewe, plastik mechanizmu podnoszenia szyb bocznych, drzwi tylne - lewe,	
C50605	1	<b>VW</b> Golf IV, V, Bora, Passat B5, <b>Skoda</b> Superb 02→08,	plastik mechanizmu podnoszenia szyb bocznych, drzwi tylne - prawe, plastik mechanizmu podnoszenia szyb bocznych, drzwi tylne - prawe,	
C50882	1	<b>VW</b> Touran 03→09,	plastik jednej z prowadnic podnośnika szyb bocznych, drzwi przednie, obie strony (druga prowadnica C50883),	
C50883	1	<b>VW</b> Touran 03→09,	plastik jednej z prowadnic podnośnika szyb bocznych, drzwi przednie (druga prowadnica C50882),	

# Audi

# Seat

# Skoda

# Volkswagen

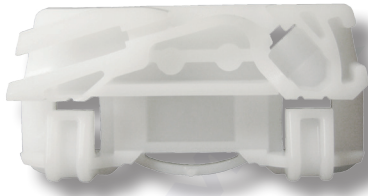

C50886

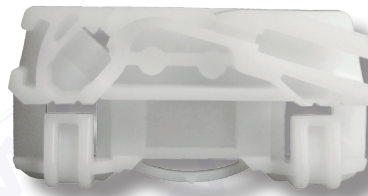

C50887

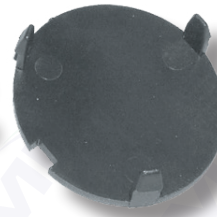

C60042



C60050



C60110



C60112

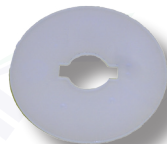

C60133



C60134



C60142

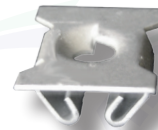

C60303



C60310

numer kat.	ilość w opakowaniu	marka/model	zastosowanie	mocowanie odpowiadające następującemu numerowi OEM
C50886	1	<b>VW</b> Sharan 96→00, 01→10, <b>Seat</b> Alhambra,	plastik podnośnika szyby bocznej, prowadnica prawa, plastik podnośnika szyby bocznej, prowadnica prawa,	
C50887	1	<b>VW</b> Sharan 96→00, 01→10, <b>Seat</b> Alhambra,	plastik podnośnika szyby bocznej, prowadnica lewa, plastik podnośnika szyby bocznej, prowadnica lewa,	
C60042	5	<b>Audi</b> A3 96→03, A4 B5, B6, A6 C4, C5, <b>VW</b> silniki diesel New Beetle, Bora, Caddy 96→03, Golf IV, V, Passat B5, B6, <b>Seat</b> silniki diesel Cordoba 99→02, Ibiza 99→02, Inca, Leon 99→05, Toledo 99→04, <b>Skoda</b> Octavia I (silniki 1.4, 1.9), Superb 02→08, Fabia 00→08,	zaślepka śrub mocujących osłonę na silniku, zaślepka śrub mocujących osłonę na silniku, zaślepka śrub mocujących osłonę na silniku, zaślepka śrub mocujących osłonę na silniku, zaślepka śrub mocujących osłonę na silniku, zaślepka śrub mocujących osłonę na silniku,	038 103 937 038 103 937 038 103 937 038 103 937
C60050	5	<b>Audi</b> silniki benzynowe A3 96→03, <b>VW</b> silniki benzynowe New Beetle, Bora, Golf IV, V, Lupo (diesel), Polo 95→01, Sharan 96→00, <b>Seat</b> silniki benzynowe Alhambra 96→00, Arosa, Cordoba 99→02, Ibiza 99→02, Leon 99→05, 05→13, Toledo 99→04, <b>Skoda</b> Octavia I (silniki 1.6, 1.8),	zaślepka śruby mocującej osłonę na silniku, zaślepka śruby mocującej osłonę na silniku, zaślepka śruby mocującej osłonę na silniku, zaślepka śruby mocującej osłonę na silniku, zaślepka śruby mocującej osłonę na silniku, zaślepka śruby mocującej osłonę na silniku,	06A 103 937 06A 103 937 06A 103 937 06A 103 937
C60110	10	<b>VW</b> Bora, Golf IV, Passat B5, <b>Seat</b> Superb 02→08,	uszczelki drzwi, uszczelki drzwi,	3B0 839 723
C60112	10	<b>VW</b> Golf II, III, Jetta II, Vento, Passat B3, <b>Seat</b> Toledo 92→99,	mocowanie podsufitki, mocowanie podsufitki,	321 867 838
C60133	10	<b>Audi, VW, Seat, Skoda</b> - różne modele,	plastikowe zabezpieczenie mocowania osłon pod silnikiem i skrzynią biegów (komplet z C10126, C10133, C60134),	4A0 805 137
C60134	10	<b>Audi, VW, Seat, Skoda</b> - różne modele,	gumowa podkładka mocowania osłon pod silnikiem i skrzynią biegów (komplet z C10126, C10127, C10133, C60133),	4A0 805 137A
C60142	10	<b>Audi</b> A8 D2, A4 B5, B6, B7,	nakrętka mocowania nadkoli (+ inne spinki), osłony pod silnikiem i podwoziem,	171 201 969
C60303	10	<b>VW</b> Bora, Golf III, IV, V, Vento, Lupo, Passat B5, <b>Seat</b> Cordoba 03→, Ibiza 02→08, Leon 99→05, Toledo 99→04,	blotniki przednie, osprzet i osłony w i pod silnikiem i nadwoziem, blotniki przednie, osprzet i osłony w i pod silnikiem i nadwoziem, blotniki przednie, osprzet i osłony w i pod silnikiem i nadwoziem,	N 103 055 02 N 103 055 02
C60310	5	<b>Audi</b> A3 96→03,	nakładka zderzaka - mocowanie nad atrapą, kolek rozporowy ø 8	8L0 807 300



# Audi

# Seat

# Skoda

# Volkswagen



C60313



C60353

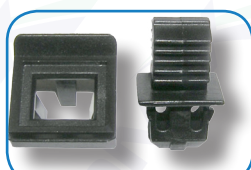

C60354

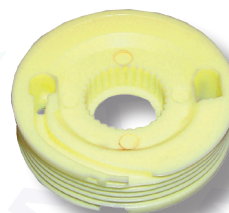

C60381



C60392



C60394



C60401



C60402



C60403



C60406

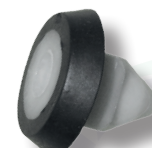

C60409



C60424



C60427

numer kat.	ilość w opakowaniu	marka/model	zastosowanie	mocowanie odpowiadające następującemu numerowi OEM
C60313	10	<b>Audi</b> A2, A3 96→03, 03→, A4 B5, B6, B7, A5, A6 C5, Q5, Q7, <b>VW</b> New Beetle, Bora, Golf IV, V, Corrado, <b>Seat</b> Cordoba 99→02, Exeo, Leon 99→05, Toledo 99→04, <b>Skoda</b> Fabia 07→, Roomster, Superb 02→08, 08→, Yeti,	zaslepka plastikowa wielu elementów nadwozia i podłogi, zaslepka plastikowa wielu elementów nadwozia i podłogi, zaslepka plastikowa wielu elementów nadwozia i podłogi, zaslepka plastikowa wielu elementów nadwozia i podłogi,	8D0 803 583 L 8D0 803 583 L 8D0 803 583 L 8D0 803 583 L
C60353	10	<b>VW</b> Golf V, VI, Passat B6, Scirocco 09→, Tiguan, Touran 03→09, <b>Seat</b> Ibiza 08→ (3-drzwiowy),	nakładki słupków, tapicerka bagażnika (Touran), tapicerka, spinka w otwór ø 8	3C0 867 333 6J0 867 333
C60354	5	<b>VW</b> Sharan 96→00, 01→10, <b>Seat</b> Alhambra 96→00, 01→10,	podszycie czołowe, podszycie czołowe,	7M3 853 585
C60381	1	<b>VW</b> Golf IV, Bora, Passat B5, Touran 03→09, <b>Seat</b> Toledo 99→04, Leon 99→05, <b>Skoda</b> Superb 02→08, Octavia I,	rolka podnośnika szyb bocznych, drzwi przednie, rolka podnośnika szyb bocznych, drzwi przednie, rolka podnośnika szyb bocznych, drzwi przednie,	
C60392	5	<b>VW</b> Bora, Golf IV, Sharan 96→00, T5, Caddy 96→03, 04→08, 08→, Golf V, Polo 95→01, 01→05, Touareg, T4, Passat B5,	śruba imbusowa zderzaka przedniego, śruba M6, śruba imbusowa zderzaka przedniego oraz ścian działowych, śruba imbusowa zderzaków, śruba imbusowa zderzaka tylnego,	6N0 807 199
C60394	10	<b>VW</b> Crafter,	spinka listew ozdobnych,	2E1 867 289C
C60401	5	<b>VW</b> Golf V, Bora, Passat B5, Polo 01→05, Polo 05→, New Beetle, Bora, Golf IV, Lupo, Passat B5, Touareg, T4, <b>Audi</b> A3 97→03, A4 B5, <b>Seat</b> Cordoba 03→, Ibiza 02→08, 08→, Alhambra 96→00, 01→10, <b>Skoda</b> Fabia 00→08, 07→, Felicia, Octavia I, II, Superb 02→08,	mocowanie dywaników i innych wykładzin, mocowanie dywaników i innych wykładzin, mocowanie dywaników i innych wykładzin, mocowanie dywaników i innych wykładzin, mocowanie dywaników i innych wykładzin, mocowanie dywaników i innych wykładzin,	3D0 864 851 3D0 898 501 3D0 898 501 3D0 898 501 3D0 864 851
C60402	1	<b>VW</b> T5,	plastik jednej z prowadnic mechanizmu podnoszenia szyb,	
C60403	1	<b>VW</b> T5,	plastik jednej z prowadnic mechanizmu podnoszenia szyb,	
C60406	5	<b>VW</b> Caddy 04→08, 08→, T5,	mocowanie nakładki szyny drzwi przesuwanych,	7H0 843 658A
C60409	10	<b>Audi</b> A3 03→, A4 B7, B8, A6 C6, Q7, TT 06→, <b>VW</b> Caddy 04→08, 08→, Eos, Scirocco 09→, Tiguan, Golf V, VI, Passat B6,	nakładki zderzaka tylnego, kostka na wkręt 3,8 wykończenia tapicerskie, nakładki słupków, nakładki zderzaka tylnego, tylnych nadkoli, tapicerka drzwi, tapicerka drzwi,	N 106 213 01 N 106 213 01
C60424	5	<b>Audi, VW, Seat, Skoda</b> - różne modele,	zabezpieczenie klamry pasów bezpieczeństwa,	
C60427	10	<b>VW</b> Passat B6, Tiguan, Scirocco 09→, <b>Skoda</b> Yeti,	listwy progowe zewnętrzne (komplet z C60453), listwy progowe zewnętrzne (komplet z C60453),	3C0 853 585 3C0 853 585

# Audi

# Seat

# Skoda

# Volkswagen



C60432



C60433



C60438



C60439



C60448



C60452



C60453



C60455



C60460



C60526



C60536



C60540

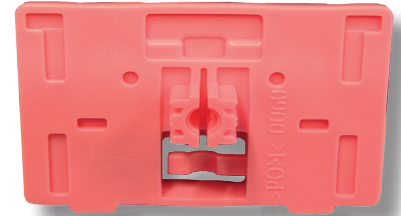

C60541

numer kat.	ilość w opakowaniu	marka/model	zastosowanie	mocowanie odpowiadające następującemu numerowi OEM
C60432	5	<b>Audi</b> 80 B3, B4, 100 C4, A4 B5, B6, B7, A8 D3, TT 96→06, <b>VW</b> New Beetle (Cabrio), <b>Seat</b> Exeo, Leon 99→05, Toledo 99→04,	listwy przyszybia drzwi bocznych, kolek rozporowy $\phi$ 6,5 listwy przyszybia drzwi bocznych, listwy przyszybia drzwi bocznych, listwy przyszybia drzwi bocznych, deska rozdzielcza,	8L3 837 199B 8L3 837 199B 8L3 837 199B 8L3 837 199B 8L3 837 199B
C60433	5	<b>VW</b> Sharan 96→01, 01→10, Touareg, T5, <b>Seat</b> Alhambra 96→01, 01→10, Altea, Leon 05→13, Toledo 05→09,	mocowanie podsufitki w przedniej i tylnej części, mocowanie podsufitki w przedniej i tylnej części, mocowanie końcowe podsufitki,	7M0 868 563 7M0 868 563 7M0 868 563
C60438	10	<b>Skoda</b> Fabia 07→, Octavia II, III, Roomster, Yeti, Superb 08→,	tapicerka drzwi, spinka w otwór $\phi$ 10 tapicerka kłapy bagażnika,	5J0 867 276
C60439	10	<b>VW</b> T5,	tapicerka, spinka w otwór $\phi$ 10	7H0 843 514
C60448	10	<b>VW</b> Golf V, VI, Jetta 05→10,	listwy przyszybia drzwi bocznych, kolek rozporowy $\phi$ 7	1K0 837 199B
C60452	10	<b>VW</b> Golf VI, Polo 09→, Scirocco 09→, <b>Skoda</b> Octavia II, III, Roomster,	uszczelki drzwi, uszczelki drzwi,	1Z0 837 732A 1Z0 837 732A
C60453	10	<b>VW</b> Passat B6, Tiguan, Scirocco 09→, Golf V, Polo 05→, <b>Skoda</b> Yeti,	listwy progowe zewnętrzne (komplet z C60427), listwy progowe i inne nakładki, listwy progowe zewnętrzne (komplet z C60427),	3C0 853 586 3C0 853 586 3C0 853 586
C60455	10	<b>Audi</b> A6 C6,	uszczelki drzwi,	4F0 831 719
C60460	10	<b>Audi</b> A2 99→05, A3 03→07, <b>Seat</b> Altea, Toledo 05→09, Leon 05→13, Cordoba 03→09, Ibiza 02→08, Ibiza 08→, <b>Skoda</b> Superb 02→08, <b>VW</b> Caddy 04→08, 08→, Jetta 05→10, Passat B6, T5, Caddy 04→08, 08→, Golf V, VI, Jetta 05→10, Passat B6, Scirocco 09→, Touareg, Touran 03→09, <b>VW</b> Caddy 04→08, 08→, Golf VI, Jetta 05→10, Passat B6, Polo 01→09, T5, Touran 03→09,	podszycie czołowe, nakładki zderzaków, wkręt $\phi$ 4,8 osłony pod silnikiem, osłony podwozia, osłony pod silnikiem, nakładki zderzaków, nakładki zderzaków, listwy progowe, osłony pod silnikiem, nadkola, osłony pod silnikiem, osłony podwozia, osłona pod silnikiem, osłony podwozia, nakładki zderzaków, nakładki zderzaków,	
C60526	10	<b>VW</b> Bora (Variant), Golf IV, V, Polo 01→05, 05→09, Touran 03→09, Touareg, <b>Seat</b> Ibiza 02→08, 08→, Leon 99→05, Toledo 99→05, <b>Skoda</b> Octavia II, <b>Audi</b> A4 B6, A5, Q7 05→09, <b>Seat</b> Altea, Leon 05→13, Toledo 99→05, <b>Skoda</b> Fabia 07→, Roomster, Superb 08→, <b>VW</b> Caddy 04→08, 08→, Jetta 05→10, Passat B6, Polo 09→, Tiguan, Touran 03→09, Caddy 04→08, 08→, Fox, Jetta 05→10, Passat B6, Polo 01→09, 09→,	tapicerka kłapy bagażnika (+ spinka C30482), tapicerka kłapy bagażnika (+ spinka C30482), tapicerka kłapy bagażnika (+ spinka C30482), tapicerka kłapy bagażnika (+ spinka C30482), mocowanie słupków (+ spinka C30482), mocowanie słupków, mocowanie słupków (+ spinka C30482), mocowanie słupków, mocowanie słupków, listwy progowe zewnętrzne (+ inne spinki), listwy progowe zewnętrzne (+ inne spinki),	3B9 867 289 4A0 867 276B
C60536	5	<b>Audi</b> A6 C6,	osłony, nadkola,	4F0 805 121
C60540	10	<b>VW</b> Golf V, VI, Jetta 05→10,	uszczelki drzwi, spinka w otwór $\phi$ 7	1K6 837 200A
C60541	1	<b>Audi</b> A6 C5,	plastik prowadnicy podnośnika szyb przednich (dwie sztuki na jedno drzwi),	

# Audi

# Seat

# Skoda

# Volkswagen



numer kat.	ilość w opakowaniu	marka/model	zastosowanie	mocowanie odpowiadające następującemu numerowi OEM
C60548	10	VW LT 97→04, 04→07, Crafter,	mocowanie nakładek progów drzwi tylnych,	2D1 867 741
C60550	5	VW Golf III, Vento, Passat B3, B4, B5 (silnik wzdłuż), Polo 95→01, Sharan 96→00, Audi A4 B5, A6 C5, Seat Cordoba 99→02, Ibiza 99→02, Alhambra 96→00,	zaślepka śruby pokrywy na silniku, zaślepka śruby pokrywy na silniku, zaślepka śruby pokrywy na silniku, zaślepka śruby pokrywy na silniku (silnik wzdłuż),	028 103 937 028 103 937 028 103 937
C60554	5	VW Caddy 04→08, 08→, Golf V, VI, Eos, Jetta 05→10, Polo 05→09, 09→, Touran 03→09, Passat B6, Scirocco 09→,	tapicerka drzwi (+ C40723), spinka w otwór o 8 tapicerka drzwi (+ C40723),	6Q0 868 297
C60577	10	Audi A2, A3 96→03, 03→07, A8 D3, VW New Beetle, Golf IV, V, VI, Bora, Jetta 05→10, Passat B6, Polo 01→09, Scirocco 09→, Touran 03→09, T5, Sharan 01→10, Seat Alhambra →10, Altea, Leon 99→05, 05→, Toledo 99→04, 04→09, Skoda Fabia 00→08, Octavia I, II, III, Superb 08→,	mocowanie wyciszenia osłony pod silnikiem, nadkola (A8 D3), mocowanie wyciszenia osłony pod silnikiem, spinka o 10 mocowanie wyciszenia osłony pod silnikiem, mocowanie wyciszenia osłony pod silnikiem, mocowanie wyciszenia osłony pod silnikiem, mocowanie wyciszenia osłony pod silnikiem,	N 905 33 301 N 905 33 301 N 905 33 301 N 905 33 301 N 905 33 301
C60579	5	Audi A3 03→12, VW Transporter T4, T5, Passat B6, Scirocco 09→, Tiguan, Touareg, Touran 03→09, Caddy 04→08, Caddy 08→, Golf V, VI, Jetta 05→10, Seat Alhambra 96→10, Altea, Leon 05→13, Toledo 05→09,	osłony pod silnikiem, śruba M8, osłony pod silnikiem, osłony pod silnikiem, osłony pod silnikiem, osłony pod silnikiem,	N 019 53 06 N 019 53 06 N 019 53 06
C60580	10	VW Caddy 04→08, 08→, Golf V, VI, Jetta 05→10, Passat B6, Scirocco 09→, Tiguan, Touran 03→09, Polo 01→09, 09→, Audi A3 03→07, Seat Altea, Toledo 05→09, Cordoba 03→09, Ibiza 02→08, Ibiza 08→, Leon 05→10, Skoda Octavia II, III, Superb 08→, Yeti, Fabia 00→08, 07→,	osłony pod silnikiem i podwoziem, nakładki zderzaków w dolnej części (oprócz Passata B6), nadkola, atrapa, osłony pod silnikiem, nakładki zderzaków, nadkola, osłony pod silnikiem, nakładki zderzaków, osłony pod silnikiem, nadkola, osłony pod silnikiem i podwoziem, osłony pod silnikiem i podwoziem, nadkola, osłony pod silnikiem i podwoziem,	N 909 59 101 N 909 59 101 N 909 59 101 N 909 59 101
C60581	5	VW Transporter T4, Sharan 95→10, Seat Alhambra 96→10,	osłony pod silnikiem, łącznik gumowo-metalowy na śrubę M6,	191 201 256 191 201 256
C60582	1	VW Polo 05→09,	wspornik zderzaka przedniego, prawa strona,	6Q0 807 184A
C60583	10	VW Golf IV, V, VI, Bora, Jetta 05→10, Passat B5, B6, Polo 01→05, 05→09, T5, Caddy 04→08, 09→, Eos, Golf V, VI, Jetta 05→10, Passat B6, Scirocco 09→, Tiguan, Touran 03→09, Seat Altea, Leon 99→05, 05→10, Cordoba 03→08, Ibiza 02→08, Toledo 99→04, 05→09, Altea, Cordoba 03→08, Skoda Superb 08→,	wykończenia ozdobne boczków drzwi, wykończenia ozdobne boczków drzwi, wykończenia ozdobne deski rozdzielczej, wykończenia ozdobne deski rozdzielczej, wykończenia ozdobne deski rozdzielczej, wykończenia ozdobne deski rozdzielczej, wykończenia ozdobne boczków drzwi, wykończenia ozdobne boczków drzwi,	3B0 867 190 3B0 867 190 3B0 867 190 3B0 867 190
C60584	1	VW Polo 05→09,	wspornik zderzaka przedniego, lewa strona,	6Q0 807 183A

**Audi**

**Seat**

**Skoda**

**Volkswagen**

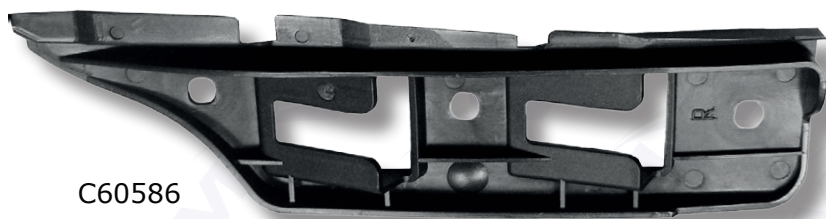

C60586

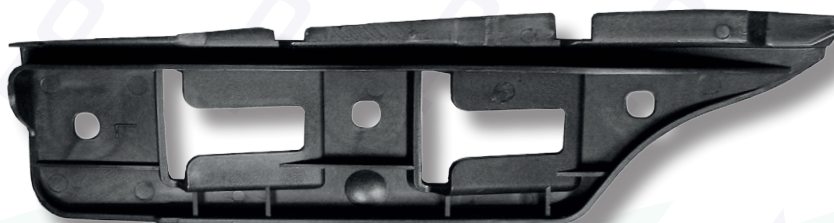

C60588



C60587



C60589



C60591

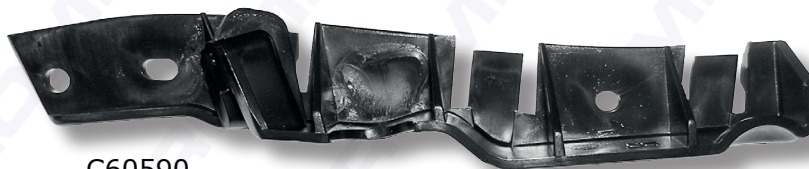

C60590

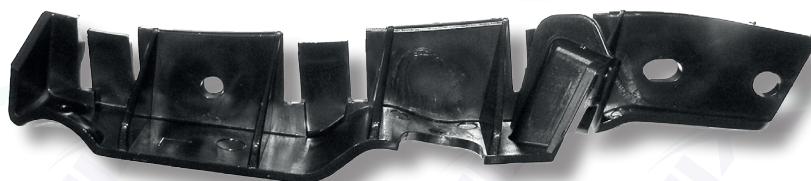

C60592

numer kat.	ilość w opakowaniu	marka/model	zastosowanie	mocowanie odpowiadające następującemu numerowi OEM
C60586	1	VW Golf V, Jetta 05→10,	wspornik zderzaka przedniego, prawa strona,	1K0 807 184
C60587	10	VW Touran 03→09, Sharan 95→10, Seat Alhambra 96→10,	mocowanie listwy pod przednim zderzakiem, kolek rozporowy o 8 mocowanie listwy pod przednim zderzakiem,	N 100 323 01 N 100 323 01
C60588	1	VW Golf V, Jetta 05→10,	wspornik zderzaka przedniego, lewa strona,	1K0 807 183
C60589	10	VW Eos, Golf V, VI, Jetta 05→10, Polo 01→05, 05→09, Sharan 95→10, Tiguan, T5, Golf V, VI, Audi A3 03→07, A4 B6, B7, B8, A6 C6, A8 D3, Q5, Q7 05→09, Seat Altea, Cordoba 03→08, Exeo, Ibiza 02→08, Leon 05→10, Toledo 05→09, Alhambra 96→10, Skoda Octavia II, Superb II, Yeti, Fabia 00→08, 07→, Roomster, Fabia 07→, Superb II, Yeti,	deska rozdzielcza, deska rozdzielcza, tapicerka drzwi, listwy progowe, półka bagażnika, deska rozdzielcza, deska rozdzielcza, deska rozdzielcza, deska rozdzielcza, deska rozdzielcza, słupki, nakładki wewnętrzne, elementy w bagażniku (Fabia),	1J0 858 137B  1J0 858 137B 1J0 858 137B  1J0 858 137B
C60590	1	Audi A3 03→07,	uchwyt zderzaka przedniego, prawa strona,	8P0 807 184A
C60591	5	VW Caddy 04→08, 09→, Golf III, IV, V, VI, Jetta 05→10, Passat B4, B5, Sharan 95→10, Touareg, Touran, New Beetle,	układ elektryczny oraz inne instalacje, mocowanie przewodu o od 3,5 do 7 mm, na blachę 2,5 - 5 mm,	811 971 848B
C60592	1	Audi A3 03→07,	wspornik zderzaka przedniego, lewa strona,	8P0 807 183A

# Audi

# Seat

# Skoda

# Volkswagen

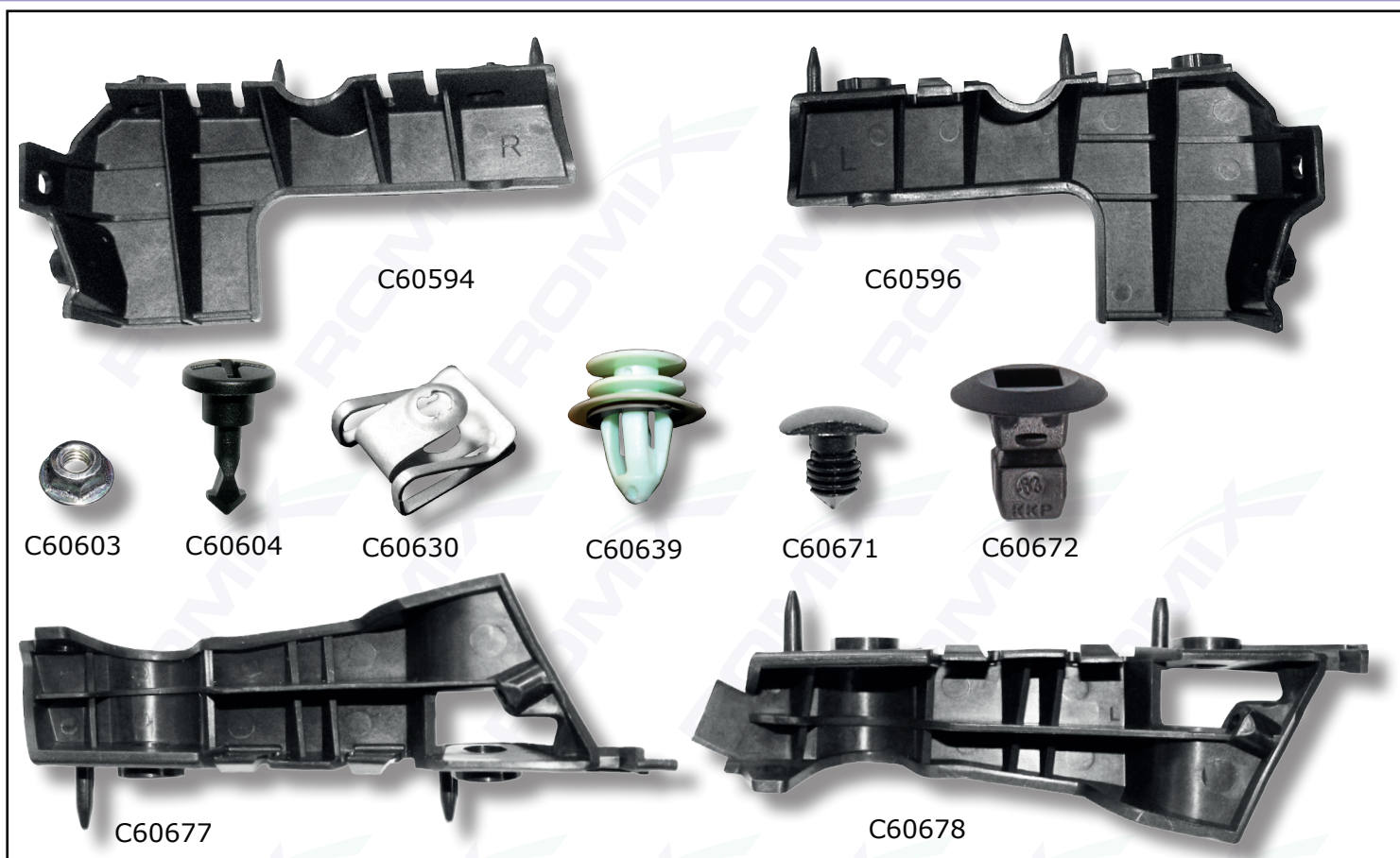

numer kat.	ilość w opakowaniu	marka/model	zastosowanie	mocowanie odpowiadające następującemu numerowi OEM
C60594	1	Audi A4 B7,	wspornik zderzaka przedniego, prawa strona,	8E0 807 284E
C60596	1	Audi A4 B7,	wspornik zderzaka przedniego, lewa strona,	8E0 807 283E
C60603	5	Audi, VW, Seat, Skoda - różne modele,	wiele zastosowań, nakrętka M6,	
C60604	5	Audi A4 B5, B6, B7, A6 C4, C5, A8 D2 - silniki benzynowe, VW Passat B5 - silniki benzynowe, Seat Exeo - silniki benzynowe, Skoda Superb 02→08 - silniki benzynowe,	mocowanie osłony na silniku, mocowanie osłony na silniku, mocowanie osłony na silniku, mocowanie osłony na silniku,	N 906 42 001 N 906 42 001 N 906 42 001 N 906 42 001
C60630	5	Audi A4 B7 08→, A5, Q5,	blaszka mocowania osłony pod silnikiem (komplet z C10123),	8K0 805 922A
C60639	10	Skoda Fabia 00→08, 07→, Octavia II, Roomster,	tapicerka drzwi, spinka w otwór ø 9	6Y0 867 260
C60671	10	VW Caddy 96→03, Seat Cordoba 93→99, Ibiza 93→99, Skoda Felicia 95→98, 98→01,	mocowanie uszczelki pokrywy silnika, spinka w otwór ø 6 mocowanie uszczelki pokrywy silnika, mocowanie uszczelki pokrywy silnika,	6U0 823 717 6K0 823 717 6K0 823 717
C60672	10	Audi 80 B4, Q5, Q7 06→09, Seat Altea, Arosa 00→04, Ibiza 08→, Leon 05→13, Toledo 05→09, Cordoba 03→09, Ibiza 02→08, Leon 99→05, Skoda Fabia 00→08, Octavia I, II, Felicia 95→98, 98→01, Octavia III, Roomster, VW Caddy 04→08, 08→, Golf VI, Passat B6, Polo 95→01, 01→09, 09→, Scirocco 09→, Tiguan, Touran 03→09, Golf IV, V, Jetta 05→10, Lupo,	nakładki zderzaków, kostka 7,5 x 7,2 kostka mocowania nadkoli, kostka mocowania nadkoli, kostka mocowania nadkoli, nakładki zderzaków, nakładki zderzaków, kostka mocowania nadkoli, kostka mocowania nadkoli, nakładki zderzaków, kostka mocowania nadkoli, nakładki zderzaków, kostka mocowania nadkoli, nakładki zderzaków, kostka mocowania nadkoli, nakładki zderzaków,	N 908 338 01 N 908 338 01 N 908 338 01 N 908 338 01
C60677	1	Audi A4 B8,	wspornik nakładki zderzaka przedniego, prawa strona,	8K0 807 284
C60678	1	Audi A4 B8,	wspornik nakładki zderzaka przedniego, lewa strona,	8K0 807 283

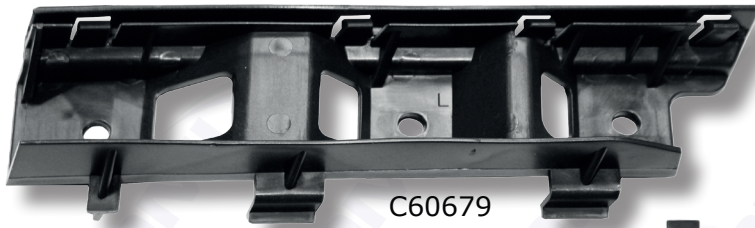
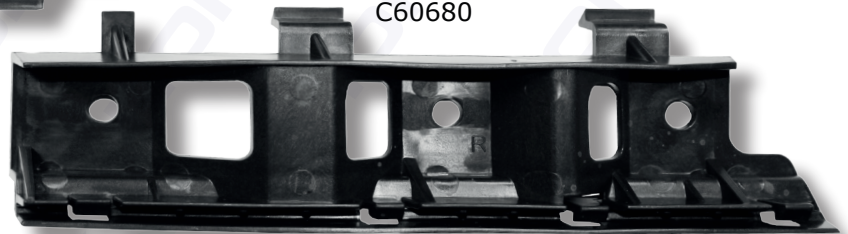
**C60679**

**C60680**

**C60700**

**C60701**

**C60704**

**C60705**

**C60733**

**C60734**

numer kat.	ilość w opakowaniu	marka/model	zastosowanie	mocowanie odpowiadające następującemu numerowi OEM
C60679	1	VW Passat B6,	wspornik nakładki zderzaka przedniego, lewa strona,	3C0 807 183
C60680	1	VW Passat B6,	wspornik nakładki zderzaka przedniego, prawa strona,	3C0 807 184
C60700	5	Audi Q5, A4 B8, A5, A6 C7, A7,	osłony pod silnikiem i podwoziem, tapicerka bagażnika, kolek rozporowy w otwór o 14	8K0 863 788
C60701	5	Audi Q5, A4 B8, A5, A6 C6,	osłony pod silnikiem i podwoziem, osłony pod silnikiem i podwoziem,	8K0 805 163A 4F0 805 163
C60704	10	Audi A3 03→12, VW Bora, Caddy 04→08, Fox, Golf III, V, Polo 95→01, 01→09, Touran, Vento, Bora, Caddy 04→08, Fox, Golf III, V, Lupo, Polo 95→01, 01→09, Touran, Touareg, T5, Vento, Golf IV, Lupo, T5, Golf III, Vento,	wyciszenia w komorze silnika, osłony pod silnikiem i podwoziem, osłony pod silnikiem i podwoziem, wyciszenia w komorze silnika, wyciszenia w komorze silnika, osłony pod podwoziem, słupki,	N 907 965 01 N 907 965 01
C60705	10	Audi Q5, TT 98→06, A3 96→03, A4 B8, A5, TT 98→06, 06→, VW New Beetle, New Beetle, Golf II, III, IV, Jetta II, Vento, Lupo, Passat B2, B3, Seat Alhambra 96→00, 01→10, Altea, Arosa, Cordoba 93→99, Cordoba 99→02, Ibiza 93→99, Leon 99→05, 05→13, Toledo 92→99, 99→04, Arosa, Cordoba 93→99, Ibiza 93→99, 99→02, Leon 99→05, Toledo 99→04, Arosa, Ibiza 99→02, Toledo 92→99, 99→04, Ibiza 99→02, 02→08, 08→, Leon 99→05, Toledo 99→04, Skoda Fabia 00→08, 07→, Octavia I, Roomster, Rapid, Citigo, Fabia 00→08, Octavia I, Superb 08→, Yeti,	osłony pod silnikiem i podwoziem, wyciszenia w komorze silnika, osłony pod silnikiem i podwoziem, wyciszenia w komorze silnika, osłony pod podwoziem, wyciszenia w komorze silnika, wyciszenia w komorze silnika, osłony pod silnikiem, osłony pod podwoziem, wykładzina dywanowa w bagażniku, słupki, progi wewnętrzne, osłony pod silnikiem i podwoziem, wyciszenia w komorze silnika,	N 907 965 02 N 907 965 02 N 907 965 02 N 907 965 02
C60733	1	VW Passat B7,	wspornik zderzaka przedniego, prawa strona,	3AA 807 184
C60734	1	VW Passat B7,	wspornik zderzaka przedniego, lewa strona,	3AA 807 183



numer kat.	ilość w opakowaniu	marka/model	zastosowanie	mocowanie odpowiadające następującemu numerowi OEM
C60737	1	<b>Audi</b> A3 09→12 (facelifting),	wspornik zderzaka przedniego, lewa strona,	8P0 807 183B
C60738	1	<b>Audi</b> A3 09→12 (facelifting),	wspornik zderzaka przedniego, prawa strona,	8P0 807 184B
C60762	10	<b>VW</b> Crafter, Crafter, UPI, <b>Seat</b> Ibiza 08→, Ibiza 08→, Mii, <b>Skoda</b> Citigo,	nadkola, tapicerka drzwi, tapicerka części bagażowej i kabiny, elementy podsufitki, nadkola, kolek rozporowy w otwór ø 8 osłona pasa przedniego nad atrapą, tapicerka bagażnika, nadkola, nadkola,	2E1 857 784 6J0 853 379 6J0 853 379 2E1 857 784 6J0 853 379 6J0 853 379
C70115	10	<b>Audi</b> A1, A2 99→05, A8 D3, Q7, A1, A2 99→05, A3 13→20, Q7, <b>Skoda</b> Citigo, <b>VW</b> Eos, Golf V, VI, Passat B6, B7, Sharan 11→, Tiguan II, Touareg, Touran 03→, Touareg,	pokrywa silnika, kostka 7,5 x 8,5 na wkręt 4,8 słupki, deska rozdzielcza, układ chłodzenia, listwy progowe, słupki, mocowanie głośnika czujnika cofania, mocowanie półki tylnej, słupki, podsufitka, układ chłodzenia, tapicerka bagażnika, pokrywa silnika, listwy progowe,	N 909 946 01 N 909 946 01 N 909 946 01
C70116	5	<b>Audi</b> 80 B1, B2, A2 99→05, <b>VW</b> Caddy 96→03, Golf III, Lupo, Passat B4, Polo 90→94, 95→01, Vento, <b>Seat</b> Arosa 00→04, Cordoba 93→99, 99→02, Ibiza 93→99, 99→02, Inca, Toledo 92→99,	śruba kół z lbem kulistym, M12 x 1,5 x 24, na klucz 17 śruba kół z lbem kulistym, śruba kół z lbem kulistym, śruba kół z lbem kulistym,	3A0 601 139 3A0 601 139 3A0 601 139
C70117	5	<b>Audi</b> 80 B4, 100 C3, C4, A3 96→03, 03→12, A4 B5, B6, B7, A6 C4, C5, A8 D2, TT 06→, <b>Skoda</b> Fabia 00→08, 07→, Octavia I, II, III, Rapid, Roomster, Superb 02→08, 08→, Yeti, <b>VW</b> Bora, Caddy 04→08, Eos, Fox, Golf III, IV, V, VI, Passat B4, B5, B6, Polo 95→00, 01→05, 05→, Touran 03→09, Vento, <b>Seat</b> Alhambra 11→20, Altea, Cordoba 03→09, Exeo, Ibiza 02→08, 08→, Leon 99→05, 05→13, Toledo 99→04, 05→09,	śruba kół z lbem kulistym, M14 x 1,5 x 27, na klucz 17  śruba kół z lbem kulistym,  śruba kół z lbem kulistym,  śruba kół z lbem kulistym,	8D0 601 139D 8D0 601 139D 8D0 601 139D 8D0 601 139D
C70124	10	<b>Audi</b> A1, A3 03→, Q7 10→, Q5, Q7 05→09, <b>VW</b> Eos, Golf V, VI, Jetta 05→10, Passat B6, B7, B8, Polo 01→09, Tiguan, Touran 03→06,	nakładka zderzaka tylnego (komplet z C70125 i C70127), nakładka zderzaka tylnego (komplet z C70125) nakładka zderzaka tylnego (komplet z C70125 i C70127), nakładka zderzaka tylnego (komplet z C70125 i C70127),	6Q0 807 643 6Q0 807 643
C70125	10	<b>Audi</b> A1, A3 03→, Q7 10→, Q5, Q7 05→09, Q3, TT 03→06, <b>Skoda</b> Fabia 07→, Roomster, <b>VW</b> Eos, Golf V, VI, Jetta 05→10, Passat B6, B7, B8, Polo 01→09, Tiguan, Touran 03→06, Sharan 06→10, T5, T5,	nakładka zderzaka tylnego (komplet z C70124 i C70127), nakładka zderzaka tylnego (komplet z C70124), nakładka zderzaka tylnego, mocowanie osłony na silniku, mocowanie uchwyty zderzaka tylnego, nakładka zderzaka tylnego (komplet z C70124 i C70127), nakładka zderzaka tylnego (komplet z C70124 i C70127), atrapa, osłona pod silnikiem,	6N0 129 355 6N0 129 355 6N0 129 355

# Audi

# Seat

# Skoda

# Volkswagen

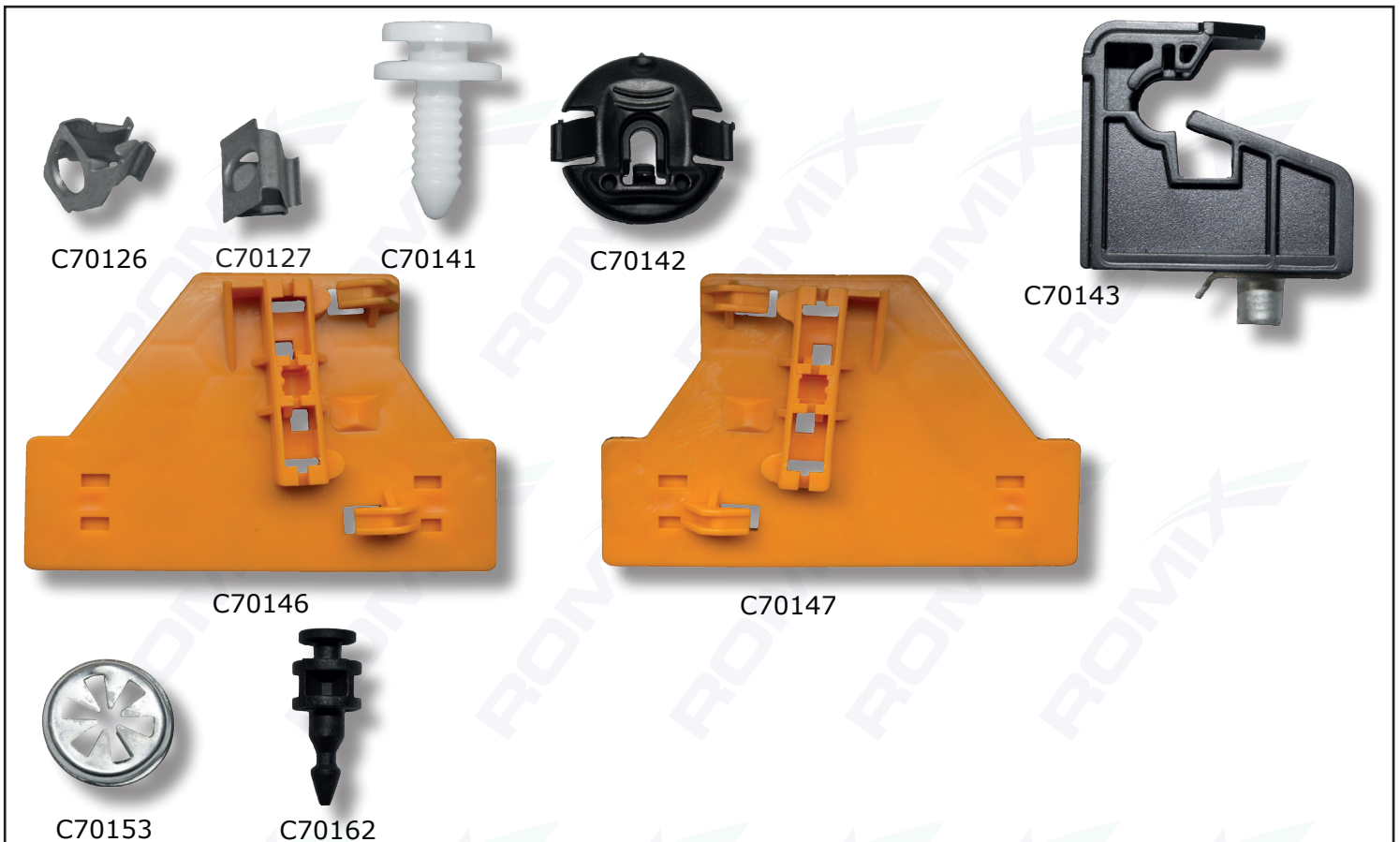

numer kat.	ilość w opakowaniu	marka/model	zastosowanie	mocowanie odpowiadające następującemu numerowi OEM
C70126	10	<b>Audi</b> 80 B4, 100 C4, A3 96→03, A4 B5, B6, B7, A6 C4, C5, A8 D2, TT 98→06, A2 99→05, <b>VW</b> Bora, Caddy 96→03, Golf III, IV, Passat B5, Polo 95→01, T4, Vento, Touareg, <b>Seat</b> Arosa, Cordoba 97→99 (facelifting), 99→02, Exeo, Ibiza 97→99 (facelifting), 99→02, Leon 99→05, Toledo 99→04,	osprzęt w komorze silnika, osprzęt w komorze silnika, elementy podłogi, osprzęt w komorze silnika, nakładka zderzaka tylnego, osprzęt w komorze silnika, osprzęt w komorze silnika,	N 908 475 01 N 908 475 01 N 908 475 01
C70127	10	<b>Audi</b> A1, A3 03→, Q7 10→, <b>VW</b> Eos, Golf V, VI, Jetta 05→10, Passat B6, B7, B8, Polo 01→09, Tiguan, Touran 03→06, <b>Seat</b> Exeo,	nakładka zderzaka tylnego (komplet z C70124 i C70125), nakładka zderzaka tylnego (komplet z C70124 i C70125), nakładka zderzaka tylnego (komplet z C70124 i C70125), nakładka zderzaka tylnego,	6Q0 807 180 6Q0 807 180 6Q0 807 180
C70141	10	<b>Audi</b> A1, A3 96→03, A8 D3, <b>Skoda</b> Fabia 00→08, Octavia II, Rapid, Superb 02→08, 08→, Yeti, Roomster, <b>VW</b> Caddy 04→, Golf IV, V, VI, Passat B5, B6, B7, Polo 01→09, T5, T6, Tiguan 08→11, Touareg, Touran 03→, Caddy 04→, Golf IV, V, Lupo, Passat B5, T5, T6, Touareg, Touran 03→, Golf IV, V, Polo 09→14, Sharan 01→10, Passat B5, Touareg, Touran 03→, <b>Seat</b> Ibiza 02→08, Leon 99→05, Ibiza 08→, Alhambra 01→10, Altea,	śłupki, spinka o 5,5 listwy progowe zewnętrzne, tapicerka drzwi, śłupki, tapicerka bagażnika, śłupki, śłupki, tapicerka bagażnika, listwy progowe zewnętrzne, końcowa listwa podsufitki, podsufitka, śłupki, tapicerka drzwi, listwy progowe zewnętrzne, mocowanie półki tylnej,	3B0 867 333 3B0 867 333 3B0 867 333 3B0 867 333
C70142	10	<b>Audi</b> A1, A4 B7, B8, A5, A6 C6, C7, A7, Q5, <b>VW</b> Passat B7,	nadkola, tapicerka bagażnika,	4F0 825 429A 4F0 825 429A
C70143	1	<b>VW</b> Polo 09→,	mocowanie reflektorów,	6R0 941 511
C70146	1	<b>Audi</b> A4 B6, B7,	plastik mechanizmu podnoszenia szyb bocznych, drzwi tylne - lewa strona,	
C70147	1	<b>Audi</b> A4 B6, B7,	plastik mechanizmu podnoszenia szyb bocznych, drzwi tylne - prawa strona,	
C70153	10	<b>Audi, VW, Skoda, Seat</b> - różne modele,	wiele zastosowań,	
C70162	5	<b>VW</b> Crafter,	mocowanie lampy tylnej,	2E0 945 230

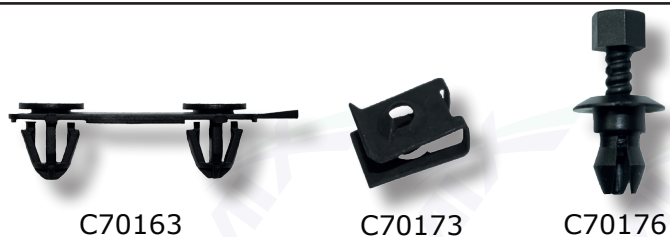

**Audi**
**Seat**
**Skoda**
**Volkswagen**

C70163

C70173

C70176



C70200

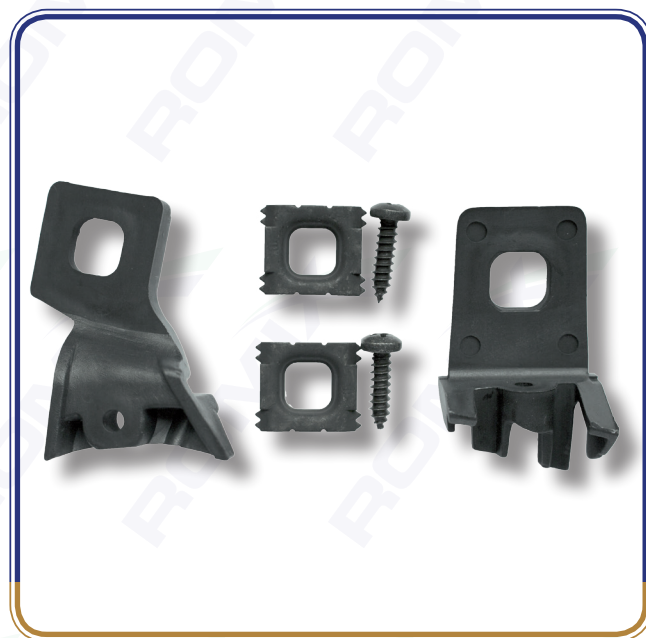

C70201



C70202



C70203

numer kat.	ilość w opakowaniu	marka/model	zastosowanie	mocowanie odpowiadające następującemu numerowi OEM
C70163	10	VW Crafter,	mocowanie ramy reflektora,	2E0 821 817
C70173	10	Audi, VW, Skoda - różne modele,	wiele zastosowań, blaszka montażowa ø 4,8	N 015 43 74
C70176	10	Audi Q5, VW Passat B6, B7,	osłony pod silnikiem, kolek rozporowy ø 8,5 listwy progowe zewnętrzne,	3C0 853 934 3C0 853 934
C70200	1 komplet	VW Polo 02→06,	zestaw naprawy reflektora prawego,	6Q0 998 226
C70201	1 komplet	VW Polo 02→06,	zestaw naprawy reflektora lewego,	6Q0 998 225
C70202	1 komplet	VW Lupo,	zestaw naprawy reflektora prawego,	
C70203	1 komplet	VW Lupo,	zestaw naprawy reflektora lewego,	

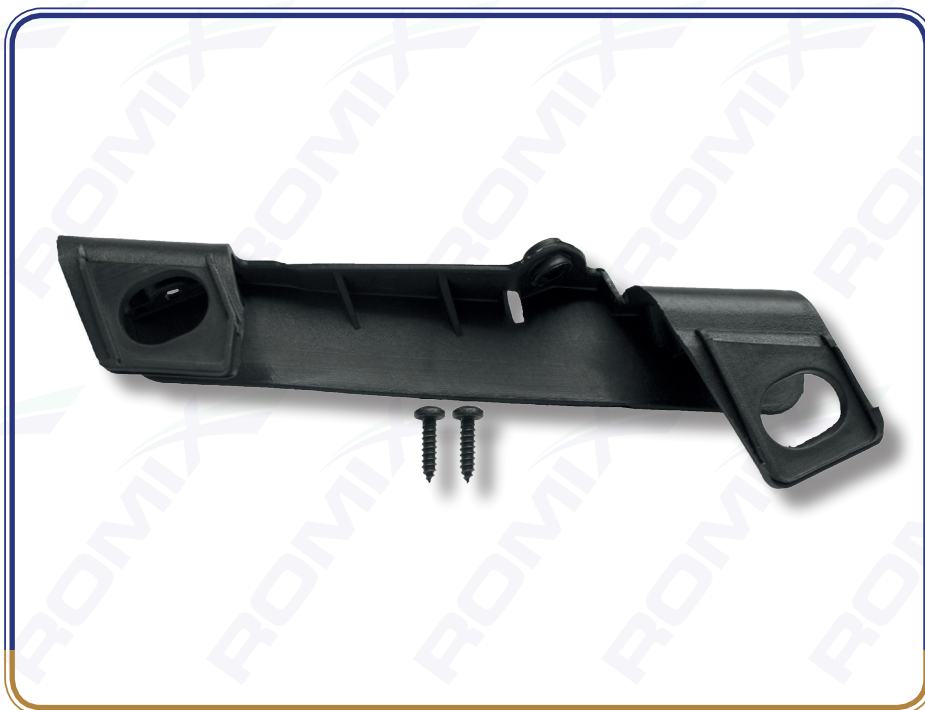
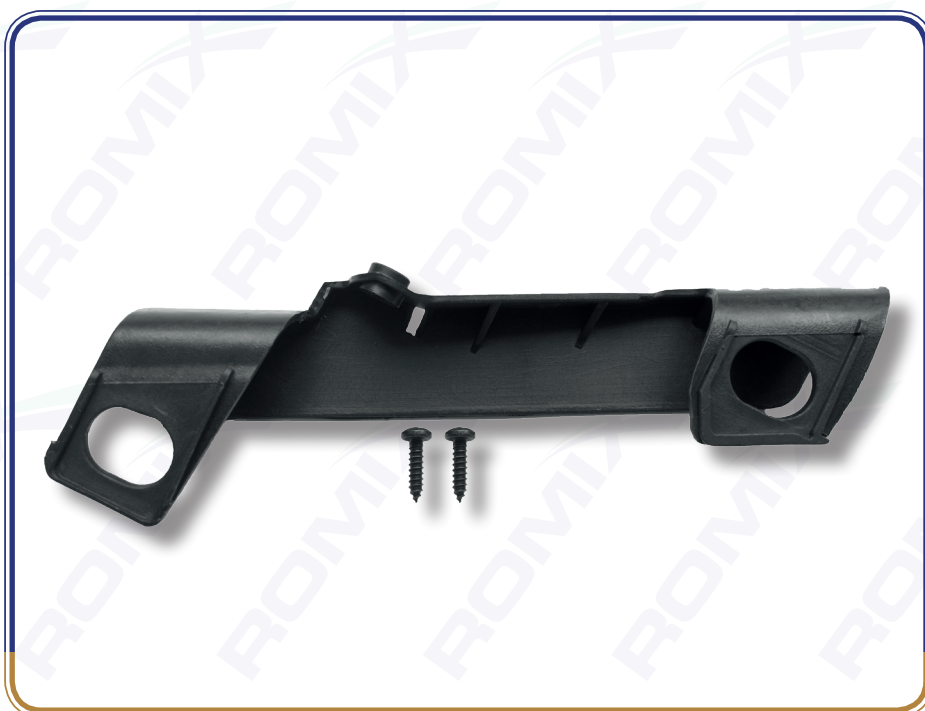
**C70204**

**C70205**

numer kat.	ilość w opakowaniu	marka/model	zastosowanie	mocowanie odpowiadające następującemu numerowi OEM
C70204	1 komplet	Audi A4 B6,	zestaw naprawy reflektora prawego,	8E0 998 122
C70205	1 komplet	Audi A4 B6,	zestaw naprawy reflektora lewego,	8E0 998 121

**C70206**

**C70207**

**C70208**

numer kat.	ilość w opakowaniu	marka/model	zastosowanie	mocowanie odpowiadające następującemu numerowi OEM
C70206	1 komplet	<b>Audi</b> A3 96→03,	zestaw naprawy reflektora, obie strony,	
C70207	1 komplet	<b>VW</b> Polo 09→,	zestaw naprawy reflektora prawego,	6R0 998 226
C70208	1 komplet	<b>VW</b> Polo 09→,	zestaw naprawy reflektora lewego,	6R0 998 225

**C70219**

**C70220**

**C70221**

**C70222**

numer kat.	ilość w opakowaniu	marka/model	zastosowanie	mocowanie odpowiadające następującemu numerowi OEM
C70219	1 komplet	VW Golf V, Jetta 05→10,	zestaw naprawy reflektora lewego,	1K0 998 225
C70220	1 komplet	VW Golf V, Jetta 05→10,	zestaw naprawy reflektora prawego,	1K0 998 226
C70221	1 komplet	VW Golf VI,	zestaw naprawy reflektora lewego,	5K0 998 225
C70222	1 komplet	VW Golf VI,	zestaw naprawy reflektora prawego,	5K0 998 226

**C70223**

**C70224**

**C70225**

**C70226**

numer kat.	ilość w opakowaniu	marka/model	zastosowanie	mocowanie odpowiadające następującemu numerowi OEM
C70223	1 komplet	<b>VW</b> Passat B7,	zestaw naprawy reflektora lewego,	3AA 998 225
C70224	1 komplet	<b>VW</b> Passat B7,	zestaw naprawy reflektora prawego,	3AA 998 226
C70225	1 komplet	<b>Seat</b> Leon 09→,	zestaw naprawy reflektora lewego,	5P0 941 057
C70226	1 komplet	<b>Seat</b> Leon 09→,	zestaw naprawy reflektora prawego,	5P0 941 058

# Audi

# Seat

# Skoda

# Volkswagen



C70227



C70228



C70229

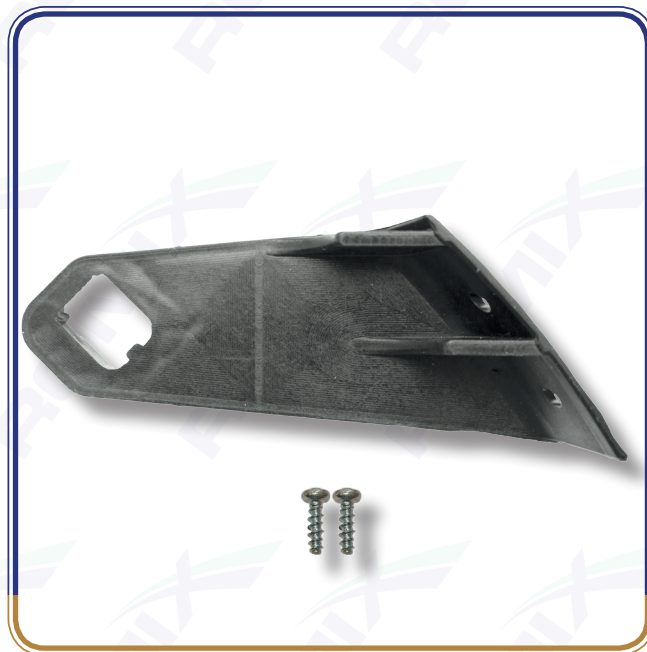

C70230

numer kat.	ilość w opakowaniu	marka/model	zastosowanie	mocowanie odpowiadające następującemu numerowi OEM
C70227	1 komplet	Audi A6 C6,	zestaw naprawy reflektora lewego,	4F0 998 121
C70228	1 komplet	Audi A6 C6,	zestaw naprawy reflektora prawego,	4F0 998 122
C70229	1 komplet	Audi A3 09→12,	zestaw naprawy reflektora lewego,	8P0 998 121A
C70230	1 komplet	Audi A3 09→12,	zestaw naprawy reflektora prawego,	8P0 998 122A

**C70259**

**C70300**

**C70310**

numer kat.	ilość w opakowaniu	marka/model	zastosowanie	mocowanie odpowiadające następującemu numerowi OEM
C70259	1 komplet	<b>VW</b> Caddy 04→11, Touran 03→06,	zestaw naprawczy reflektora, prawa lub lewa strona, komplet na jedną stronę,	1T0 998 225
C70300	10	<b>Audi</b> A4 B5, A4 B6, B7, A6 C6, A4 B9, A5, A8 D2, Q5 05→09, 10→, A8 D4, <b>VW</b> Caddy 04→11, 11→, Jetta 05→10, Touran 06→11, 11→15, Caddy 04→11, Lupo, Eos, Golf V, VI, Eos, Golf V, VI, VII, Jetta 05→10, Passat B6, Sharan 11→, Tiguan II, Touran 06→11, 11→15, Jetta 05→10, Tiguan 08→11, Polo 95→01, 01→09, 15→, Tiguan II, Touran 06→11, <b>Seat</b> Altea, Exeo, Ibiza 02→08, 08→, Leon 05→13, Toledo 05→09, Arosa, Cordoba 03→09, Ibiza 02→08, 08→, Altea, Exeo, Leon 99→05, Toledo 99→04, <b>Skoda</b> Fabia 00→08, 07→14, Roomster, Superb 08→, Yeti, Fabia 14→21, Octavia III, Rapid,	tylna listwa podsufitki, kolek rozporowy o 5 słupki, nakładka zderzaka tylnego, osprzęt w komorze silnika, mocowanie głośnika czujnika cofania, mocowanie konsoli środkowej, nakładka zderzaka przedniego, zderzak tylny, obicia siedzeń, obicia siedzeń, nakładka zderzaka tylnego, spojler pod przednim zderzakiem, mocowanie głośnika czujnika cofania, nakładki zderzaków, atrapa, nakładki zderzaków, mocowanie wspornika zderzaka przedniego, słupki, nakładka zderzaka tylnego, nakładki zderzaków, słupki,	N 905 369 01  N 905 369 01  N 905 369 01
C70310	10	<b>Audi</b> A2, Q7 10→,	deska rozdzielcza, kolek rozporowy w otwór o 8 układ elektryczny w klapie bagażnika,	N 105 520 01

# Audi

# Seat

# Skoda

# Volkswagen



C70323



C70327



C70328



C70332

numer kat.	ilość w opakowaniu	marka/model	zastosowanie	mocowanie odpowiadające następującemu numerowi OEM
C70323	10	<b>Audi</b> A3 03→12, TT 06→14, A6 C7, A7, <b>VW</b> Eos, Golf V, VI, VII, Jetta 05→10, Passat B6, B7, B8, Scirocco 09→, Touran 03→, Beetle, Passat B7, Scirocco 09→, Passat B7, B8, Tiguan II, <b>Seat</b> Altea, Exeo, Leon 05→13, Toledo 05→09, Toledo 12→18, <b>Skoda</b> Fabia 14→21, Octavia III, Rapid, Octavia II (po liftingu), III,	układ elektryczny, nakrętka plastikowa, gwintowana o 6 obudowa sterowników, wspornik zderzaka tylnego, wspornik zderzaka tylnego, wsporniki zderzaków, deska rozdzielcza, układ elektryczny, układ elektryczny, wspornik zderzaka tylnego, wspornik zderzaka tylnego, deska rozdzielcza,	N 910 189 01 N 910 189 01 N 910 189 01 N 910 189 01
C70327	10	<b>Audi</b> A3 96→03, A8 D3, A3 03→12, A3 13→20, A4 B9, A6 C6, A4 B9, A7 (po liftingu), A8 D4, A8 D4, <b>VW</b> Caddy 96→03, 04→08, Eos, Golf V, VI, VII, Passat B6, B7, Polo 99→02, 09→, Scirocco 09→, Sharan 11→, Tiguan I, II, Touran 03→09, 11→15, UP!, Vento, Beetle, Golf V, VI, VII, Jetta 05→10, Lupo, Passat B6, B7, Scirocco 09→, Sharan 11→, Tiguan I, Touran 11→15, Vento, Caddy 96→03, Corrado, Lupo, LT 04→07, Polo 99→02, Sharan 96→00, 01→10, Caddy 96→03, 04→08, 08→, T5, T6, Crafter, Eos, Sharan 11→, Tiguan I, Eos, Golf VII, Jetta 05→10, Caddy 04→08, 08→, Tiguan II, UP!, Beetle, Scirocco 09→, Touran 03→09, Touareg, <b>Seat</b> Altea, Arosa, Cordoba 99→02, 03→, Ibiza 93→99, 99→02, Toledo 05→09, 12→18, Alhambra 01→10, 11→20, Ibiza 93→99, 99→02, Alhambra 01→10, Arosa, Cordoba 99→02, Ibiza 99→02, Inca, Alhambra 11→20, Altea, Cordoba 03→, Exeo, Ibiza 93→99, Leon 05→13, Alhambra 11→20, Ibiza 08→, Leon 05→13, 13→, Cordoba 99→02, Exeo, Ibiza 99→02, Inca, Leon 05→13, Altea, Cordoba 03→, Leon 13→20, Cordoba 99→02, Leon 99→05, Toledo 99→04, Ibiza 93→99, 99→02, Leon 05→13, Alhambra 11→20, Cordoba 99→02, Ibiza 99→02, Toledo 92→99, <b>Skoda</b> Fabia 07→14, Octavia I, II, III, Roomster, Superb 08→, Yeti, Citigo, Fabia 00→08, Rapid, Fabia 07→14, Roomster, Fabia 14→21, Octavia I, II, III, Citigo, Fabia 00→08, Fabia 07→14, Octavia III, Superb 08→,	układ chłodzenia, nakrętka plastikowa o 4 mocowanie konsoli środkowej, elementy podłogi, podłoga w bagażniku, nadkola, osłony pod podwoziem, elementy podłogi, elementy podłogi, elementy podłogi, mocowanie konsoli środkowej, mocowanie konsoli środkowej, instalacja spryskiwaczy szyb, instalacja spryskiwaczy szyb, osłony pod podwoziem, wyciszenia w komorze silnika, błotniki, ściana działowa, wspornik zderzaka przedniego, listwy progowe, listwy progowe zewnętrzne, mocowanie głośnika czujnika cofania, nadkola, podłoga w bagażniku, podłoga w bagażniku, układ chłodzenia, instalacja spryskiwaczy szyb, mocowanie konsoli środkowej, elementy podłogi, osłony pod podwoziem, listwa zderzaka tylnego, nakładka zderzaka tylnego, słupki, wyciszenia w komorze silnika, nadkola, podłoga w bagażniku, błotniki, podłoga w bagażniku, wyciszenia, wspornik zderzaka przedniego, wyciszenia, mocowanie konsoli środkowej, nakładka zderzaka przedniego, listwa zderzaka tylnego, podłoga w bagażniku, elementy podłogi,	N 907 579 01 N 907 579 01 N 907 579 01 N 907 579 01
C70328	10	<b>VW</b> Fox,	tapicerka drzwi, słupki, spinka w otwór o 9	5X0 867 299
C70332	10	<b>Audi</b> A1, A4 B8, A5, A6 C7, A7, Q3, Q5,	błotniki, kolek rozporowy w otwór o 9	8K0 868 307



# Audi

# Seat

# Skoda

# Volkswagen



C70509



C70510



C70525



C70526



C70537



C70538



C70539



C70540



C70541



C70542

numer kat.	ilość w opakowaniu	marka/model	zastosowanie	mocowanie odpowiadające następującemu numerowi OEM
C70509	10	<b>Audi</b> A4 B9, A6 C7, A7, TT 06→, A3 13→20, TT 15→, <b>VW</b> Beetle, Jetta 11→18, Passat B7, B8, Sharan 11→, Touareg II, Passat B6, B7, B8, Golf VII, Touareg II, Touareg II, <b>Seat</b> Alhambra 11→20, Ateca, Ateca, Leon 13→20, <b>Skoda</b> Fabia 00→08, Octavia III, Octavia I (po liftingu), Octavia II,	elementy foteli, spinka w otwór $\phi$ 7 podszycie czołowe, elementy foteli, wyciszenia w komorze silnika, podszycie czołowe, elementy podłogi, elementy foteli, podszycie czołowe, podszycie czołowe, tapicerka bagażnika,	N 909 113 01 N 909 113 01 N 909 113 01 N 909 113 01
C70510	10	<b>Audi, VW, Seat, Skoda</b> - różne modele,	osłony pod silnikiem, osłony pod podwoziem, spinki bagażnika, listwy boczne, nadkola, osprzęt w komorze silnika i wiele innych, wkręt $\phi$ 5	N 909 747 01
C70525	5	<b>Audi</b> A1, A3 13→20, A4 B8, A4 B9, A5, A6 C7, A7, A8 D4, Q3, Q5, Q7 16→, TT 15→, <b>VW</b> Beetle, Bora, Caddy 04→15, Eos, Golf VI, VI Plus, VII, Jetta 05→10, Passat B6, B7, B8, Polo 09→, Scirocco 09→, Sharan 11→, Tiguan I, II, Touareg, UP!, <b>Seat</b> Alhambra 11→20, Altea, Ibiza 08→12, Leon 05→13, <b>Skoda</b> Fabia 00→08, 07→, Octavia II, Roomster, Superb 08→, Yeti,	mocowanie dywaników, mocowanie dywaników, mocowanie dywaników, mocowanie dywaników, mocowanie dywaników, mocowanie dywaników,	3C0 864 521 3C0 864 523 3C0 864 521 3C0 864 523 3C0 864 521 3C0 864 521
C70526	5	<b>VW</b> Beetle, Bora, Golf IV, Passat B5, Polo 99→02, 01→05, Touran 06→11, 11→15, <b>Seat</b> Leon 99→04, Toledo 99→04, <b>Skoda</b> Fabia 00→08, Octavia II, Roomster, Superb 08→13,	stoper do dywaników, stoper do dywaników, stoper do dywaników, stoper do dywaników,	3D0 864 812 3D0 864 812 3D0 864 812
C70537	10	<b>VW</b> Golf V, Passat B6, B7,	uszczelka drzwi tylnych,	1K0 839 723
C70538	10	<b>VW</b> Golf VI,	tapicerka drzwi, kolek rozporowy w otwór $\phi$ 7	5K0 837 975A
C70539	10	<b>VW</b> Beetle, Caddy 15→, Golf VII, Passat B7, B8, Tiguan II, UP!, <b>Seat</b> Toledo 12→18, <b>Skoda</b> Citigo, Fabia 14→21, Octavia III, Rapid,	tapicerka drzwi, tapicerka drzwi, tapicerka drzwi,	3AA 868 243A 3AA 868 243A 3AA 868 243A
C70540	10	<b>Audi</b> A1, A4 B8, A5, A7, TT 15→, A3 13→20, <b>VW</b> Golf VII, Passat B8, Polo 01→09, 09→14, 15→, Polo 01→09, Touran 15→, Golf VII, <b>Seat</b> Ateca, Ibiza 02→08, Leon 13→20, Toledo 12→18, <b>Skoda</b> Fabia 14→21, Octavia III, Rapid, Superb 15→,	klapa bagażnika, listwy progowe zewnętrzne, listwy progowe zewnętrzne, tapicerka drzwi, plastikowe osłony przy lusterkach bocznych, listwy progowe zewnętrzne, listwy progowe zewnętrzne,	6Q0 867 333 6Q0 867 333 6Q0 867 333 6Q0 867 333
C70541	5	<b>VW</b> Golf VII, Passat B8, Tiguan II, Touran 15→, UP!, <b>Skoda</b> Citigo,	spojler pod tylnym zderzakiem, nakładka zderzaka tylnego, nakładka zderzaka tylnego,	WHT005263 WHT005263
C70542	5	<b>Audi</b> A6 C7 (przed liftingiem), Q3, <b>VW</b> Jetta 11→18, Vento, Polo 09→14, 15→,	osłony pod podwoziem, kolek rozporowy w otwór $\phi$ 10 elementy podłogi, listwy progowe zewnętrzne,	N 911 829 01 N 911 829 01

# Audi

# Seat

# Skoda

# Volkswagen



C70543



C70544



C70545



C70546



C70593



C70601



C70610

numer kat.	ilość w opakowaniu	marka/model	zastosowanie	mocowanie odpowiadające następującemu numerowi OEM
C70543	10	<b>Audi</b> A1, A3 03→12, 13→, A4 B8, A5, Q3, Q5 (przed liftingiem), A3 13→20, TT 15→, <b>VW</b> Eos, Fox, Golf V, VI, VI Plus, VII, Jetta 05→10, Passat B7, Polo 05→09, 09→14, Scirocco 09→17, Sharan 11→, Tiguan I, II, Touran 03→06, 06→11, 11→15, UP!, <b>Seat</b> Alhambra 11→20, Altea, Ateca, Cordoba 03→09, Exeo, Ibiza 02→08, 08→, Leon 05→13, 13→, Toledo 05→09, 12→18, <b>Skoda</b> Citigo, Fabia 00→08, 07→14, 14→21, Octavia II (po liftingu), III, Rapid, Roomster, Superb 08→, Yeti,	osłony pod podwoziem, nakrętka plastikowa ø 4 nadkola, osłony pod podwoziem, osłony pod podwoziem, osłony pod podwoziem, osłony pod podwoziem, osłony pod podwoziem, osłony pod podwoziem,	WHT000713 WHT000713 WHT000713 WHT000713
C70544	10	<b>VW</b> Jetta 11→18, Polo 09→14, 15→, UP!, Vento, <b>Skoda</b> Citigo, Rapid,	slupki, spinka w otwór ø 8 slupki,	WHT004994 WHT004994
C70545	5	<b>VW</b> Golf VI, Polo 09→, Scirocco 09→17, Sharan 11→, <b>Seat</b> Alhambra 11→20,	odbój gumowy drzwi, odbój gumowy drzwi przesuwanych, odbój gumowy drzwi przesuwanych,	1K8 837 529 1K8 837 529
C70546	2	<b>Audi</b> 80 B2, B3, <b>VW</b> Beetle, Bora, Caddy 96→03, 04→11, Corrado, Eos, Golf II, IV, V, VI, VI Plus, Jetta I, II, 05→10, 11→18, LT 04→07, Lupo, Passat B2, B3, B4, B5 (przed liftingiem), B7, Polo 75→81, 81→90, 90→94, 95→00, 01→05 (Classic), 09→14, 15→, Scirocco 09→17, Sharan 01→10, T4, Touareg II, Touran 03→09, UP!, Jetta 11→18, Passat B4, B7, Polo 75→81, 81→90, 90→94, 09→14, 15→, Polo 75→81, 81→90, 90→94, T4, T5, <b>Seat</b> Alhambra 01→10, 11→20, Arosa 00→04, Ateca, Cordoba 93→99, Ibiza 93→99, Inca, Leon 99→05, Toledo 92→99, 12→18, Toledo 99→04, <b>Skoda</b> Citigo, Fabia 07→14, 14→21, Rapid, Roomster, Superb 14→, Yeti, Rapid,	odbój pokrywy silnika, odbój pokrywy silnika, odbój pokrywy silnika, odbój pokrywy silnika, odbój pokrywy silnika, odbój pokrywy silnika, odbój kłapy bagażnika, fotele, odbój gumowy drzwi przesuwanych, odbój pokrywy silnika, odbój pokrywy silnika, fotele, odbój pokrywy silnika, odbój kłapy bagażnika,	867 827 500A 867 827 500A      867 827 500A  867 827 500A
C70593	10	<b>Audi, VW, Seat, Skoda</b> - różne modele,	wiele zastosowań, wkręt 5,1	
C70601	10	<b>Audi</b> A4 B6, B7, A3 03→12, A4 B8 (przed liftingiem), Q5 08→12, Q7 05→09, A6 C6, <b>VW</b> Caddy 04→08, 08→17, Fox, Polo 99→02,  UP!, <b>Seat</b> Exeo, Toledo 05→09, <b>Skoda</b> Octavia II, Superb 02→08,	mocowanie wspornika zderzaka tylnego, komplet z C10022, kostka 7,2 x 7,2 na wkręt 4 mocowanie wspornika zderzaka tylnego, zderzak tylny, nadkola, komplet z C60460, tapicerka drzwi, mocowanie wspornika zderzaka tylnego, komplet z C10022, mocowanie wspornika zderzaka tylnego, mocowanie wspornika zderzaka tylnego, nakładka kłapy bagażnika, zderzak tylny,	N 105 073 01  N 105 073 01  N 105 073 01 N 105 073 01
C70610	10	<b>Audi</b> A4 B8, A5 (przed liftingiem), A6 C7, A7, Q5, A4 B6, B7, A6 C5, A6 C6, A6 C7, A4 B8, A5, A6 C6, Q3, A4 B6, B7, A6 C6, A2 99→05, <b>Seat</b> Exeo, <b>Skoda</b> Octavia III,	nadkola przednie, kolek rozporowy w otwór ø 6,5 boczna obudowa bagażnika, układ chłodzenia, tapicerka bagażnika, elementy podłogi, boczna obudowa bagażnika, deska rozdzielcza,	4B0 863 907A 4B0 863 907A 01C   4B0 863 907A 4B0 863 907A 01C

# Audi

# Seat

# Skoda

# Volkswagen



C70628



C70629



C70630



C70631



C70632



C70633



C70634



C70635

numer kat.	ilość w opakowaniu	marka/model	zastosowanie	mocowanie odpowiadające następującemu numerowi OEM
C70628	10	<b>Audi</b> A4 B8, A5, A6 C7, A7, Q7 05→09, 10→, <b>Seat</b> Mii, <b>Skoda</b> Citigo, <b>VW</b> UP!	mocowanie tylnej kanapy, spinka w otwór o 4,5 stelaż siedzenia, mocowanie tylnej kanapy, mocowanie tylnej kanapy, mocowanie tylnej kanapy,	4L0 886 373 4L0 886 373 4L0 886 373 4L0 886 373
C70629	10	<b>Skoda</b> Octavia II, <b>VW</b> Scirocco 09→17,	uszczelki drzwi, uszczelki drzwi,	1Z0 837 732 1K8 837 732
C70630	10	<b>Audi</b> A4 B8, A5,	listwy progowe zewnętrzne,	8T0 853 909A
C70631	5	<b>Audi</b> A1, A4 B7, B8, B9, A6 C6, C7, A7, A8 D4, D5, Q3, Q5, Q7, Q7 II, TT 15→, <b>Seat</b> Exeo,	nadkola przednie, nadkola przednie, nadkola przednie,	8E0 821 989A 8E0 821 989A
C70632	10	<b>Audi</b> A1, A3 13→20, A4 B8, B9, Q3, Q5, <b>Porsche</b> Macan,	słupki, kostka 10,4 x 8,8 na wkręt 3,5 słupki,	8K0 837 199 8K0 837 199
C70633	10	<b>Seat</b> Alhambra 11→20, Mii, <b>Skoda</b> Citigo, Fabia 07→14, Octavia II, III, Rapid, Roomster, Superb 02→08, 08→20, Yeti, <b>VW</b> Beetle, Bora, Fox, Golf IV, V, VI, VI Plus, Jetta 05→10, 11→18, Passat B5 (po liftingu), B6, B7, B8, Scirocco 09→17, Touran 03→11, UP!, Caddy 04→15, Jetta 11→18, Passat B7, Touran 03→11, 11→15,	zasłepka klapy tylnej, zasłepka klapy tylnej, zasłepka klapy tylnej, zasłepka klapy tylnej, zasłepka klapy tylnej, zasłepka klapy tylnej, zasłepka pokrywy silnika,	1J0 827 713 1J0 827 713 1J0 827 713
C70634	10	<b>Audi</b> A1, A3 13→20, Q3, A6 C7, <b>Seat</b> Altea, Cordoba 03→09, Ibiza 02→08, 08→, Leon 05→13, 13→20, Toledo 05→09, Arosa, <b>Skoda</b> Fabia 00→08, 07→14, Octavia II, Roomster, Superb 08→13, 15→, Yeti, <b>VW</b> Beetle, Bora, Caddy 04→20, Eos, Golf IV, V, VI, VI Plus, Jetta 05→10, Polo 01→09, Touran 03→11, 11→15, Caddy 04→20, Eos, Golf IV, Lupo, Tiguan, T4, <b>Porsche</b> Cayenne I, II, Macan,	mocowanie głośników, kostka 9 x 7,6 na wkręt 3,3 klapa bagażnika, osprzęt w komorze silnika, osprzęt w komorze silnika, tapicerka klapy bagażnika, osprzęt w komorze silnika, słupki, wlot powietrza, osprzęt w komorze silnika, osprzęt w komorze silnika, tapicerka bagażnika, podsufitka, uszczelka drzwi, listwy progowe zewnętrzne, tapicerka klapy bagażnika, przewodnica drzwi przesuwanych, klapa bagażnika,	N 905 410 01 N 905 410 01 N 905 410 01 N 905 410 01 N 905 410 01 N 905 410 01
C70635	10	<b>Seat</b> Alhambra 11→20, Cordoba 03→09, Exeo, Ibiza 02→08, 08→, <b>Skoda</b> Fabia 14→21, Octavia IV, Rapid, Superb 08→13, 15→, Yeti, <b>VW</b> Beetle, Caddy 04→20, Eos, Fox, Golf VI, Jetta 05→10, 11→18, Lupo, Passat B6, B7, Polo 01→09, 09→17, Scirocco 09→17, Sharan 11→, Tiguan, Touran 03→11, 11→15,	wewnętrzna osłona plastikowa przy lusterku bocznym, spinka w otwór o 4,5 wewnętrzna osłona plastikowa przy lusterku bocznym, wewnętrzna osłona plastikowa przy lusterku bocznym, wewnętrzna osłona plastikowa przy lusterku bocznym, wewnętrzna osłona plastikowa przy lusterku bocznym, wewnętrzna osłona plastikowa przy lusterku bocznym,	6E0 837 732 6E0 837 732 6E0 837 732

# Audi

# Seat

# Skoda

# Volkswagen



C70636



C70637



C70638



C70639



C70640



C70641



C70642

numer kat.	ilość w opakowaniu	marka/model	zastosowanie	mocowanie odpowiadające następującemu numerowi OEM
C70636	5	<b>Audi</b> A3 13→20,	listwy dachowe,	8V0 853 585
C70637	10	<b>Audi, VW, Seat, Skoda</b> - różne modele,	opaska zaciskowa z mocowaniem na $\phi$ 7	3W0 971 838
C70638	10	<b>Audi</b> A3 13→20, 20→, A4 B8, B9, A5, A6 C7, C8, A7, A8 D4, D5, Q3, Q5 I, II, A3 13→20, A8 D4, Q3, Q5 (przed liftingiem), TT 06→15, A8 D4, TT 15→, A6 C7, C8, Q3, <b>Seat</b> Alhambra 11→20, Ateca, Ateca, Leon 13→20, <b>VW</b> Passat B7, B8, Sharan 11→, Touareg II, III, <b>Porsche</b> Macan,	tapicerka drzwi, tapicerka drzwi, deska rozdzielcza, mocowanie konsoli środkowej, tapicerka kłapy bagażnika, tapicerka drzwi, tapicerka kłapy bagażnika, tapicerka drzwi, tapicerka kłapy bagażnika, deska rozdzielcza,	8T0 853 107  8T0 853 107  8T0 853 107 8T0 853 107
C70639	5	<b>Seat</b> Altea, Ibiza 08→, Leon 13→20, <b>Skoda</b> Yeti, <b>VW</b> Beetle, Bora, Caddy 04→20, Golf V, VI, VII, Passat B6, B7, Polo 01→09, 09→14, 15→17, Tiguan, Touran 03→11, 11→15, T5, T6, Touareg II,	zamek kłapy bagażnika, śruba M8, zamek kłapy bagażnika, zamek kłapy bagażnika, zamek kłapy bagażnika, bagażnik,	N 909 316 02 N 909 316 02 N 909 316 02
C70640	10	<b>Seat</b> Alhambra 01→10, 11→20, Altea, Ibiza 08→16, Leon 05→13, 13→20, Toledo 05→09, 12→18, Ibiza 16→, Mii, Alhambra 11→20, <b>Skoda</b> Fabia 07→14 (po liftingu), 14→21, Octavia II, III, Rapid, Roomster, Superb 08→20, Yeti, Citigo, Fabia 14→21, <b>Audi</b> A1, A3 09→12, 13→20, Q3, Q5, TT 06→, 15→, A6 C7, A7, A8 D4, A8 D4, A6 C7, A7, A6 C6, A5, <b>VW</b> Amarok, Beetle, Bora, Caddy 04→20, Eos, Golf IV, V, VI, VI Plus, Jetta 05→10, 11→18, Passat B5, B6, B7, B8, Polo 05→09, 09→, Scirocco 09→17, Sharan 01→10, 11→, Tiguan, Touran 06→11, 11→15, T5 (po liftingu), Amarok, UP!, Amarok, Caddy 11→20, Polo 09→, Sharan 11→, Amarok, <b>Porsche</b> Cayenne I, Macan,	układ chłodzenia, wkręt 5,2 układ chłodzenia, obudowa filtra powietrza, tapicerka drzwi, układ chłodzenia, układ chłodzenia, obudowa filtra powietrza, układ chłodzenia, obudowa filtra powietrza, osprzęt w komorze silnika, obudowa sterowników, wspornik zderzaka przedniego, bagażnik, układ chłodzenia, układ chłodzenia, układ chłodzenia, układ chłodzenia, obudowa filtra powietrza, deska rozdzielcza, wewnętrzna osłona plastikowa przy lusterku bocznym, tapicerka drzwi, mechanizm podnośnika szyb bocznych, mocowanie konsoli środkowej, tapicerka drzwi, mechanizm podnośnika szyb bocznych,	N 907 397 04  N 907 397 04  N 907 397 04  N 907 397 04  N 907 397 04
C70641	10	<b>Audi</b> A5, A6 C7, <b>VW</b> T5 (po liftingu), T6, Caddy 04→20, Golf VI, Passat B7, <b>Porsche</b> Cayenne I,	mocowanie tablicy rejestracyjnej, wkręt 5,1 wlot powietrza, uchwyt na kubek, osprzęt w komorze silnika, tapicerka kłapy bagażnika, boczna obudowa bagażnika, listwy progowe, mocowanie reflektora przeciwmgielnego,	N 908 794 02 N 908 794 02  N 908 794 02
C70642	10	<b>Audi</b> A3 13→20, TT 15→, A8 D4 (po liftingu), A3 13→20,	mocowanie tablicy rejestracyjnej, wkręt 5,2 spojler pod tylnym zderzakiem, atrapa,	WHT006726

**Audi**

**Seat**

**Skoda**

**Volkswagen**



**C70643**



**C70692**

numer kat.	ilość w opakowaniu	marka/model	zastosowanie	mocowanie odpowiadające następującemu numerowi OEM
C70643	5	<p><b>Seat</b> Alhambra 11→20, Ateca, Leon 13→20, Mii,  <b>Skoda</b> Citigo, Fabia 07→14, 14→21, Octavia III, Yeti,  <b>VW</b> Caddy 04→20, Eos, Golf VI, VII, VIII, VI Plus, Jetta 11→18, Passat B6, B7, B8, Polo 09→, Scirocco 09→17, Sharan 11→, Tiguan I, II, Touareg II, III, Touran 06→11, 11→15, 15→, UP!,  <b>Porsche</b> Cayenne II,</p>	<p>mocowanie dywaników,                      mocowanie dywaników,                      mocowanie dywaników,                      mocowanie dywaników,                      mocowanie dywaników,                      mocowanie dywaników,</p>	<p>8E0 864 229 9B9                      8E0 864 229 9B9                      8E0 864 229 9B9                      8E0 864 227                      8E0 864 229                      8E0 864 229 9B9</p>
C70692	10	<p><b>Seat</b> Alhambra 01→10, 11→20, Arosa, Ateca, Ibiza 08→16, Leon 05→13, Alhambra 11→20, Altea, Arosa, Arosa, Ateca,</p> <p><b>Skoda</b> Citigo, Fabia 00→08, 07→14, Octavia I, Rapid, Roomster, Superb 02→08, Yeti, Octavia II, Superb 08→13, 15→, Fabia 14→21, Octavia III, Roomster, Yeti, Fabia 07→14, Superb 08→13, 15→, Yeti, Fabia 14→21, Octavia III, Roomster, Superb 02→08, Fabia 07→14, Felicia 95→98, 98→01, Octavia II, Octavia III, Superb 02→08,</p> <p><b>Audi</b> A2 99→05, A3 13→20, 20→, A4 B8, Q3, Q7 05→09, TT 15→, A1, A2 99→05, A3 03→08, 13→20, A4 B9, A5, Q5, Q7 05→09, A3 03→08, 13→20, Q3, TT 06→, 15→, A6 C7, A7, Q7 16→, A1, A4 B9, A6 C6,</p> <p><b>VW</b> Amarok, Caddy 04→20, Polo 09→14, 15→, Touareg (po liftingu), Touran 06→11, 11→15, Fox, Jetta 05→10, 11→18, Lupo, New Beetle, Passat B6, B7, Polo 05→09, Sharan 01→10, UP!, Passat B8, Tiguan 16→, Touareg II, Touran 15→, Golf V, VI, VI Plus, Eos, Golf VI, Passat B8, Scirocco 09→17, Tiguan, Amarok, Beetle, Caddy 04→20, Eos, Golf V, VI, LT 04→07, Polo 09→14, Scirocco 09→17, T5, Tiguan, Touareg (po liftingu), Touran 03→06, 06→11, 11→15, Fox, Passat B6, B7, Touran 03→06, 06→11, 11→15, Jetta 05→10, Passat B6, B7, Tiguan 16→, Caddy 04→20, Eos, Sharan 11→, Touran 15→, LT 04→07, Touran 03→06, Sharan 11→, Sharan 11→, Tiguan 16→, Lupo, Scirocco 09→17, Fox, Jetta 05→10, Jetta 11→18, Lupo, Tiguan, Touran 03→06, Touran 06→11,</p> <p><b>Porsche</b> Cayenne II, Macan, Cayenne I, Cayenne II, Macan,</p>	<p>deska rozdzielcza, mocowanie konsoli środkowej, deska rozdzielcza, komplet z C70693, wręt o 4,2 elementy podłogi, komplet z C70693, kanał powietrza, deska rozdzielcza, elementy podłogi, elementy foteli, listwy progowe zewnętrzne, kanał powietrza, komplet z C70693, mocowanie konsoli środkowej, deska rozdzielcza, mocowanie konsoli środkowej, deska rozdzielcza, elementy foteli, słupki, kanał powietrza, deska rozdzielcza, tapicerka bagażnika, nakładka zderzaka tylnego, mocowanie reflektora, elementy podłogi, elementy foteli, listwy progowe, mocowanie konsoli środkowej, deska rozdzielcza, kanał powietrza, kolumna kierownicy, mocowanie konsoli środkowej, komplet z C70693, tapicerka drzwi, mocowanie konsoli środkowej, komplet z C70693, mocowanie konsoli środkowej, komplet z C70693, deska rozdzielcza, mocowanie konsoli środkowej, deska rozdzielcza, mocowanie konsoli środkowej, deska rozdzielcza, komplet z C70693, zderzak tylny, komplet z C70693, elementy podłogi, deska rozdzielcza, deska rozdzielcza, deska rozdzielcza, elementy foteli, podsufitka, tapicerka bagażnika, elementy podłogi, komplet z C70693, kanał powietrza, mocowanie konsoli środkowej, listwy progowe zewnętrzne, obudowa filtra powietrza, zderzak przedni, zderzak tylny, mocowanie reflektora, tapicerka klapy bagażnika, listwa klapy bagażnika, światło „stop”, słupki, deska rozdzielcza, kolumna kierownicy, osprzęt w komorze silnika, kanał powietrza, mocowanie konsoli środkowej,</p>	<p>N 906 986 06</p> <p>N 906 986 06</p> <p>N 906 986 06</p> <p>N 906 986 06</p> <p>N 906 986 06</p>



C70693



C70694



C70695

numer kat.	ilość w opakowaniu	marka/model	zastosowanie	mocowanie odpowiadające następującemu numerowi OEM
C70693	10	<b>Seat</b> Ateca, Ibiza 08→16, Leon 05→13, Alhambra 11→20, Ateca, Toledo 12→18, <b>Skoda</b> Rapid, Yeti, <b>Audi</b> A1, A3 13→20, A1, A4 B9, Q7 16→, A3 13→20, Q3, TT 15→, TT 15→, <b>VW</b> Amarok, Caddy 04→20, Polo 09→14, 15→, Touareg (po liftingu), Touran 06→11, 11→15, Passat B8, Tiguan 16→, Touareg II, Touran 15→, Golf V, VI, VI Plus, Sharan 11→, Touran 15→, Amarok, Passat B6, Passat B8, Sharan 11→,	mocowanie konsoli środkowej, komplet z C70692, blaszka montażowa 16,2 x 12 na wkręt 4,2 mocowanie konsoli środkowej, elementy podłogi, komplet z C70692, elementy podłogi, kanał powietrza, komplet z C70692, zderzak przedni, mocowanie konsoli środkowej, deska rozdzielcza, mocowanie konsoli środkowej, komplet z C70692, mocowanie konsoli środkowej, elementy podłogi, osłony pod silnikiem, mocowanie konsoli środkowej, komplet z C70692, mocowanie konsoli środkowej, komplet z C70692, deska rozdzielcza, komplet z C70692, zderzak tylny, komplet z C70692, elementy podłogi, komplet z C70692, podsufitka, zderzak przedni, elementy podłogi, mocowanie konsoli środkowej,	N 906 988 03  N 906 988 03 N 906 988 03  N 906 988 03
C70694	1 komplet	<b>Skoda</b> Octavia 13→17,	zestaw naprawczy reflektora lewego,	5E0 998 225
C70695	1 komplet	<b>Skoda</b> Octavia 13→17,	zestaw naprawczy reflektora prawego,	5E0 998 226



C70708



C70709

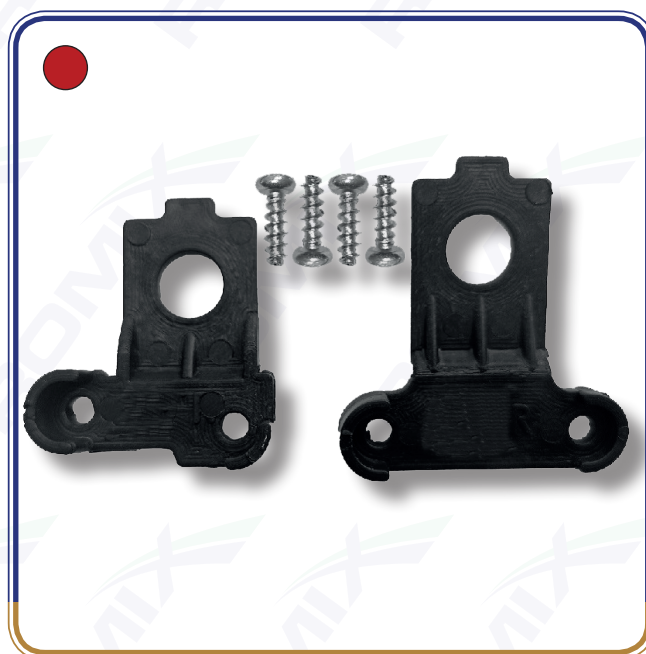

C70710

numer kat.	ilość w opakowaniu	marka/model	zastosowanie	mocowanie odpowiadające następującemu numerowi OEM
C70708	1 komplet	VW Caddy 04→11, Touran 03→06,	zestaw naprawczy reflektora prawego,	1T0 998 226
C70709	1 komplet	VW Polo 17→,	zestaw naprawczy reflektora lewego,	2G0 998 225
C70710	1 komplet	VW Polo 17→,	zestaw naprawczy reflektora prawego,	2G0 998 226

Audi

Seat

Skoda

Volkswagen



C70711



C70712



C70713



C70714

numer kat.	ilość w opakowaniu	marka/model	zastosowanie	mocowanie odpowiadające następującemu numerowi OEM
C70711	1 komplet	VW Caddy 11→20,	zestaw naprawy reflektora lewego,	2K5 998 225
C70712	1 komplet	VW Caddy 11→20,	zestaw naprawy reflektora prawego,	2K5 998 226
C70713	1 komplet	VW Jetta 11→18,	zestaw naprawy reflektora lewego,	5C7 998 225
C70714	1 komplet	VW Jetta 11→18,	zestaw naprawy reflektora prawego,	5C7 998 226



Audi

Seat

Skoda

Volkswagen



C70715



C70716



C70717



C70718

numer kat.	ilość w opakowaniu	marka/model	zastosowanie	mocowanie odpowiadające następującemu numerowi OEM
C70715	1 komplet	Seat Leon 13→20,	zestaw naprawy reflektora lewego,	5F0 998 225
C70716	1 komplet	Seat Leon 13→20,	zestaw naprawy reflektora prawego,	5F0 998 226
C70717	1 komplet	Seat Leon 20→,	zestaw naprawy reflektora lewego,	5FA 998 225A
C70718	1 komplet	Seat Leon 20→,	zestaw naprawy reflektora prawego,	5FA 998 226A

Audi

Seat

Skoda

Volkswagen



C70719

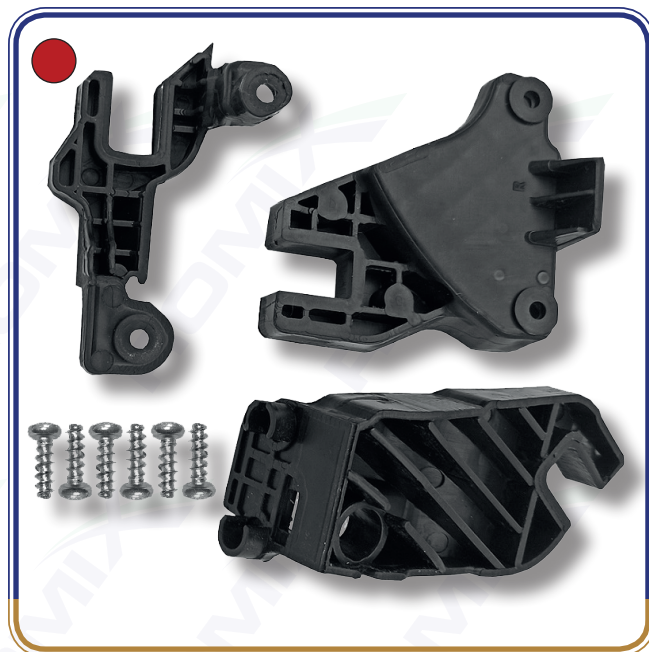

C70720



C70721



C70722

numer kat.	ilość w opakowaniu	marka/model	zastosowanie	mocowanie odpowiadające następującemu numerowi OEM
C70719	1 komplet	Audi A6 C7 (po liftingu),	zestaw naprawczy reflektora lewego, roczniki od 2013 dla wersji allroad,	4G0 998 121A
C70720	1 komplet	Audi A6 C7 (po liftingu),	zestaw naprawczy reflektora prawego, roczniki od 2013 dla wersji allroad,	4G0 998 122A
C70721	1 komplet	Audi A4 B8 (po liftingu), A5 (po liftingu),	zestaw naprawczy reflektora lewego,	8T0 998 121B
C70722	1 komplet	Audi A4 B8 (po liftingu), A5 (po liftingu),	zestaw naprawczy reflektora prawego,	8T0 998 122B

**Audi**

**Seat**

**Skoda**

**Volkswagen**



C70723



C70724



C70725



C70726

numer kat.	ilość w opakowaniu	marka/model	zastosowanie	mocowanie odpowiadające następującemu numerowi OEM
C70723	1 komplet	Audi A4 B9,	zestaw naprawczy reflektora lewego,	8W0 998 121
C70724	1 komplet	Audi A4 B9,	zestaw naprawczy reflektora prawego,	8W0 998 122
C70725	1 komplet	Audi A3 13→20,	zestaw naprawczy reflektora lewego,	8V0 998 121
C70726	1 komplet	Audi A3 13→20,	zestaw naprawczy reflektora prawego,	8V0 998 122

**Audi**

**Seat**

**Skoda**

**Volkswagen**

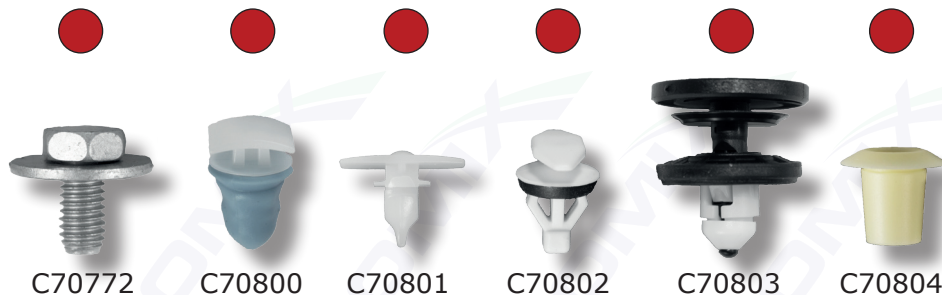

numer kat.	ilość w opakowaniu	marka/model	zastosowanie	mocowanie odpowiadające następującemu numerowi OEM
C70765	10	<b>Audi</b> A4 B8, A5, A6 C7 (po liftingu), A7, Q3 (po liftingu), A4 B9, A6 C7 (przed liftingiem), Q3 (przed liftingiem), e-tron, Q5, e-tron,	nakładka zderzaka przedniego, nadkola przednie, nadkola przednie, chłapacze przednie,	8K0 821 213A
C70766	10	<b>Audi</b> Q2, Q3 II, e-tron, Q3,	listwa błotnika tylnego, spinka w otwór ø 8 listwy błotników,	8U0 853 909
C70767	5	<b>Audi</b> A1 18→, A3 13→20, 20→, A4 B9, A5 16→, A6 C8, A7 18→, e-tron, Q2, Q7 16→, Q8, TT 15→, TT 15→, <b>Seat</b> Leon 20→, <b>Cupra</b> Formentor,	tapicerka drzwi, tapicerka drzwi, tapicerka bagażnika, tapicerka drzwi, tapicerka drzwi,	8V0 868 243 8V0 868 243B 8V0 868 243B 8V0 868 243B
C70768	10	<b>Audi</b> A6 C7, A7 18→, <b>Seat</b> Alhambra 01→10, <b>VW</b> Golf V, VI, Golf V, Sharan 01→10, Passat B8,	słupki, tapicerka kłapy bagażnika, tapicerka kłapy bagażnika, osłona pasa tylnego w bagażniku, tapicerka kłapy bagażnika, wykończenia tapicerskie bagażnika,	7M3 827 649 7M3 827 649 7M3 827 649
C70769	2	<b>Audi</b> A3 96→03, 03→12, 13→20, A4 B5, B6, B7, B8, B9, A5, A6 C4, C5, C6, C7, A8 D2, D3, D4, Q3 (po liftingu), TT 98→06, 06→10, A3 13→16, Q7 16→, A3 03→12, A4 B7, TT 06→10,	atrapa, atrapa, mocowanie tablicy rejestracyjnej, mocowanie lampy tylnej, zderzak tylny, zderzak przedni,	8L0 807 180
C70770	10	<b>Audi</b> A4 B8, A5, Q3, Q5, A3 09→12, A6 C7, A7, TT 15→, A6 C7, A7, A1, A3 09→12, TT 15→, <b>VW</b> Golf VI, VI Plus, Scirocco 09→17, <b>Porsche</b> Cayenne I,	wlot powietrza, blaszka montażowa 16,8x11,1 - ø 5 osłony pod podwoziem, komplet z C70510, osłona termiczna wydechu, mocowanie reflektora, zderzaki, komplet z C70510, osłony pod silnikiem, komplet z C70510, chłapacze, komplet z C70510, listwy progowe zewnętrzne, komplet z C70510, osłony pod podwoziem, listwy progowe zewnętrzne,	N 908 343 01 N 908 343 01 N 908 343 01
C70771	10	<b>Audi</b> A1, <b>Seat</b> Ibiza 13→17, Toledo 12→18, Mii, <b>Skoda</b> Fabia 00→08, 14→21, 21→, Octavia I, Rapid, Citigo, Fabia 07→14, <b>VW</b> Beetle, Fox, New Beetle, Polo 05→09, 09→14, 15→, UP!,	osłony pod silnikiem, gniazdo na wkręt ø 4,8 osłony pod silnikiem, osłony pod podwoziem, osłony pod silnikiem, osłony pod podwoziem, osłona termiczna wydechu, osłony pod silnikiem, osłony pod podwoziem,	N 103 271 02 N 103 271 02 N 103 271 02 N 103 271 02 N 103 271 02

**Audi**
**Seat**
**Skoda**
**Volkswagen**

numer kat.	ilość w opakowaniu	marka/model	zastosowanie	mocowanie odpowiadające następującemu numerowi OEM
C70772	10	<b>Audi</b> A4 B7, A6 C5, C6, A3 03→12, A8 D3, A4 B9, A6 C5, A8 D3, Q7, <b>Seat</b> Alhambra 11→20, Ateca, Ibiza 18→, Leon 20→, Mii, Tarraco, Toledo 12→18, Alhambra 01→10, Exeo, Arona, Ibiza 18→, <b>Skoda</b> Citigo, Fabia 14→21, 21→, Karoq, Kodiaq, Octavia III, IV, Rapid, Superb 15→23, Yeti, Octavia II, Superb 08→13, Yeti, Superb 02→08, <b>VW</b> Amarok, Arteon, Beetle, Caddy 20→, Crafter 17→, Eos, Golf V, VI, VII, VIII, ID.3, ID.4, Jetta 05→10, 11→18, Passat B5, B6, B7, B8, Polo 09→14, 15→, 17→, Scirocco 09→17, Sharan 11→22, T-Cross, Tiguan 07→16, 16→, Touran 15→, T-Roc, UP!, Caddy 04→20, Golf V, VI, Jetta 05→10, 11→18, Lupo, Passat B5, B6, B7, Polo 95→00, Scirocco 09→17, Sharan 11→22, Touran 03→06, 06→11, 11→15, Golf VI, Jetta 11→18, Passat B8, Scirocco 09→17, Bora, Polo 01→09, Passat B5, Tiguan 07→16, Arteon, LT 97→03, 04→07, Crafter, Sharan 06→10, <b>Cupra</b> Formentor,	filtr powietrza, śruba M6, układ chłodzenia, błotniki, mocowanie reflektorów, skrzynia biegów, błotniki, kanał powietrza, mocowanie reflektorów, błotniki, błotniki, układ chłodzenia, kanał powietrza, błotniki, błotniki, błotniki, układ chłodzenia, kanał powietrza, błotniki, błotniki, błotniki, układ chłodzenia, układ chłodzenia, deska rozdzielcza, elementy drzwi, osprzęt w komorze silnika, słupki, filtr powietrza, błotniki,	N 100 091 10  N 100 091 10  N 100 091 10  N 100 091 10 N 909 491 02   N 100 091 10
C70800	10	<b>Audi</b> Q3, Q5, Q8, Q2, e-tron, <b>Seat</b> Ateca, <b>Skoda</b> Kodiaq, Superb 15→, <b>VW</b> Touareg III,	listwy błotników, spinka w otwór o 10 listwy progowe zewnętrzne, listwy błotników, listwy progowe zewnętrzne, listwy drzwi, listwy błotników przednich,	8R0 853 909A 8R0 853 909 8R0 853 909A 8R0 853 909A 8R0 853 909A
C70801	5	<b>VW</b> T5, T6,	uszczelki drzwi przednich, spinka w otwór o 6	7H0 837 485
C70802	5	<b>Audi</b> A4 B6, B7, <b>Seat</b> Exeo,	uszczelki drzwi, spinka w otwór o 6 uszczelki drzwi,	8E0 837 485D 8E0 837 485D
C70803	5	<b>VW</b> Caddy 20→, Golf VIII, ID.3, ID.4, T-Cross, T6 (po liftingu),	tapicerka drzwi, spinka w otwór o 8	3CN 868 243
C70804	10	<b>Audi</b> A1, A8 D4, A8 D3, D4, <b>Seat</b> Cordoba 03→09, Ibiza 02→08, 08→12, Leon 99→05, Toledo 99→04, Arona, Ibiza 18→, Alhambra 01→10, Altea, Arosa, <b>Skoda</b> Fabia 00→08, Octavia II, Superb 02→08, Yeti, Roomster, Fabia 07→14, <b>VW</b> Bora, Golf V, VI, Jetta 05→10, Lupo, Passat B5, B6, B7, Polo 01→09, T5, T6, Tiguan 08→11, Touran 03→06, 06→11, 11→15, Bora, Golf IV, Passat B5, Touareg, Touran 03→06, 06→11, 11→15, 15→, T6, Touran 03→06, 06→11, 11→15, Caddy 04→20, 20→, Passat B5, Touareg, Caddy 04→20, Jetta 11→18, T5, T6,  Golf VII, Polo 01→09, T6, Sharan 01→10, T5, Touran 15→,	słupki, komplet z C70141, tapicerka drzwi, komplet z C70141, słupki, komplet z C70141, tapicerka bagażnika, komplet z C70141, podsufitka, listwy progowe zewnętrzne, mocowanie półki tylnej, komplet z C70141, tapicerka drzwi, słupki, komplet z C70141, tapicerka bagażnika, komplet z C70141, słupki, komplet z C70141, słupki, komplet z C70141, tapicerka bagażnika, komplet z C70141, podsufitka, komplet z C70141, tapicerka przestrzeni ładunkowej, końcowa listwa podsufitki, komplet z C70141, słupki, mocowanie okładziny stopnia, kanapa tylna, komplet z C70141, tapicerka bagażnika, tapicerka kłapy tylnej, podsufitka, listwy progowe zewnętrzne, tapicerka drzwi przesuwanych, osłona wewnętrzna lusterka, komplet z C70540,	3B0 867 334  3B0 867 334   3B0 867 334  3B0 867 334

**Audi**

**Seat**

**Skoda**

**Volkswagen**



numer kat.	ilość w opakowaniu	marka/model	zastosowanie	mocowanie odpowiadające następującemu numerowi OEM
C70805	10	<b>Seat</b> Tarraco, <b>VW</b> Caddy 20→, Crafter 17→, Golf VII, ID.3, ID.4, Polo 15→17, 17→, T-Cross, Tiguan 16→24, Tiguan Allspace, Touran 15→, T-Roc, Passat B8,	uszczelka pokrywy silnika, spinka w otwór ø 5 uszczelka pokrywy silnika, uszczelka pokrywy silnika, uszczelka atrapy,	3D0 823 717 3D0 823 717
C70806	5	<b>Audi</b> A4 B6, B7, B8 (po liftingu), A5, A7, A8 D3, Q5, A1, A4 B8, A6 C6, C7, A3 13→20, A6 C7, <b>Seat</b> Cordoba 93→99, Ibiza 93→99, Exeo, <b>VW</b> Touran 03→06, 06→11, 11→15, Beetle, Golf IV, Polo 95→01,	osłony podwozia, gniazdo na wkręt ø 4,8 bagażnik, osprzęt w komorze silnika, elementy podłogi, słupki, osłony podwozia, elementy podłogi, nadkola tylne, nadkola przednie,	8E0 825 265C  8E0 825 265C  8E0 825 265C
C70807	5	<b>Audi</b> A6 C8, A7 18→, Q7 16→, Q8, A8 D5, Q7 16→, <b>Seat</b> Mii, Tarraco, Toledo 12→18, Mii, <b>Skoda</b> Citigo, <b>VW</b> Amarok, Arteon, Crafter 17→, Eos, Golf V, VI, VII, Jetta 05→10, 11→18, Passat B6 (po liftingu), B7, B8, Polo 09→14, 15→, 17→, Scirocco 09→17, T6, T-Cross, Tiguan 16→24, Tiguan Allspace, Touareg II, III, Touran 15→, T-Roc, UP!, Arteon, Jetta 11→18, Passat B6 (po liftingu), B8, Touareg II, III, UP!, Golf VI, VI Plus, Polo 09→14, 15→, Touareg II, III, Touran 11→15, T-Cross, T-Roc, Touareg II, III, Tiguan Allspace,	deska rozdzielcza, słupki, tapicerka półki tylnej, tapicerka bagażnika, deska rozdzielcza, mocowanie konsoli środkowej, deska rozdzielcza, mocowanie konsoli środkowej, deska rozdzielcza, deska rozdzielcza, deska rozdzielcza, deska rozdzielcza, mocowanie konsoli środkowej, zaślepka haka holowniczego, zderzak tylny, podsufitka, listwa błotnika przedniego, słupki,	1K0 867 388A  1K0 867 388A  1K0 867 388A 1K0 867 388A
C70808	5	<b>Audi</b> A4 B9, A5 16→, A6 C8, A7 18→, A8 D5, Q3, A5 16→, A8 D5, Q3, TT 15→23, A3 13→20, e-tron,	nadkola przednie, osłony pod silnikiem, blaszka 19,1 x 15,8 na wkręt 4,8 wzmocnienie czołowe, nadkola przednie, osłona podłogi,	WHT005296
C70809	5	<b>Audi</b> A1 18→, A3 13→20, 20→, A4 B9, A5 16→, A6 C8, A7 18→, A8 D5, Q2, Q3 II, Q5 II, Q7 16→, Q8, TT 15→23, A4 B9, A5 16→, A6 C8, A7 18→, A8 D5, Q3, e-tron, A3 20→, Q2, Q3 II, A4 B9, Q3, Q5 II, <b>Seat</b> Ateca, Leon 13→20, 20→, Mii, Tarraco, Toledo 12→18, Toledo 12→18, <b>Skoda</b> Enyaq, Fabia 14→21, 21→, Kamiq, Karoq, Kodiaq, Octavia III, IV, Rapid, Scala, Superb 15→, Fabia 14→21, 21→, Rapid, Octavia III, Rapid, <b>VW</b> Arteon, Caddy 20→, Eos, Golf VIII, ID.3, ID.4, Passat B8, Polo 17→, T6, T-Cross, Tiguan 16→24, Tiguan Allspace, T-Roc, UP!, Arteon, Caddy 20→, Golf VIII, Passat B8, Tiguan 16→24, Tiguan Allspace, Touran 15→, Crafter 17→, Touareg III, <b>Porsche</b> Cayenne II, <b>Cupra</b> Formentor,	deska rozdzielcza, śruba M5, deska rozdzielcza, fotele, układ chłodzenia, tapicerka bagażnika, deska rozdzielcza, błotniki, zderzak przedni, deska rozdzielcza, deska rozdzielcza, błotniki, nakładka zderzaka przedniego, deska rozdzielcza, deska rozdzielcza, układ chłodzenia, układ chłodzenia, ściana działowa, listwy boczne, fotele, słupki, deska rozdzielcza,	N 909 446 04  N 909 446 04  N 909 446 04  N 909 446 04  N 909 446 04  N 909 446 04 N 909 446 04



numer kat.	ilość w opakowaniu	marka/model	zastosowanie	mocowanie odpowiadające następującemu numerowi OEM
C70810	5	<b>Audi</b> A3 13→20, 20→, Q2, Q7 16→, Q8, TT 15→23, A4 B8, Q3, Q5, A3 13→20, Q2, Q3 II, e-tron,	osłona pod przednim zderzakiem, wkręt o 7 mocowanie reflektorów, belka zderzaka przedniego, spojler pod przednim zderzakiem, wzmocnienie czołowe,	8K0 805 399A
C70811	10	<b>Audi</b> A3 03→12, 13→20, A4 B8, A6 C7, C8, A7 18→, A8 D4, Q3, Q5, Q7 16→, Q8, TT 15→23, e-tron, A3 20→, A4 B7, B9, A5, A5 16→, A6 C6, A7, Q2, Q3 II, Q5 II, TT 06→14, A1, A1 18→, A3 96→03, Q7, A4 B9, A5 16→, Q3 II, Q5 II, Q7 16→, TT 06→14, 15→23, Q2, Q3 II, Q7 16→, TT 15→23, A4 B8, A5, Q5, A2, A8 D5, <b>Seat</b> Alhambra 11→20, Ateca, Exeo, Leon 13→20, Tarraco, Alhambra 11→20, Mii, Tarraco, Cordoba 03→09, Ibiza 02→08, Leon 13→20, Tarraco, <b>Skoda</b> Enyaq, Kamiq, Karoq, Kodiaq, Octavia IV, Scala, Superb 15→, Fabia 00→08, Superb 02→08, 08→13, Yeti, Kodiaq, Octavia IV, Superb 15→, Octavia II, Octavia III, Superb 15→, <b>VW</b> Arteon, Golf VII, VIII, Jetta 11→18, Passat B6, B7, Scirocco 09→17, Sharan 11→22, Touareg III, Caddy 20→, Eos, Golf V, VI, VI Plus, Jetta 05→10, Sharan 11→22, Touran 03→06, 06→11, 11→15, 15→, T5 (po liftingu), T6, Beetle, Eos, Golf V, VI, VI Plus, Jetta 05→10, Passat B8, Touareg II, UP!, Arteon, Golf VII, Passat B6, B7, B8, Tiguan 16→24, Tiguan Allspace, Touareg III, Caddy 20→, Crafter 17→, ID.3, ID.4, Touran 15→, T6, Amarok, Arteon, Passat B8, Touareg II, Golf VII, Jetta 11→18, <b>Porsche</b> Cayenne II, Macan, <b>Cupra</b> Formentor,	regulacja foteli, tapicerka drzwi, wkręt o 4,1 regulacja foteli, tapicerka drzwi, regulacja foteli, tapicerka drzwi, deska rozdzielcza, mocowanie konsoli środkowej, filtr powietrza, osprzęt w komorze silnika, fotele, regulacja foteli, deska rozdzielcza, obudowa lusterka, tapicerka drzwi, mocowanie konsoli środkowej, regulacja foteli, tapicerka drzwi, nakładki słupków, obudowa lusterka, fotele, słupki, zderzak przedni, deska rozdzielcza, regulacja foteli, deska rozdzielcza, regulacja foteli, fotele, fotele, deska rozdzielcza, mocowanie konsoli środkowej, regulacja foteli, tapicerka drzwi, atrapa, tapicerka klapy bagażnika, regulacja foteli, atrapa, mocowanie konsoli środkowej, regulacja foteli,	N 104 159 03 N 104 159 03 N 104 159 03 N 104 159 03
C70812	10	<b>Audi</b> Q7 16→, Q8, <b>Seat</b> Alhambra 11→20, Tarraco, <b>VW</b> Passat B7, B8, Scirocco 09→17, Sharan 11→22, T-Cross, Tiguan 16→24, Tiguan Allspace, T-Roc, Touareg III,	elementy podłogi, wkręt o 4,2 listwy boczne, listwy boczne, listwy boczne, elementy podłogi,	WHT005348 WHT005348 WHT005348
C70813	5	<b>Audi</b> A4 B9, A5 16→, Q5 II, Q7 16→, Q7 16→,	osłony pod silnikiem, wkręt o 5,2 osłona pod skrzynią biegów,	8W0 805 121

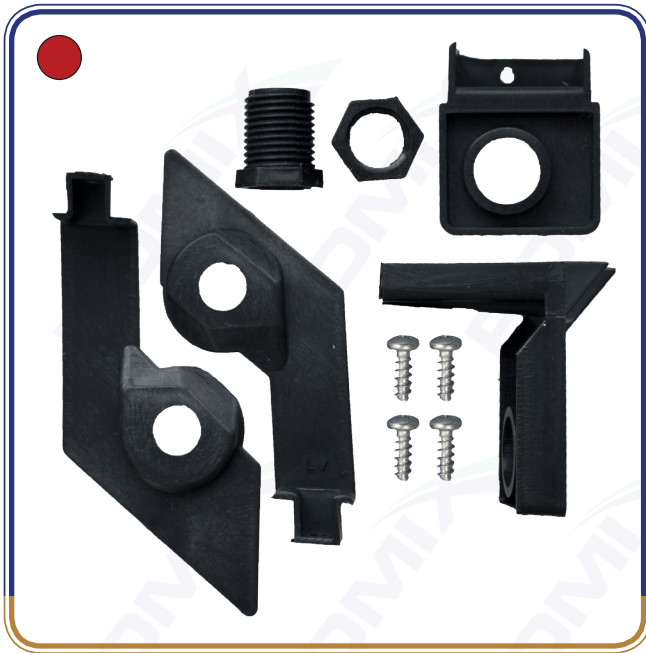

C70830



C70831

numer kat.	ilość w opakowaniu	marka/model	zastosowanie	mocowanie odpowiadające następującemu numerowi OEM
C70830	1 komplet	VW Passat B6,	zestaw naprawy reflektora lewego,	3C0 998 225
C70831	1 komplet	VW Passat B6,	zestaw naprawy reflektora prawego,	3C0 998 226





numer kat.	ilość w opakowaniu	marka/model	zastosowanie	mocowanie odpowiadające następującemu numerowi OEM
11453	10	<b>BMW</b> 5'E12, 3'E21, 7'E23,	boczki i poszycia tapicerskie, spinka w otwór $\phi$ 8	5154 1885 961
12222	10	<b>BMW</b> 5'E12, 3'E21, 3'E30,	listwy boczne,	5113 1829 904
12230	10	<b>BMW</b> 5'E28, 7'E32, 5'E34,	atrapa, obudowa deski rozdzielczej, kolek rozporowy $\phi$ 7	5113 1885 399
12623	25	<b>BMW</b> różne modele,	wiele zastosowań, blaszka montażowa 11 x 13 na wkręt 4,2	0712 9925 726
14202	10	<b>BMW</b> różne modele,	wiele zastosowań, blaszka montażowa 16 x 24 na wkręt $\phi$ 6,3	0712 9925 742
14900	10	<b>BMW</b> 7'E32, 5'E34,	kapturek regulacji reflektora,	6312 1378 639
16035	25	<b>BMW</b> różne modele,	wiele zastosowań, blaszka montażowa 12 x 19,5 na wkręt 4,8	0712 9925 727
16151	10	<b>BMW</b> różne modele,	wiele zastosowań, blaszka montażowa 16 x 17 na wkręt 6,3	0712 9925 743
16308	10	<b>BMW</b> różne modele,	wiele zastosowań, blaszka montażowa 15 x 23,4 na wkręt 6	5112 7070 202
20561	25	<b>BMW</b> różne modele,	wiele zastosowań, kolek rozporowy $\phi$ 6	5116 1881 149
40523Z	10	<b>BMW</b> różne modele,	wiele zastosowań, wkręt $\phi$ 4,7 x 16	5113 1823 634
40526Z	10	<b>BMW</b> różne modele,	wiele zastosowań, wkręt $\phi$ 4,7 x 19	0711 9916 949
41278Z	10	<b>BMW</b> X5 E70, X6, X1 E84, 7'F01, 5'F10, 5'E60, 3'E90, 7'F01, X5 E70, 5'F10, <b>MINI</b> Cooper 06→10, One 06→10, Clubman 06→10, Countryman 10→13, Paceman 12→16,	wyciszenia w komorze silnika, nakrętka plastikowa, osłony pod podwoziem, nakładki zderzaków, nadkola, osłony pod podwoziem, wyciszenia komory silnika, podszybie czołowe, nadkola, zderzak tylny, osłony podwozia, osłony w komorze silnika,	0714 7139 081 0714 7139 081
45168	10	<b>BMW</b> różne modele,	wiele zastosowań, wkręt $\phi$ 6,3 x 22	0711 9916 967
45195	10	<b>BMW</b> różne modele,	wiele zastosowań, wkręt $\phi$ 4,7 x 19	5113 1823 634
55130T	10	<b>BMW</b> 3'E36,	listwy boczne, spinka $\phi$ 9,5	5113 1960 054
60002	5	<b>MINI</b> Cooper 00→06, One 00→06, Cooper S 00→06, Clubman 06→10, Cooper 06→10, One 06→10, Countryman 10→13, Paceman 12→16,	nadkola, listwy progowe zewnętrzne, kolek rozporowy w otwór $\phi$ 10 nadkola, listwy progowe zewnętrzne, zderzak tylny, nadkola,	0713 0702 966
600411	10	<b>BMW</b> 3'E30, 3'E46,	nadkola, listwy progowe, nit plastikowy $\phi$ 6 nakładka zderzaka przedniego,	5111 1942 789
605064	10	<b>BMW</b> 3'E30, 7'E32, 3'E36, 5'E39, 5'E60, 5'F10, 5'E34, X3 F25, 7'E38, 5'E39, 5'E60, 3'E90, 3'E46, 7'E65, Z8, X3 E83, X3 E83, X5 E53, X5 E70, X6, 7'F01, 5'F10,	nakładki zderzaków, nadkola, spojler, nakładki zderzaków, kolek rozporowy $\phi$ 6,5 wykładziny dywanowe bagażnika, parapet półki tylnej, nakładki słupków, deska rozdzielcza, osłony w komorze silnika, izolacje,	5111 1908 077
71103	10	<b>BMW</b> 3'E36, 7'E38, 5'E39, 3'E46, Z8, 5'E34, 3'E36, 7'E38, X5 E53,	listwy boczne, tulejka $\phi$ 8,8 wiele zastosowań,	5113 1960 127 5113 8124 389



numer kat.	ilość w opakowaniu	marka/model	zastosowanie	mocowanie odpowiadające następującemu numerowi OEM
71197	10	<b>BMW</b> 3'E30, 7'E32, 5'E34, Z3,	podszycie czołowe, spinka o 5,7	5131 1938 494
A12301	10	<b>BMW</b> 7'E23, 6'E24, 5'E28,	wykładzina bagażnika, spinka w otwór o 8	5147 1904 317
A12954	10	<b>BMW</b> 5'E12, 3'E21, 7'E23,	boczki i poszycia tapicerskie, spinka w otwór o 8	5141 1885 961
A14208	10	<b>BMW</b> 7'E32, 5'E34,	wiele zastosowań, blaszka montażowa na wkręt 4,2	
A14929	10	<b>BMW</b> 3'E21, 7'E23, 3'E30, 3'E36,	nakładki progów wewnętrznych, spinka o 8,3	
A16178	10	<b>BMW</b> 3'E30, 5'E34, 5'E39, 3'E46, 7'E32, 3'E36, 5'E39, 7'E38, 3'E46, 7'E65, X3 E83, Z4, X1 E84, 3'E90, 7'F01, 5'F10, <b>MINI</b> Countryman 10→13, Paceman 12→16,	tapicerka kłapy bagażnika, spinka w otwór o 8 tapicerka i dywany bagażnika, nakładki i osłony plastikowe przy progach wewnętrznych, nakładki przy progach wewnętrznych - tył, półka bagażnika, nakładki i osłony plastikowe przy progach wewnętrznych - tył, słupki, tapicerka kłapy bagażnika, tapicerka kłapy bagażnika,	5149 8123 832 5149 8123 832
A16867	10	<b>BMW</b> 3'E36, 5'E39, 3'E46, 7'E65, X6,	osłona pasa tylnego w bagażniku, tapicerka tylnych drzwi (+ B21124), tapicerka, tapicerka bagażnika, kolek rozporowy o 7,5 tapicerka bagażnika, obicia tylnej kanapy, górną wewnętrzną nakładką kłapy bagażnika,	5149 8166 702
A81113	10	<b>Land Rover</b> Discovery II,	nakładki zderzaków, tapicerka, spinka w otwór o 8	DYC10031L
A82006	10	<b>BMW</b> 3'E46, 3'E90, 7'F01,	tapicerka kłapy bagażnika, kolek rozporowy w otwór o 8	5149 8237 075
A82028	10	<b>BMW</b> 3'E30, 7'E32, 5'E34, 3'E36, 7'E38, 5'E39, 3'E46, 5'E60, 7'E65, X1 E84, Z4, 7'F01, 5'F10,	listwy progowe wewnętrzne, listwy progowe wewnętrzne,	5147 1840 960
B21111	5	<b>BMW</b> 3'E30, 7'E32, 5'E34, 3'E36, 7'E38, 5'E39, X5 E53, Z8, 5'E60, 3'E90,	mocowanie reflektora, elementy pod deską rozdzielczą, bagażnik, elementy pod deską rozdzielczą, bagażnik, elementy pod deską rozdzielczą,	5171 1916 197
B21124	10	<b>BMW</b> 5'E34, 3'E36, 7'E38, 5'E39, 3'E46, X3 F25, X5 E53, 7'E65, 7'F01, X3 F25, 3'E46, X5 E53, X6, X3 E83, X1 E84, Z4, 3'E90, X6,	tapicerka drzwi, spinka w otwór o 8 tapicerka kłapy bagażnika, tapicerka drzwi, nakładki słupków (+ inne spinki),	5141 1973 500 5143 0141 024 5141 8224 768
B21125	10	<b>BMW</b> 7'E32, 5'E34, 7'E38, 5'E39, Z3, 3'E36,	listwy progowe, listwy progowe – mocowanie na końcach,	5147 1928 808
B22046	10	<b>BMW</b> 3'E90,	nakładka zderzaka przedniego, kolek rozporowy o 6	0714 6971 349
B23171	10	<b>MINI</b> Cooper 00→06, One 00→06, Cooper S 00→06, Cooper 00→06, One 06→10,	tapicerka, nakładka pasa tylnego w bagażniku, spinka w otwór o 8,5 tapicerka kłapy bagażnika, spinka o 9	0713 1503 417
B25682	10	<b>BMW</b> 7'E65,	tapicerka bagażnika, kolek rozporowy o 6,5	5149 7054 361



numer kat.	ilość w opakowaniu	marka/model	zastosowanie	mocowanie odpowiadające następującemu numerowi OEM
C10005	10	<b>BMW</b> 7'E38, 5'E39, 3'E46, 5'E39, Z4, 3'E46, Z4, 3'E46, 5'F10, <b>MINI</b> Cooper 00→06, One 00→06, Cooper S 00→06, Clubman 06→10, Cooper 00→06, One 06→10,	nakładki zderzaków, kolek rozporowy o 6 nadkola (+ inne spinki), listwy progowe zewnętrzne, osłony pod podwoziem, tapicerka kłapy bagażnika, wyciszenie pokrywy silnika, wykładzina pasa tylnego w bagażniku, listwy progowe wewnętrzne, listwy progowe zewnętrzne, nakładka zderzaka przedniego,	5111 8174 185 5111 8174 185
C10006	10	<b>BMW</b> 5'E34, 3'E36, 3'E46, X5 E53,	nakładki zderzaków, kolek rozporowy o 6 nakładka zderzaka tylnego, listwy progowe zewnętrzne, osłony na krawędziach błotników,	5111 1944 537
C10009	10	<b>BMW</b> 3'E30, 5'E39, 5'E60, 3'E46,	nakładki zderzaków, kolek rozporowy o 6 tylna półka, wzmocnienie czołowe, elementy osprzętu i wyposażenia,	5111 1964 186
C10019	10	<b>BMW</b> 7'E38, 5'E39,	listwy boczne, spinka o 9,3	5113 8166 675
C10031	10	<b>BMW</b> 7'E32, 5'E34, 7'E65, 3'E36, 3'E46, X3 E83, X1 E84, Z4, 3'E90,	nadkola tylne, nakrętka plastikowa o 6 osłony pod podwoziem, osprzęt w komorze silnika, nadkola, osłony pod podwoziem,	5171 1958 025
C10032	10	<b>BMW</b> 3'E30, 5'E34, 3'E36, 7'E38, 5'E39, 3'E46, 5'E60, 7'E65, X5 E70, X3 E83, X1 E84, 3'E90, 7'F01, 3'E36, Z8, Z1, X5 E53, 5'F10, X3 F25, 5'E60, 5'F10, 5'F10, <b>MINI</b> Clubman 06→10, Cooper 06→10, One 06→10, Countryman 10→13, Paceman 12→16,	tapicerka i dywany bagażnika, kolek rozporowy o 8 tapicerka i dywany bagażnika, wykładziny dywanowe kabiny, osłony pod podwoziem, nakładki zderzaków, nakładka zderzaka tylnego, tapicerka, wykładziny bagażnika, nadkola, podszycie czołowe, osłony w komorze silnika, elementy zderzaka przedniego, osłony w komorze silnika, elementy zderzaka przedniego, osłony w komorze silnika, tapicerka, nadkola, elementy zderzaka przedniego, osłony w komorze silnika,	5147 1911 992 5147 1911 992
C10103	10	<b>BMW</b> 5'E39, Z8,	boczki i poszycia tapicerskie, spinka w otwór o 8	5141 8172 050
C10110	5	<b>BMW</b> 7'E32, 5'E34, 3'E36, 3'E90, Z1, Z3, Z4,	mechanizm podnośnika szyb bocznych,	5132 1938 884
C10123	10	<b>BMW</b> 3'E46,	osłony pod podwoziem, osłony pod silnikiem,	5171 8212 148
C10124	5	<b>BMW</b> 5'E39, 7'E38,	osłony pod podwoziem, osłony pod silnikiem (komplet z C10125),	5171 8218 852
C10125	10	<b>BMW</b> 5'E39, 7'E38,	osłony pod podwoziem, osłony pod silnikiem (komplet z C10124),	5171 8176 503
C10130	10	<b>BMW</b> 5'E28, 3'E30, 7'E32, 5'E34, 3'E36, 7'E38, 5'E39, 3'E46, Z8, X5 E53, X5 E70, X6, 5'E60, 7'E65, 3'E90, Z3, X3 F25, 7'E32, 5'E34, 3'E36, 3'E46, 7'E65, Z4, 5'F10, X3 F25, X3 F25, X5 E53, <b>MINI</b> Cooper 06→10, One 00→06, Cooper S 00→06, Clubman 06→10, Cooper 06→10, One 06→10, Countryman 10→13, Paceman 12→16,	wyciszenie pokrywy silnika, kolek rozporowy o 6 wyciszenie pokrywy silnika, wyciszenie pokrywy silnika, nakładka zderzaka przedniego, nakładka pasa tylnego w bagażniku, nakładka zderzaka tylnego, podszycie czołowe, nadkola, wyciszenie pokrywy silnika, wyciszenie pokrywy silnika, wyciszenie pokrywy silnika,	5148 1915 964 5148 1915 964

# BMW

# Mini

# Land Rover



numer kat.	ilość w opakowaniu	marka/model	zastosowanie	mocowanie odpowiadające następującemu numerowi OEM
C10149	10	BMW 7'E32, 5'E34, 3'E36, 5'E39,	tapicerka bagażnika, spinka w otwór o 8	5148 8181 420
C30014	10	BMW 3'E30, 7'E38, 5'E39, 7'E38,	elementy w bagażniku, kolek rozporowy w otwór o 8,5 osłony pod tylną częścią nadwozia,	
C30056	10	BMW 7'E32, 5'E34, Z1,	podszycie czołowe, kolek rozporowy o 5,4	5171 1928 946
C30110	10	BMW 3'E36, 3'E46, 3'E90,	listwy progowe zewnętrzne (komplet z C50871),	5171 8184 574
C30125	10	BMW 7'E38, Z3,	podszycie czołowe, kolek rozporowy o 7,5	5171 8195 811
C30128	10	BMW 5'E39, X5 E53,	podszycie czołowe, kolek rozporowy o 7	5121 8205 295
C30141	10	Land Rover Discovery III, IV, Freelander I, Freelander II,	listwy progowe zewnętrzne, listwa klapy bagażnika, nadkola, tapicerka klapy bagażnika, tapicerka drzwi,	DYC101420
C30178	10	BMW 5'E60, X5 E53, X5 E70, X3 E83, X1 E84, 3'E90, 7'F01, 5'F10, 7'F01, 5'F10, X3 F25,	mocowanie tylnej tablicy rejestracyjnej, kostka 8 x 8 na wkręt 5,4 mocowanie tylnej tablicy rejestracyjnej, nadkola, osłony pod podwoziem, nadkola, osłony pod silnikiem i podwoziem,	5112 7020 321 0714 7201 307
C40415	10	BMW 3'E30, 7'E32, 3'E46 (Coupe),	tapicerka i wykończenia tapicerskie, spinka w otwór o 8	5141 1870 718
C50354	5	BMW 7'E32, 5'E34, 7'E38, 5'E39, 3'E46,	mocowanie wykładzin i dywanów,	5147 9416 390
C50871	10	BMW 5'E28, 3'E30, 7'E32, 3'E36, 3'E46, 5'E60, 3'E90, X3 E83,	listwy progowe zewnętrzne, listwy progowe zewnętrzne,	5171 193 2996
C50872	10	Land Rover - różne modele,	tapicerka,	
C50889	10	BMW 5'E39,	listwy boczne,	5113 702 0031
C60100	10	BMW X3 E83, 7'F01, 5'F10,	zewnętrzna nakładka stopnia, nakładka zderzaka przedniego, nakładka zderzaka przedniego,	5141 7025 609 0714 7212 877
C60105	10	BMW 3'E36, 5'E34, 7'E38,	podszycie czołowe, listwa pokrywy bagażnika przy tablicy rejestracyjnej,	5171 8108 613
C60130	10	BMW 7'E32, 5'E34, 3'E46, 5'E60, X5 E70, X1 E84, Z4, 5'E60, 5'F10,	wyciszenia i osłony w komorze silnika, wyciszenia i osłony w komorze silnika,	5148 8126 849
C60131	10	BMW 3'E21, 7'E32, 3'E30, 3'E36,	nakładki progowe wewnętrzne,	5147 1840 961
C60135	10	BMW 3'E36,	listwy boczne (+ inne spinki),	5113 2251 394
C60356	10	BMW 3'E46,	listwy boczne,	5113 8231 130
C60358	5	BMW 3'E36, 5'E60, Z3,	mocowanie reflektorów,	6312 1387 026
C60383	5	BMW 3'E30, 3'E36, 3'E46, 3'E90, 5'E28, 5'E34, 5'E39, 5'E60, Z3,	tapicerka bagażnika (komplet z B21111), tapicerka bagażnika (komplet z B21111),	5171 1916 199
C60384	5	Land Rover - różne modele,	poszerzenia błotników, spinka w otwór o 9	
C60388	5	BMW 3'E30, 3'E36, 3'E46, 3'E90, 5'E28, 5'E34, 5'E39, 7'E38, X5 E53, X1 E84, X3 E83, Z3, Z4, MINI Cooper 00→06, One 00→06, Cooper S 00→06,	plastikowa śruba z uszczelką odpowietrznika układu chłodzenia, plastikowa śruba z uszczelką odpowietrznika układu chłodzenia, plastikowa śruba z uszczelką odpowietrznika układu chłodzenia, plastikowa śruba z uszczelką odpowietrznika układu chłodzenia,	1711 1712 788 1711 1712 788

# BMW

# Mini

# Land Rover

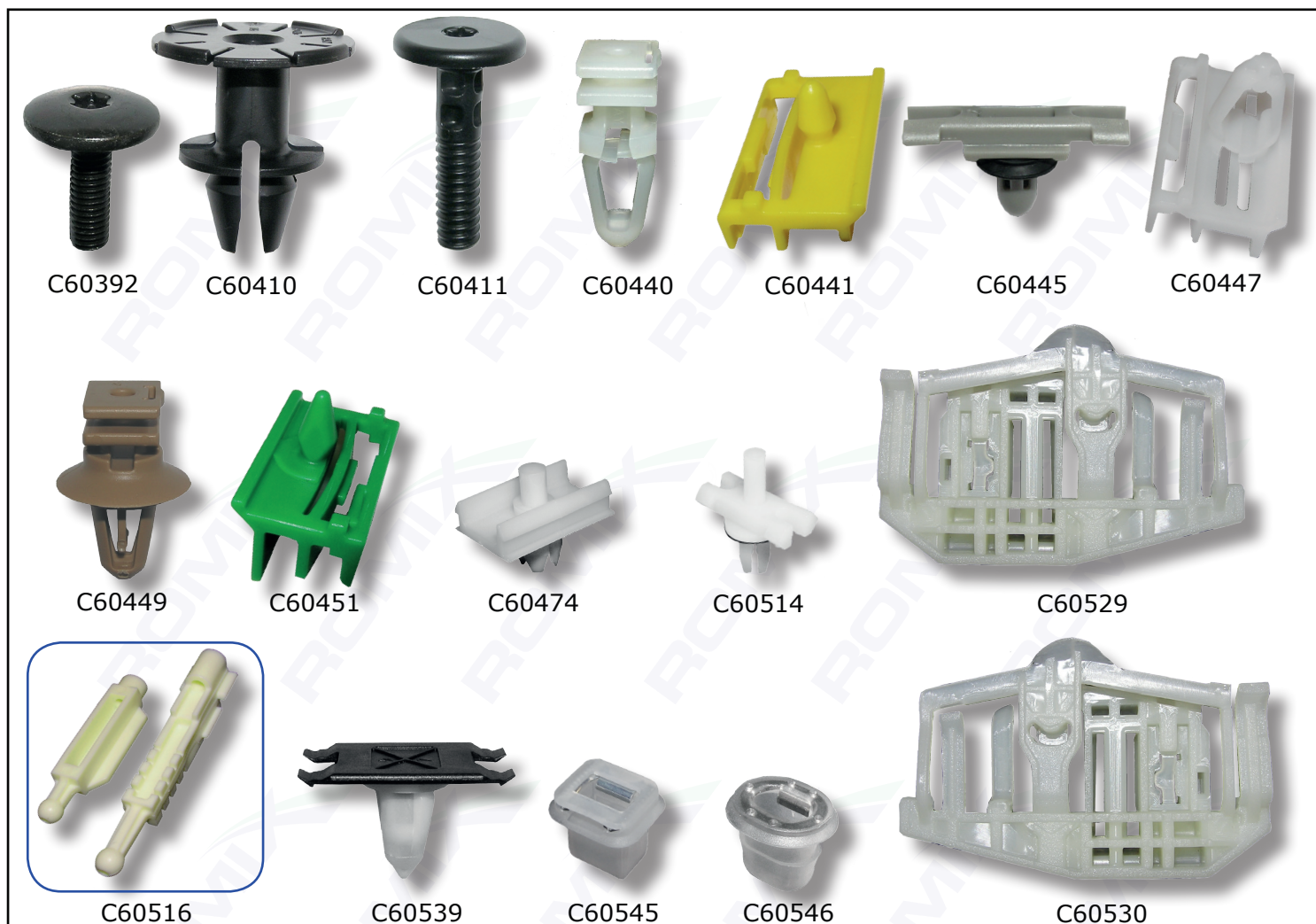

numer kat.	ilość w opakowaniu	marka/model	zastosowanie	mocowanie odpowiadające następującemu numerowi OEM
C60392	5	<b>BMW</b> 5'E60, X1 E84, 3'E90,	listwy progowe zewnętrzne, osłony pod silnikiem, śruba M6, zderzak przedni, mocowanie reflektorów,	0714 6959 923
C60410	5	<b>BMW</b> 1'E81, 3'E90, X1 E84, X6, 6'F12,	listwy progowe zewnętrzne (komplet z C60411), nadkola (komplet z C60411),	0714 7122 912
C60411	5	<b>BMW</b> 1'E81, 3'E90, X1 E84, X6, 6'F12,	listwy progowe zewnętrzne (komplet z C60410), nadkola (komplet z C60410),	0714 7122 913
C60440	10	<b>BMW</b> 5'E34, 5'E39, 7'E32, 5'E34, 3'E36, 7'E38, 5'E39, 3'E46, 7'E65, X3 E83,	nakładki progów wewnętrznych (+ inne spinki), nakładki progów wewnętrznych (+ inne spinki),	5147 1928 808 5147 8234 047
C60441	10	<b>BMW</b> 3'E90,	listwy progowe zewnętrzne,	5177 7166 869
C60445	5	<b>BMW</b> 3'E90,	mocowanie listwy ozdobnej nad szybami bocznymi,	5113 7117 240
C60447	10	<b>BMW</b> 3'E90,	listwy progowe zewnętrzne,	5177 7891 250
C60449	10	<b>BMW</b> 3'E90, 5'E60, X5 E70, X1 E84, X3 F25, X5 E53, 5'F10, 7'F01,	listwy progowe wewnętrzne, listwy progowe wewnętrzne,	5147 7117 532 5147 8262 533
C60451	5	<b>BMW</b> 5'E60,	listwy progowe zewnętrzne,	5171 7066 223
C60474	5	<b>BMW</b> 5'E34,	listwy boczne, spinka w otwór $\varnothing$ 7	5113 1946 258
C60514	10	<b>BMW</b> 3'E46,	listwy rynny dachowej, spinka w otwór 4,6 x 4,6	5113 8204 858
C60516	1 komplet	<b>BMW</b> 5'E39 przed FL (96 $\rightarrow$ 00),	regulacja reflektorów,	6312 0027 924
C60529	1	<b>BMW</b> 3'E90,	plastik podnośnika szyby bocznej, drzwi tylne - prawe,	
C60530	1	<b>BMW</b> 3'E90,	plastik podnośnika szyby bocznej, drzwi tylne - lewe,	
C60539	5	<b>BMW</b> 7'E38, X3 E83,	listwy progowe zewnętrzne, spinka w otwór $\varnothing$ 8	5171 8259 025
C60545	10	<b>BMW</b> 7'E38, 5'E39,	wykończenia ozdobne drzwi, tapicerka drzwi,	5141 7001 629
C60546	10	<b>BMW</b> 7'E38, 5'E39, 3'E90,	wykończenia ozdobne deski rozdzielczej,	5145 8161 557

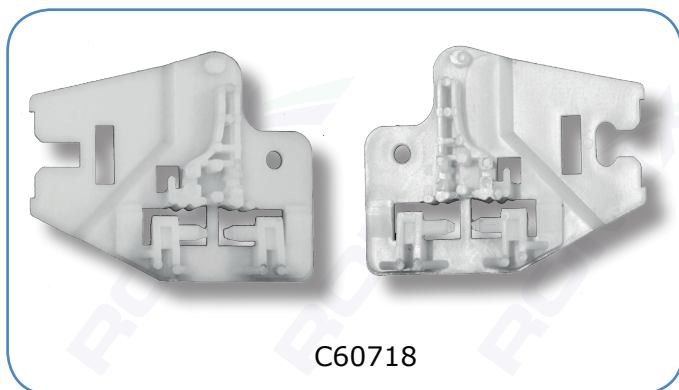
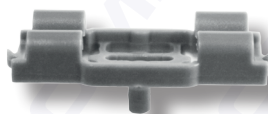

numer kat.	ilość w opakowaniu	marka/model	zastosowanie	mocowanie odpowiadające następującemu numerowi OEM
C60547	10	<b>BMW</b> 3'E46, 3'E90, X5 E53, 3'E46, 7'E65, X3 E83,	wykończenia ozdobne drzwi, tapicerka drzwi, wykończenia ozdobne deski rozdzielczej,	0714 9158 194
C60591	5	<b>BMW</b> 3'F30, 5'E60, 5'F10, X5 E70, X1 E84, 7'F01, 3'E36, 3'E46, 3'F30, 5'E60, 5'F10, 7'F01, X5 E70, X3 E83, X3 F25, X1 E84, <b>MINI</b> Cooper 00→06, One 00→06, Cooper S 00→06, Clubman 06→10, Cooper 00→06, One 06→10, Countryman 10→13, Paceman 12→16,	elementy przy zawieszeniu, układ elektryczny, inne instalacje, system odprowadzania spalin, mocowanie przewodu ø od 3,5 do 7 mm, na blachę 2,5 - 5mm, elementy przy zawieszeniu, układ elektryczny, inne instalacje, elementy przy zawieszeniu, układ elektryczny, inne instalacje, elementy przy zawieszeniu, układ elektryczny, inne instalacje,	1252 1437 136 1252 1437 136
C60593	5	<b>BMW</b> 5'E60, X5 E70, X6 E71, X3 F25,	listwa szyby czołowej,	5131 7064 098
C60601	5	<b>MINI</b> Cooper 00→06, One 00→06, Cooper S 00→06, Clubman 06→10, Cooper 00→06, One 06→10,	listwy progowe zewnętrzne, spinka w otwór ø 15 listwy progowe zewnętrzne,	5171 7127 742 0713 1480 419
C60605	5	<b>MINI</b> Cooper 00→06, One 00→06, Cooper S 00→06, Clubman 06→10, Cooper 00→06, One 06→10,	poszerzenia błotników, spinka w otwór ø 8 poszerzenia błotników, listwy progowe na końcach, zderzaki,	07132 757 821 07131 480 418
C60609	10	<b>BMW</b> 3'E46, 7'E65, X3 E83,	gniazdo ozdobnych wykończeń deski rozdzielczej,	5145 8266 814
C60630	5	<b>BMW</b> 3'E46, 5'E60, X5 E70, X6, <b>MINI</b> Cooper 00→06, One 00→06, Cooper S 00→06, Clubman 06→10, Cooper 00→06, One 06→10, Countryman 10→13, Paceman 12→16,	blaszka mocowania osłon pod silnikiem (komplet z C10123), blaszka mocowania osłon pod silnikiem (komplet z C10123), blaszka mocowania osłon pod silnikiem (komplet z C10123), blaszka mocowania osłon pod silnikiem (komplet z C10123),	0714 698 1767 0714 698 1767
C60631	5	<b>BMW</b> 3'E46, 5'F10, 7'E65, X3 E83, X3 F25,	podszycie czołowe, spinka w otwór ø 9	5171 8234 698
C60632	10	<b>BMW</b> 3'E46, X3 E83, X5 E53, 3'E90, 5'E60, 5'F10, 7'F01, X1 E84, X5 E70, X3 F25, X6, <b>MINI</b> Cooper 00→06, One 00→06, Cooper S 00→06, Clubman 06→10, Cooper 00→06, One 06→10, Countryman 10→13, Paceman 12→16,	tapicerka drzwi, spinka w otwór ø 8 słupki, tapicerka drzwi, słupki, tapicerka drzwi, tapicerka bagażnika, tapicerka drzwi, tapicerka drzwi, tapicerka kłapy bagażnika, tapicerka drzwi, tapicerka drzwi,	5143 700 1491 5141 8224 768
C60648	5	<b>BMW</b> różne modele,	wykładziny, spinka w otwór ø 5,5	
C60691	10	<b>BMW</b> X5 E53, X3 E83, X5 E70, X6, X1 E84, X3 F25,	listwy progowe zewnętrzne, tapicerka bagażnika, nadkola, listwy progowe wewnętrzne, nakładki zderzaków,	5171 700 2953 5177 717 1004
C60692	10	<b>BMW</b> 3'E36, 3'E90, 5'E34, 5'E39, 7'E38, X5 E70, X6, 5'E60, 5'F10, <b>MINI</b> Countryman 10→13, Paceman 12→16,	nadkola, kostka 7,3 x 6,8 osłony pod silnikiem, nakładki zderzaków, tapicerka kłapy bagażnika,	6317 1367 868 5113 8253 546
C60698	10	<b>BMW</b> X5 E70, X6, X3 F25, <b>MINI</b> Countryman 10→13, Paceman 12→16,	poszerzenia błotników, listwy progowe zewnętrzne, poszerzenia błotników, listwy progowe zewnętrzne,	5177 7171 002 5177 7171 002
C60713	5	<b>BMW</b> X5 E53,	dolne uszczelki drzwi (+ C60750),	5133 7052 945

**C60718**

**C60750**

**C60757**

**C60758**

**C60759**

**C60770**

**C70128**

**C70148**

**C70177**

**C70178**

**C70179**

numer kat.	ilość w opakowaniu	marka/model	zastosowanie	mocowanie odpowiadające następującemu numerowi OEM
C60718	1 komplet	<b>BMW</b> 3'E46 (Limousine, Touring),	podnośnik szyby drzwi przednich, komplet na drzwi lewe lub prawe, komplet na jedną stronę,	
C60750	5	<b>BMW</b> X5 E53, 7'E65, X5 E53, X5 E53,	uszczelka pokrywy silnika, uszczelki drzwi (+ C60713), uszczelka kłapy bagażnika,	5171 7006 757
C60757	5	<b>BMW</b> X5 E70, X6 E71, X5 F15, X6 F16, <b>MINI</b> Countryman 10→, Paceman 12→16,	listwy progowe zewnętrzne, spinka w otwór ø 9 listwy progowe zewnętrzne,	5177 7171 003 5177 7171 003
C60758	5	<b>BMW</b> 5'E60,	listwy progowe zewnętrzne (komplet z C60759),	5171 7066 229
C60759	5	<b>BMW</b> 5'E60,	listwy progowe zewnętrzne (komplet z C60758),	5171 7066 226
C60770	10	<b>BMW</b> 7'E32, 5'E34, 3'E36, 7'E38, 5'E39, 3'E46, X5 E53, 5'E60, 7'E65, X5 E70, X6 E71, X1 E81, X3 E83, X1 E84, Z4, 3'E90, 7'F01, 5'F10, X5 F15, X6 F16, X1 F20, X3 F25, X4 F26, Z3,	maskownice, emblematy i oznaczenia, tulejka w otwór ø 6,8 maskownice, emblematy i oznaczenia, maskownice, emblematy i oznaczenia,	5114 1807 495
C70128	10	<b>BMW</b> 1'E81, 5'F10, X1 E84, X5 E70, X6 E71, Z4, 6'F12, 3'E46, 7'F01, 3'E46, 7'E65, 7'F01, X3'F25, X4'F26, <b>MINI</b> Countryman 10→, Paceman 12→16, Cooper S 13→, Cooper 13→, One 13→,	wspornik zderzaka tylnego, kostka 7 x 7 na wkręt 5 nakładka zderzaka tylnego, kłapa bagażnika, osprzęt w komorze silnika, uchwyt zderzaka tylnego, spojler kłapy tylnej,	5112 7046 911 5112 7046 911
C70148	2	<b>BMW</b> 3'E46, 5'E39, 5'E60, 7'E38, 7'E65,	śruba zamykająca schowek bagażnika,	7111 1179 444
C70177	10	<b>BMW</b> 3'F30, 5'E60, X5'F15, X6'F16,	podłoga w bagażniku, kolek rozporowy w otwór ø 9 zderzak tylny, zderzak przedni,	5112 7004 445
C70178	10	<b>Land Rover</b> Discovery III, IV,	nadkola, spinka ø 10,1	DYC500110
C70179	10	<b>Land Rover</b> Freelander II, Range Rover Sport I, II, Range Rover Sport I, II, Range Rover Evoque,	nakładki słupków, kolek rozporowy w otwór ø 8 spinka szyby czołowej, tapicerka bagażnika,	DYQ500060 RYQ500170

# BMW

# Mini

# Land Rover



C70233



C70234



C70245



C70246

numer kat.	ilość w opakowaniu	marka/model	zastosowanie	mocowanie odpowiadające następującemu numerowi OEM
C70233	1 komplet	BMW 5'E60,	zestaw naprawy reflektora lewego,	6312 6941 478
C70234	1 komplet	BMW 5'E60,	zestaw naprawy reflektora prawego,	6312 6941 478
C70245	1 komplet	BMW 3'E90,	zestaw naprawy reflektora lewego,	
C70246	1 komplet	BMW 3'E90,	zestaw naprawy reflektora prawego,	





**C70301**

**C70302**

**C70333**

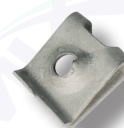
**C70334**

**C70336**

**C70408**

**C70410**

**C70412**

**C70413**

**C70414**

**C70415**

numer kat.	ilość w opakowaniu	marka/model	zastosowanie	mocowanie odpowiadające następującemu numerowi OEM
C70301	10	<b>BMW</b> 5'F10, 6'F12, 7'E38, 7'E65, 7'F01, 7'E65, <b>MINI</b> Cooper 00→06, One 00→06, Cooper S 04→08 (Cabrio),	listwy progowe zewnętrzne, kolek rozporowy o 6,5 osłony pod silnikiem, boczna obudowa bagażnika, boczna obudowa bagażnika,	5171 8259 788
C70302	10	<b>Land Rover</b> Discovery III, IV, Range Rover Sport I, II, Range Rover Evoque,	tapicerka drzwi, tapicerka bagażnika, spinka o 9 tapicerka drzwi, tapicerka bagażnika,	LR013135
C70333	10	<b>BMW</b> 3'E90, 5'E60, Z4, <b>MINI</b> Cooper S 06→13, Cooper 06→10, One 06→10, Clubman 07→14,	tapicerka drzwi, spinka w otwór o 8 tapicerka bagażnika, słupki, słupki,	0714 6962 771 0714 6962 771
C70334	10	<b>BMW</b> 1'E81, 3'E90, 3'F30, 7'F01, X1 E84, Z4, 1'E81, 3'E90, 5'F10, 6'F12, 7'G11, X1 E84, X6 E71, 5'F10, 6'F12, 7'F01, X5 E70, X6 E71, Z4, 1'E81, 5'F10, X1 E84, 1'E81, 7'F01, 3'E46, Z4, 1'F20, 3'E46, 3'E90, Z4,	osłony podwozia, nadkola, wyciszenia, osłona silnika, osłony w komorze silnika, tapicerka, deska rozdzielcza, układ chłodzenia, mechanizm zamykania drzwi, listwy przyszybia szyb bocznych, kłapa bagażnika, nakładka zderzaka tylnego, słupki,	0714 6976 114
C70336	10	<b>BMW</b> 3'E46, 5'E39, Z4,	wyciszenia, wkręt o 4,8 tempomat, komplet z C60692, mocowanie głośników,	0711 9916 945
C70408	10	<b>BMW</b> 3'E46, 7'E38, 5'E39, X3 F25, X4 F26, Z4,	mocowanie reflektora przeciwmgiełnego, deska rozdzielcza, mocowanie reflektora przeciwmgiełnego, zderzak przedni, mocowanie konsoli środkowej, deska rozdzielcza,	0712 9904 221
C70410	10	<b>BMW</b> 3'E46, 5'E60, 5'E60, 7'E38, 7'E38, X5 E53, 7'E65, X3 E83, <b>MINI</b> Countryman 10→, Paceman 12→,	mocowanie konsoli środkowej, deska rozdzielcza, tapicerka kłapy bagażnika, boczna obudowa bagażnika, boczna obudowa bagażnika,	0712 9904 220 0712 9904 220
C70412	10	<b>BMW</b> różne modele,  <b>MINI</b> różne modele,	wiele zastosowań, mocowanie przewodów w zakresie średnic od 3 do 8 mm, wiele zastosowań, mocowanie przewodów w zakresie średnic od 3 do 8 mm,	6113 8368 029 6113 8368 029
C70413	5	<b>BMW</b> różne modele,	wiele zastosowań, mocowanie przewodów o 5	0714 7547 239
C70414	5	<b>BMW</b> różne modele,	wiele zastosowań, mocowanie przewodów o 4	0714 6976 165
C70415	10	<b>BMW</b> 5'E39, 7'E38, 7'E65,	boczna obudowa bagażnika, kolek rozporowy o 7 półka tylna, instalacja spryskiwaczy szyb, światło „stop”, słupki,	5148 1938 725



numer kat.	ilość w opakowaniu	marka/model	zastosowanie	mocowanie odpowiadające następującemu numerowi OEM
C70416	10	<b>BMW</b> 3'E30, Z4, 5'E60, 7'G11, Z4, X1 F48, X5 E70, X6 E71, <b>MINI</b> Cooper 13→, One 13→, Clubman 15→,	boczna obudowa bagażnika, kolek rozporowy w otwór o 8 tapicerka klapy bagażnika, nadkola, osłony pod podwoziem, boczna obudowa bagażnika, nadkola,	0714 7136 172 0714 7136 172
C70418	5	<b>BMW</b> różne modele,	wiele zastosowań, uchwyt przewodów o 23	1115 1726 339
C70419	5	<b>BMW</b> różne modele,	wiele zastosowań, uchwyt przewodów o 13,8	3241 1172 711
C70422	5	<b>BMW</b> 5'E39,	listwa pokrywy bagażnika,	5118 1852 299
C70425	10	<b>BMW</b> różne modele, <b>MINI</b> różne modele,	wiele zastosowań, wiele zastosowań,	5131 1925 433 5131 1925 433
C70427	10	<b>BMW</b> 1'E81, 5'E60, 5'F10, 7'E65, 7'F01, 3'E90, X1 E84, 3'E46, X3 E83, 1'E81, 1'F20, 3'E46, X5 E53, <b>MINI</b> Cooper 06→10, One 06→10, Clubman 07→14, Countryman 10→13, Paceman 12→, Cooper 00→06, One 00→06, Cooper S 00→06, Cooper 06→10, One 06→10,	osprzęt pokrywy silnika, kolek rozporowy w otwór o 7 osprzęt pokrywy silnika, uszczelka pokrywy silnika, kolumna kierownicy, uszczelka lamp przednich, klapa bagażnika, mocowanie konsoli środkowej, bagażnik, słupki, osłona na silniku, osprzęt pokrywy silnika, osprzęt pokrywy silnika, kanał powietrza, nakładka zderzaka tylnego,	5116 8197 908 5116 8197 908
C70434	10	<b>BMW</b> 3'E46, 5'E60, 7'E65, Z4,	mocowanie półki tylnej, kolek rozporowy w otwór o 7 nakładka zderzaka przedniego, atrapa, uszczelki drzwi,	5146 7002 606
C70435	10	<b>BMW</b> 3'E46, 3'E90, 5'E39, X1 E84, X5 E53, X5 E70, X6 E71, Z4, 7'E38, 7'E65,	osprzęt w komorze silnika, kolek rozporowy w otwór o 7 osprzęt w komorze silnika, deska rozdzielcza, izolacje,	5147 1919 209
C70436	10	<b>BMW</b> Z4,	nadkola, kolek rozporowy w otwór o 6,5	5171 7007 296
C70437	5	<b>BMW</b> 5'E60, X3 E83,	instalacja spryskiwaczy szyb, mocowanie przewodów o 14	6166 7067 184
C70439	5	<b>BMW</b> 3'E46, 3'E90, 3'F30, 5'E60, 5'F10, X1 E84, X3 F25, Z4,	mocowanie reflektora przeciwmgielnego, deska rozdzielcza, mocowanie reflektora przeciwmgielnego, zderzak przedni,	0711 9904 550 0711 9904 351
C70440	10	<b>BMW</b> 5'E60, 7'E38,	deska rozdzielcza, blaszka montażowa o 4,2	0712 9901 645
C70443	5	<b>BMW</b> 3'E46, 5'E39, 7'E38,	osprzęt w komorze silnika, mocowanie przewodów o 12	1331 1722 326
C70444	5	<b>BMW</b> 3'E46, 3'E90, 5'E39, 5'E60, 7'E38, 7'E65, X3 E83, X3 F25, X5 E53, Z4,	osprzęt w komorze silnika, mocowanie przewodów o 11,5 osprzęt w komorze silnika,	1331 1716 049

**C70448**

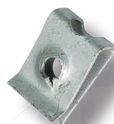
**C70490**

**C70491**

**C70492**

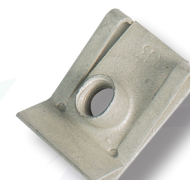
**C70493**

**C70501**

**C70502**

**C70511**

**C70547**

**C70567**

numer kat.	ilość w opakowaniu	marka/model	zastosowanie	mocowanie odpowiadające następującemu numerowi OEM
C70448	10	<b>BMW</b> 1'E81, 1'F20, 3'E90, 3'F30, 5'F10, 6'F12, 7'F01, 7'G11, X1 E84, X1 F48, X3 F25, X4 F26, X5 F15, X6 F16, Z4, 7'E65, 7'G11, X1 E84,	blotniki, blaszka montażowa na śrubę M6, blotniki, osprzęt w komorze silnika, mocowanie reflektorów, podsufitka,	0714 7133 884
C70490	10	<b>BMW</b> 5'E39,	mocowanie konsoli środkowej, blaszka montażowa ø 4,2	0712 9901 644
C70491	10	<b>BMW</b> 1'E81, 3'E46, 5'E60, X5 E53, Z4, 5'E39, 7'E38, <b>MINI</b> Cooper 06→13, One 06→13, Cooper S 06→13, Clubman 07→14, Countryman 10→16, Paceman 12→,	deska rozdzielcza, blaszka montażowa ø 4,2 deska rozdzielcza, mocowanie konsoli środkowej, tapicerka, deska rozdzielcza, nadkola, listwy progowe zewnętrzne, deska rozdzielcza, nadkola, nakładka zderzaka tylnego, mocowanie konsoli środkowej,	0714 6988 451 0714 6988 451
C70492	10	<b>BMW</b> 1'E81, 3'E46, 5'E39, 7'E38, 5'E39,	tapicerka drzwi, blaszka montażowa na śrubę M5, deska rozdzielcza,	4663 7651 465
C70493	10	<b>BMW</b> 1'E81, 1'F20, 3'E90, 3'F30, 5'E60, 5'F10, 6'F12, 7'F01, 7'G11, X1 E84, X1 F48, X3 F25, X4 F26, X5 F15, X6 E71, X6 F16, <b>MINI</b> Cooper 13→, One 13→, Clubman 15→,	osprzęt w komorze silnika, uchwyt przewodów ø 15 osprzęt w komorze silnika, osprzęt w komorze silnika, osprzęt w komorze silnika,	1612 1176 918 1612 1176 918
C70501	5	<b>BMW</b> X4 F26,	boczna obudowa bagażnika, blaszka montażowa na śrubę M5,	0714 7326 509
C70502	10	<b>BMW</b> 1'F20, 5'F10, 6'F12, 7'F01, X5 F15, X6 F16, <b>MINI</b> Cooper 13→, One 13→,	osprzęt w komorze silnika, blotniki, blaszka montażowa na śrubę M6, mocowanie reflektora przeciwmgielnego,	0714 7286 036 0714 7286 036
C70511	10	<b>BMW</b> 3'E46, 5'E39, 7'E38, X3 E83, X5 E53, Z4, 3'E46, X3 E83, X3 F25, 3'E46, <b>MINI</b> Cooper 00→06, One 00→06,	osprzęt w komorze silnika, kolek rozporowy w otwór ø 8 słupki, mocowanie głośników, tapicerka,	1711 1712 963 1711 1712 963
C70547	10	<b>BMW</b> 1'F20, 3'F30, 7'G11, X1 F48, 7'G11, X1 F48, X5 F15, X6 F16, 7'G11, <b>MINI</b> Clubman 15→, Cooper 13→, One 13→, Cooper S 13→, Clubman 15→,	osłony pod silnikiem, kostka 8,9 x 9 na wkręt 3,3 osłony pod podwoziem, nadkola przednie, osłony pod silnikiem, osłony pod podwoziem,	0714 7306 224 0714 7306 224
C70567	10	<b>BMW</b> 3'E90, 5'E60, 5'F10, 6'F12, 7'E65, 7'F01, X3 E83, X5 E70, X6 E71, 5'F10, 6'F12, 7'F01, 3'E90, X5 E70, X5 F15, X6 E71, 7'E65, X3 E83, X5 E70, X6 E71, X5 E70, X6 E71, 5'E60, 7'E65, 7'F01, X3 E83, X5 F15, X6 F16, różne modele, <b>MINI</b> Clubman 07→14, Cooper 06→13, One 06→13, Cooper S 06→13, Clubman 07→14, Countryman 10→16, Paceman 12→16, różne modele,	osłony pod podwoziem, nakrętka plastikowa ø 4,3 osłony pod podwoziem, nadkola tylne, izolacje, nadkola przednie, zderzak tylny, izolacje, osłony w komorze silnika, nadkola, osłony w komorze silnika, nadkola tylne, osprzęt w komorze silnika, instalacja spryskiwaczy szyb, mocowanie przewodów paliwowych, podszybie człołowe, osłony pod podwoziem, zderzak tylny, listwy progowe zewnętrzne, nadkola tylne, osłony pod podwoziem, układ chłodzenia, zderzak tylny, mocowanie przewodów paliwowych,	5116 1943 122 5116 1943 122



numer kat.	ilość w opakowaniu	marka/model	zastosowanie	mocowanie odpowiadające następującemu numerowi OEM
C70568	10	<b>BMW</b> X3 F25, X4 F26, X5 F15, X6 F16, różne modele, <b>MINI</b> różne modele,	osłony pod podwoziem, izolacje, nadkola, nakrętka plastikowa $\varnothing$ 4,5 układ chłodzenia, izolacje, mocowanie przewodów paliwowych, mocowanie przewodów paliwowych,	0714 7336 362  0714 7336 362
C70580	10	<b>BMW</b> 3'G20, 5'G30, 6'G32, X3 G01, X4 G02, X5 G05, X7 G07, Z4 G29,	tapicerka drzwi, spinka w otwór $\varnothing$ 8 tapicerka drzwi,	5141 7325 082
C70581	10	<b>BMW</b> 1'F40, 2'F45/F46, X1 F48, X2 F39,	zderzak tylny, kostka 9 x 9 na wkręt 4,7	5112 7461 407
C70582	10	<b>BMW</b> 3'F30, 4'F32, 7'E65, <b>MINI</b> Cooper 00→06, One 00→06, Cooper S 00→06, Clubman 07→14, Countryman 10→16, Paceman 12→16,	podszycie czołowe, kolek rozporowy w otwór $\varnothing$ 6,5 osprzet w komorze silnika, zbiornik paliwa, izolacje,	1613 6753 087  1613 6753 087
C70583	10	<b>BMW</b> 5'F10, 5'G30, 6'F12, 7'F01, 7'G11, 8'G14/G15, X5 E70, Z4, 8'G14/G15, <b>MINI</b> Cooper 00→06, One 00→06, Cooper S 00→06, Clubman 07→14,	tapicerka drzwi, spinka w otwór $\varnothing$ 8 klapa bagażnika, słupki, tapicerka, słupki, tapicerka,	0714 7145 753  0714 7443 710
C70600	5	<b>BMW</b> 1'F20, 2'F45/F46, 3'F30, 4'F32, 5'F10, 5'G30, 6'F12, 6'G32, 7'F01, 7'G11, X1 F48, X3 F25, X3 G01, X4 F26, X4 G02, X5 E70, X5 F15, X6 E71, X6 F16, <b>MINI</b> Cooper 00→06, 06→13, 13→, One 00→06, 06→13, 13→, Cooper S 00→06, 06→13, 13→, Clubman 07→14, 15→, Countryman 10→16, Paceman 12→16,	śruba kół z łbem stożkowym, M14 x 1,25 x 27, na klucz 17 śruba kół z łbem stożkowym, śruba kół z łbem stożkowym, śruba kół z łbem stożkowym, śruba kół z łbem stożkowym, śruba kół z łbem stożkowym,	3613 6781 151 3613 6774 896 3613 6890 324 3613 6781 151 3613 6774 896 3613 6890 324
C70611	5	<b>BMW</b> 1'F20, 3'F30, 4'F32,	listwy dachowe,	5113 7291 271
C70612	5	<b>Land Rover</b> Discovery III, IV, Range Rover Sport I,	listwa szyby czołowej, spinka w otwór $\varnothing$ 8	IPN500050
C70613	10	<b>Land Rover</b> Discovery III, IV, Discovery III,	listwy błotników, spinka w otwór $\varnothing$ 8 listwy progowe zewnętrzne,	DYC500010
C70644	10	<b>BMW</b> 1'F20, 3'F30, 4'F32, 1'F20,	osłony pod podwoziem, listwy progowe zewnętrzne,	0714 7296 886
C70645	10	<b>BMW</b> 1'E81, 1'F20, 3'E90, 3'F30, 4'F32, 7'E38, X1 E84, X3 E83, X3 F25, X4 F26, X5 E53, Z4, 3'E46, 7'G11,	elementy foteli, spinka w otwór $\varnothing$ 7 elementy foteli, półka tylna, słupki, obudowa bagażnika, osłona akumulatora,	5220 1964 201



numer kat.	ilość w opakowaniu	marka/model	zastosowanie	mocowanie odpowiadające następującemu numerowi OEM
C70646	5	<b>BMW</b> 2'F45/F46, 5'F10, 5'G30, 6'F12, 6'G32, 7'F01, 7'G11, X1 F48, X3 G01, X4 G02, X5 F15, X6 F16, 2'F45/F46, 3'G20, 6'G32, 7'G11, X1 F48, X3 G01, 5'F10, 6'G32, 7'F01, X3 G01, X4 G02, 3'G20, 4'F32, 5'G30, X5 F15, X6 G06, X7 G07, 6'G32, 7'G11, X4 G02, X5 G05, 5'F10, 5'G30, 6'F12, 7'F01, X5 G05, X6 G06, X7 G07, 5'G30, 6'G32, 2'F45/F46, X6 F16, <b>MINI</b> Clubman 15→, Cooper S 13→, Cooper 13→, One 13→, Cooper S 13→, Cooper 13→, One 13→,	nadkola, nadkola, listwy progowe zewnętrzne, osłony pod podwoziem, osłony w komorze silnika, osłony pod silnikiem, zderzak przedni, zderzaki, osłony pod podwoziem, osłony w komorze silnika, mocowanie reflektora przeciwmgielnego, zderzak tylny, osłony w komorze silnika, nadkola, osłony pod podwoziem, osłony w komorze silnika, osłony pod silnikiem, zderzak tylny, listwy progowe zewnętrzne,	0714 7311 312        0714 7311 312
C70647	10	<b>BMW</b> 5'F10 (po liftingu), 5'G30, 6'G32, 7'F01 (po liftingu), 7'G11, X5 F15, X5 G05, X6 F16, X6 G06, X3 F25, X4 F26,	elementy foteli, kolek rozporowy w otwór ø 8 elementy foteli, listwy progowe zewnętrzne,	0714 7281 961
C70648	10	<b>BMW</b> 5'F10, 5'G30, 6'F12, 6'G32, 7'G11, 8'G14/G15, X1 E84,	listwy progowe, kolek rozporowy w otwór ø 8	0714 7213 303
C70649	10	<b>BMW</b> 1'F20, 2'F45/F46, 3'E90, 3'F30, 4'F32, 5'F10, 5'G30, 6'F12, 6'G32, 7'F01, 7'G11, 8'G14/G15, X1 F48, X3 F25, X4 F26, X5 E70, X5 F15, X5 G05, X6 E71, X6 F16, X6 G06, X7 G07, Z4, Z4 G29, <b>MINI</b> Clubman 15→, Cooper S 13→, Cooper 13→, One 13→,	wyciszenie pokrywy silnika, wyciszenie pokrywy silnika, wyciszenie pokrywy silnika, wyciszenie pokrywy silnika,	5148 7273 379 5148 9119 216  5148 9119 216
C70650	5	<b>BMW</b> X3 F25, X4 F26,	listwy dolne drzwi,	5113 7269 367
C70651	5	<b>BMW</b> 1'E81, 1'F20, 3'E46, 3'E90, 3'F30, 4'F32, 5'F10, 5'G30, 6'F12, 6'G32, 7'F01, 7'G11, X1 E84, X3 G01, X4 G02, X5 F15, X5 G05, X6 F16, Z4, Z4 G29,	mocowanie przewodów ø 5 mocowanie przewodów, mocowanie przewodów,	6113 8350 827
C70652	10	<b>BMW</b> 3'E91, 3'F31, 3'G20, 7'E65, X3 E83, Z4,	kłapa bagażnika, spinka w otwór ø 9	5113 7065 607
C70653	10	<b>BMW</b> 2'F22, 2'F45/F46, 3'E46, 3'E90, 3'F30, 3'G20, 4'F32, 5'E39, 5'G30, 6'G32, 7'E65, 7'E38,	emblematy i oznaczenia, emblematy i oznaczenia, słupki,	5114 8209 932
C70654	10	<b>BMW</b> 2'F22, 3'E90 (po liftingu), 3'F30, 4'F32, X5 E70, X5 F15, X6 E71, 2'F22, 3'G20, 4'F32, 5'F10, 5'G30, 7'F01, 7'G11, 8'G14/G15, X1 E84, Z4, 3'E90, 5'E60, 3'E90, 5'E60, Z4,	tapicerka kłapy bagażnika, kostka 7,3 x 7,3 na wkręt 3,6 półka tylna, nakładka zderzaka tylnego, osłony pod podwoziem, osłony pod silnikiem, osłony w komorze silnika, nadkola przednie (po liftingu), izolacje, listwy progowe zewnętrzne,	5171 7154 520
C70655	10	<b>BMW</b> X3 F25, X4 F26,	listwy progowe zewnętrzne, spinka w otwór ø 10	5113 7269 358
C70656	10	<b>BMW</b> 1'E81, 1'F20, 3'E90, X3 F25, X4 F26, Z4,	tapicerka drzwi przednich, spinka w otwór ø 8 tapicerka drzwi, tapicerka drzwi tylnych, listwy progowe zewnętrzne, klapa bagażnika,	0714 7133 419

BMW

Mini

Land Rover



numer kat.	ilość w opakowaniu	marka/model	zastosowanie	mocowanie odpowiadające następującemu numerowi OEM
C70657	10	BMW 1'F20, 3'F30, 6'F12, 7'G11, 8'G14/G15, X1 F48, X3 G01, X4 G02, X6 G06, X7 G07, Z4 G29, 4'F32, X5 G05, MINI Clubman 15→, Cooper S 13→, Cooper 13→, One 13→,	tapicerka drzwi, kostka 11 x 10,9 na wkręt 4,3 tapicerka drzwi, tapicerka drzwi przednich, tapicerka drzwi,	0714 7265 039 0714 7265 039
C70658	10	BMW 2'F45/F46, 3'F30, 3'G20, 4'F32, 5'F10, 5'G30, 6'G32, 7'F01, 7'G11, 8'G14/G15, X1 F48, X3 G01, X4 G02, X5 E70, X5 F15, X5 G05, X6 G06, 1'E81, 6'F12, 7'E32, 7'G11, X1 E84, X6 E71, X6 F16, 3'F30, 5'F10, 7'E38, MINI Clubman 15→,	mocowanie przewodu czujnika klapy bagażnika, spinka w otwór o 5 mocowanie przewodu czujnika klapy bagażnika, izolacje, zderzak tylny, tapicerka drzwi, mocowanie przewodu czujnika klapy bagażnika,	5220 8133 466 5220 8133 466
C70659	10	BMW 1'F20, 2'F45/F46, 3'F30, 3'G20, 5'G30, 6'G32, 7'G11, 8'G14/G15, X1 F48, X4 G02, X5 G05, X6 G06, Z4 G29, 5'G30, 6'G32, 7'G11, 8'G14/G15, X4 G02, X6 G06, X7 G07, 3'G20, 5'G30, 7'G11, 8'G14/G15, X3 G01, X4 G02, X5 G05, X6 G06, X7 G07, 5'G30, 6'G32, X4 G02, X5 G05, X6 G06, X7 G07, X4 G02, X6 G06, X6 G06, X7 G07, X4 G02, X6 G06, Z4 G29,	nakładka krawędzi bagażnika, kolek rozporowy w otwór o 8 nakładka krawędzi bagażnika, boczna obudowa bagażnika, izolacje, podłoga w bagażniku, słupki, belka zderzaka tylnego, nakładka zderzaka tylnego, podsufitka, obudowa bagażnika,	0714 7401 727
C70660	5	BMW 5'F11, X3 G01, X4 G02,	klapa bagażnika, spinka w otwór o 8	0714 7236 400
C70661	10	BMW 1'F20, 2'F45/F46, 3'E90, 3'F30, 3'G20, 5'E60, X1 F48, 3'E46,	listwy progowe wewnętrzne, spinka w otwór o 6 listwy progowe zewnętrzne,	5147 8244 458
C70662	10	BMW 2'F45/F46, 3'E46, 3'E91, 3'F31, 3'G20, 5'E39, 5'G30, 7'E65, X3 G01, X5 G05, X6 G06,	klapa bagażnika, spinka w otwór o 8,5 klapa bagażnika,	5149 7054 228
C70663	10	BMW 3'G21, 5'F11, X5 G05, 5'G30, 7'G11,	klapa bagażnika, spinka w otwór o 8,5 tapicerka,	0714 7293 811
C70664	10	BMW 1'E81, 3'E46, 3'E90, 5'F10, 6'F12, 7'F01, X1 E84, X3 E83,	izolacje, kostka 9,1 na wkręt 5,4	5148 8252 749
C70665	10	BMW 4'F32, 5'G30, 7'G11,	kanal powietrza, nit o 5,9	0714 7378 241
C70666	5	Land Rover Discovery III, IV, Freelander II, Range Rover Sport I (przed liftingiem),	zaślepka haka holowniczego, zaślepka haka holowniczego,	DYR500010
C70784	5	MINI Cooper 00→06, One 00→06,	pięścień uszczelniający, komplet z C70792,	1113 7791 818
C70792	5	MINI Cooper 00→06, One 00→06,	korek spustu oleju, komplet z C70784,	1113 7791 817

BMW

Mini

Land Rover



numer kat.	ilość w opakowaniu	marka/model	zastosowanie	mocowanie odpowiadające następującemu numerowi OEM
C70814	5	BMW różne modele, MINI różne modele,	spinka pasów bezpieczeństwa, spinka pasów bezpieczeństwa,	7211 1950 829 7211 1917 406
C70815	10	Land Rover Defender 20→, Discovery V, Range Rover IV, V, Range Rover Sport II, Range Rover Evoque I, II, Discovery V, Range Rover Evoque I, Range Rover IV, Range Rover Sport II,	podszycie czołowe, kolek rozporowy w otwór ø 10 podszycie czołowe, osprzęt w komorze silnika, pas przedni,	LR024316
C70816	10	BMW 3'G20, 5'G30, 6'G32, X3 G01, X4 G02, X5 G05, X6 G06, X7 G07, 5'F10, 6'F12, 7'F01, 7'G11, Z4 G29, 6'G32, 8'G14/G15, i3, X3 G01, X4 G02, X5 G05, X6 G06, X7 G07, 5'G30, 6'G32, X4 G02, X5 G05, X6 G06, X7 G07, Z4 G29, 5'F10, 6'F12, X3 G01, X6 F16, 3'G20, 7'F01, i3, 2'F45/F46, X1 F48, X5 F15, X5 G05, X6 F16, X6 G06, X7 G07, i3, X6 G06, X7 G07, Z4 G29, 2'F45/F46, 8'G14/G15, X1 F48, X2 F39, X3 F25, X4 F26, X5 F15, X6 F16, 7'G11, 8'G14/G15, i3, X5 F15, X6 F16, Z4 G29, X3 F25, X4 F26, X5 F15, X6 F16, 8'G14/G15, i3, X5 F15, X6 F16, X5 F15, MINI Clubman 15→, Cooper 13→, One 13→,	izolacje, nadkola, osłony pod podwoziem, osłony pod silnikiem, osprzęt w komorze silnika, izolacje, osłony pod podwoziem, osłony pod silnikiem, wkręt ø 5,1 kanał powietrza, nakładki zderzaków, nakładka zderzaka przedniego, nakładka zderzaka tylnego, mocowanie wspornika zderzaka tylnego, listwy błotników, listwy progowe zewnętrzne, osprzęt w komorze silnika, nadkola, osłony pod silnikiem, osłony pod podwoziem, spojler pod przednim zderzakiem, nakładka zderzaka tylnego, osprzęt w komorze silnika,	0714 9213 164          0714 9213 164
C70817	2	BMW 2'F45/F46, 3'E90, 5'G30, 7'G11, X1 E84, X2 F39, X3 F25, X3 G01, X4 F26, X5 E53, 3'F30, 4'F32,	mocowanie tablicy rejestracyjnej - tył, wkręt ø 5,1 mocowanie tablicy rejestracyjnej - tył, mocowanie tablicy rejestracyjnej,	5111 8122 522
C70818	5	BMW 2'G42, 3'G20, 4'G22, i4, X3 G01 (po liftingu), X4 G02 (po liftingu), Z4 G29, 3'E90, 3'G20, 5'F10, 5'G30, 5'E60, 5'F10, Z4, MINI Countryman 10→16, Paceman 12→16,	deska rozdzielcza, wkręt ø 4 tapicerka drzwi, mocowanie reflektorów, słupki, spojler silnika,	4663 7659 479  4663 7659 479 4663 7659 479
C70850	10	BMW X3 G01, X4 G02, 6'G32, 8'G16, X4 G02,	listwy boczne, spinka w otwór ø 8 listwy progowe zewnętrzne, podsufitka, słupki,	0714 7460 560
C70851	5	BMW 5'F10, 7'F01,	tapicerka drzwi, wkręt ø 6,1	0714 9158 760





# Citroen

# Peugeot



numer kat.	ilość w opakowaniu	marka/model	zastosowanie	mocowanie odpowiadające następującemu numerowi OEM
10021	10	<b>Citroen</b> Xsara I,	elementy i osprzęt w komorze silnika, spinka w otwór $\phi$ 7	
10147	10	<b>Citroen</b> Xantia II, C15, ZX, Xsara I, II, Saxo, XM I, II, <b>Peugeot</b> 106 91→96, 96→03, 406 97→99, 99→04, 306 93→97, 97→01, 307 05→11, 607 99→04, 04→10,	wykładzina bagażnika, nadkola (+ inne spinki), wykładzina bagażnika, spinka $\phi$ 6,2 nadkola (+ inne spinki), nadkola (+ inne spinki), wyciszenie pokrywy silnika, wykładzina bagażnika, wyciszenie pokrywy silnika, tapicerka kłapy bagażnika, tapicerka kłapy bagażnika,	6992 C6 6992 C6
10183	10	<b>Peugeot</b> Boxer I, II, III, Boxer I, II, <b>Citroen</b> Jumper I, II, III, Jumper I, II,	tapicerka drzwi, wykładziny, spinka w otwór $\phi$ 10 nadkola, tapicerka drzwi, wykładziny, nadkola,	8331 38 8331 38
10495	10	<b>Citroen</b> Berlingo I, II, <b>Peugeot</b> Partner I, II,	tapicerka drzwi, spinka w otwór $\phi$ 7,5 tapicerka drzwi,	8964 57 8964 57
10513	10	<b>Citroen</b> Berlingo I, II, <b>Peugeot</b> Partner I, II,	tapicerka drzwi, spinka w otwór $\phi$ 7,5 tapicerka drzwi,	8964 57 8964 57
10530	10	<b>Peugeot</b> 405, 605, Partner I, <b>Citroen</b> C5 00→04, 04→08, Berlingo I,	wyciszenie pokrywy silnika, spinka w otwór $\phi$ 7 nadkola (+ inne spinki), deska rozdzielcza, wykładziny bagażnika, nadkola (+ inne spinki), deska rozdzielcza,	6992 95 6992 95
10556	10	<b>Peugeot</b> 307 01→05, 05→11, Partner I, II, III, 607, 308, 807, <b>Citroen</b> Xantia I, II, C4 Picasso, C4, C5 00→04, 04→08, Berlingo I, II, III, Xsara I, II, Picasso, C8,	wykładziny w kabinie, wykładziny bagażnika, wykładziny w kabinie, wykładziny w kabinie, słupki, listwy progowe wewnętrzne, wykładziny dywanowe, nadkola, spinka $\phi$ 8,9 wykładziny w kabinie, wykładziny bagażnika, wykładziny w kabinie,	6995 X9 6995 X9
11026	10	<b>Peugeot</b> Boxer I, II, III, <b>Citroen</b> Jumper I, II, III,	tapicerka drzwi, tapicerka, spinka w otwór $\phi$ 7 tapicerka drzwi, tapicerka,	9399 W4 9399 W4
11047	10	<b>Peugeot</b> 306, 806, Partner I, II, Expert I, II, <b>Citroen</b> Xantia I, II, Xsara I, II, Berlingo I, II, Jumpy I, II, C6, C8, Evasion I, II,	tapicerka drzwi, tapicerka, tulejka $\phi$ 7,8 tapicerka drzwi, tapicerka drzwi,	6995 N7 6995 N7
11253	10	<b>Citroen</b> ZX, AX, Jumpy I, II, <b>Peugeot</b> 306, 309, Expert I, II,	tapicerka drzwi (komplet z 11255), spinka w otwór $\phi$ 6,5 słupki, tapicerka drzwi,	6999 CR 6999 CR
11255	10	<b>Citroen</b> Xsara Picasso, Evasion I, II, Jumpy I, II, <b>Peugeot</b> 405, 309, 306 93→97, Expert I, II,	tapicerka drzwi (komplet z 11253 i 12408), tulejka $\phi$ 7,8 listwy boczne, tulejka $\phi$ 7,8	8565 17 8565 17
11257	10	<b>Peugeot</b> Partner I, II, <b>Citroen</b> ZX, XM II, Berlingo I, II,	listwy boczne, spinka z tulejką w otwór $\phi$ 8,5 listwy boczne,	6991 N4 6991 N4
11261	10	<b>Citroen</b> Xsara Picasso, Xsara I, II, Berlingo I, II, Saxo, XM II, Berlingo I, II, Xsara I, II, Saxo, C5 00→04, <b>Peugeot</b> 406 97→99 (kombi), Partner I, II,	tapicerka kłapy bagażnika, spinka w otwór $\phi$ 8 tapicerka drzwi, wykładziny bagażnika, tapicerka kłapy bagażnika, tapicerka drzwi (Partner),	6990 50 6990 50
11342	10	<b>Peugeot</b> 205,	tapicerka, spinka w otwór $\phi$ 5	6992 93
11361	10	<b>Citroen</b> AX, Evasion I, II, C15, <b>Peugeot</b> 106 91→96, 205, 306 93→97, 405, 605, 806,	tapicerka drzwi, tapicerka bagażnika, spinka w otwór $\phi$ 8 tapicerka drzwi, tapicerka bagażnika (806),	6995 A3 6992 51
12407	10	<b>Peugeot</b> 406 97→99, 99→04, 106 96→03,	listwy boczne, spinka w otwór $\phi$ 9	8565 34

# Citroen

# Peugeot



numer kat.	ilość w opakowaniu	marka/model	zastosowanie	mocowanie odpowiadające następującemu numerowi OEM
12408	10	<b>Peugeot</b> 106 91→96, 309, 306 93→97,	listwy boczne (komplet z 11255), spinka w otwór $\phi$ 6,6	8565 20
12409	10	<b>Peugeot</b> 106 96→03, 206, 207, 306 97→01, 307 01→05, 05→11, Expert I, II, Boxer III, <b>Citroen</b> C2, Evasion I, II, Saxo, Jumpy I, II, C3 Picasso, Jumper III	listwy boczne, spinka $\phi$ 9,5 listwy boczne, podszybie czołowe, listwy boczne, podszybie czołowe,	8565 40 8251 EN  8565 40 8251 EN
15001	25	<b>Citroen</b> wszystkie modele, <b>Peugeot</b> różne modele,	wiele zastosowań, kostka montażowa 7,3 x 6,3 na wkręt 3 wiele zastosowań,	6992 G2 6992 G2
15052	10	<b>Peugeot</b> 406 97→99, 99→04, Expert I, II, Partner I, II, 406 97→99, 99→04, Partner I, II, <b>Citroen</b> Evasion I, II, Jumpy I, II, Xantia I, Xantia I, Jumpy III,	slupki, kostka 11,4 x 7,3 listwy progowe wewnętrzne, slupki, listwy progowe wewnętrzne,	6992 80  6992 80
16308	10	<b>Peugeot</b> 307 01→05, 05→11, 1007, Expert I, II, Partner I, II, III, <b>Citroen</b> C1, C2, C3 I, II, C3 Picasso, C4, C4 Picasso, Berlingo I, II, III, D85 11→, Xsara I, Xsara Picasso,	osłony pod silnikiem i podwoziem, blaszka metryczna M6, osłony pod silnikiem i podwoziem (+ inne spinki), osłony pod silnikiem i podwoziem (+ inne spinki),	
17002	10	<b>Citroen, Peugeot</b> - różne modele,	ciągnio zamka, spinka $\phi$ 5,5	
18089	10	<b>Peugeot</b> Boxer I, Bipper, <b>Citroen</b> Jumper I, Nemo,	podpora pokrywy silnika, podpora pokrywy silnika,	7938 14 7938 14
20242	10	<b>Peugeot</b> Boxer I, II, III, <b>Citroen</b> Jumper I, II, III,	tapicerka, wykładziny, spinka w otwór $\phi$ 8,5 tapicerka, wykładziny,	8748 Y6, 8748 W4 8748 Y6, 8748 W4
20251	10	<b>Peugeot</b> 605,	nadkola, kolek rozporowy w otwór $\phi$ 8,5	6973 34
22015	2	<b>Citroen</b> Saxo, <b>Peugeot</b> 106 91→96, 96→03,	kłapa bagażnika, kłapa bagażnika,	8735 35 8735 35
38072	10	<b>Citroen</b> Xsara Picasso, C2, C3 I, II, Saxo, XM I, II, <b>Peugeot</b> 205, 306 93→97, 97→01, 106 91→96, 96→03, 206, 307 01→05, 05→11, 308,	mocowanie wieszaków półki tylnej, spinka $\phi$ 6 mocowanie wieszaków półki tylnej, mocowanie wieszaków półki tylnej,	6992 18 6992 18
45083	10	<b>Peugeot</b> 205, 309,	osprzęt w komorze silnika, wiele zastosowań, nitonakrętka,	
50150Z	10	<b>Citroen</b> ZX, Xsara II (kombi), Saxo, Xantia I, II, Xsara I, II, Picasso, Berlingo II, III, Evasion I, II, <b>Peugeot</b> 306 93→97, 97→01, Partner II, III, 106 91→96, 96→03, 806,	nadkola (+ inne spinki), spinka w otwór $\phi$ 6,5 nakładka zderzaka tylnego, wykładziny w kabinie (3 drzwi), tapicerka drzwi, tapicerka drzwi, tapicerka kłapy bagażnika, podsufitka, tapicerka, nakładka zderzaka tylnego, tapicerka drzwi, tapicerka kłapy bagażnika, wykładziny w kabinie (3 drzwi), podsufitka, tapicerka,	6995 15 6999CQ      6995 15 6999CQ
50381Z	10	<b>Citroen, Peugeot</b> - różne modele,	tapicerka, tapicerka drzwi, spinka $\phi$ 9,1	
58204Z	10	<b>Peugeot</b> 605, 405, 406 97→99, 99→04, 306 93→97, 97→01, 206, <b>Citroen</b> AX, Saxo, C15,	wykładzina bagażnika, spinka w otwór $\phi$ 7,5 wykładzina bagażnika, tapicerka bagażnika, tapicerka,	6983 17  6983 17
71184	10	<b>Citroen, Peugeot</b> - różne modele,	wiele zastosowań, kolek rozporowy w otwór $\phi$ 7,5	



numer kat.	ilość w opakowaniu	marka/model	zastosowanie	mocowanie odpowiadające następującemu numerowi OEM
A17156	10	<b>Peugeot</b> Expert III, 308 13→, 1007, 407, <b>Citroen</b> C2, C3 I, II, C4 Picasso, C6, C5 00→04, 04→08, Jumpy III,	atrapa, zderzak przedni, obicia nadkoli w bagażniku, nadkola, kolek rozporowy w otwór o 8 nadkola, listwy progowe zewnętrzne, nadkola, osłona na silniku, nadkola, atrapa, zderzak przedni, obicia nadkoli w bagażniku,	6991 X7 6991 X7
A20001	10	<b>Peugeot</b> 406 97→99, 99→04, 307 01→05, 05→08, 807, 607 99→04, 04→10, <b>Citroen</b> C4 Picasso, C3 I, C4, C8, C5 00→04, 04→08,	nadkola, kolek rozporowy w otwór o 8 nadkola, osłona na silniku, plastiki pasa przedniego, nakładka zderzaka przedniego, nadkola, atrapa, osłony pod podwoziem, wykładzina bagażnika, nadkola, nadkola, nadkola, listwa klapy bagażnika, osłona na silniku, nakładka zderzaka przedniego, nadkola, osłony pod podwoziem i silnikiem,	8211 WV 7013 J0
A52018	25	<b>Citroen</b> AX, XM I,	tapicerka (+ inne spinki), nakładki plastikowe tylnej klapy bagażnika,	6987 71
A56050	25	<b>Citroen, Peugeot</b> - różne modele,	uszczelki drzwi, uszczelki pokrywy silnika, spinka o 6,4	
A60953	10	<b>Peugeot</b> Expert I, II, <b>Citroen</b> Xantia I, II, Xsara I, II, C5 00→04, 04→08, Xsara Picasso, C6,	tapicerka drzwi, tapicerka, kolek rozporowy o 6 listwy progowe wewnętrzne, słupki klapy bagażnika, tapicerka klapy bagażnika,	6555 LE 6555 LE
A82029	10	<b>Peugeot</b> 207, 405, 406 97→99, 99→04, 106 91→03, 307 01→05, 05→08, <b>Citroen</b> C4, Saxo, C15, BX,	wykładzina bagażnika, spinka w otwór o 7 wykładzina bagażnika, wykładzina bagażnika,	7568 H0 7568 H0
A82030	10	<b>Peugeot</b> 306 97→01, 307 01→05, 05→08,	tapicerka drzwi, spinka w otwór o 8	6966 39
A82031	10	<b>Peugeot</b> 307 01→05, 05→08, 607 99→04, 04→10,	uszczelki drzwi,	6990 E0
A82032	10	<b>Citroen</b> Xantia II, Xsara I, II, C5 00→04, 04→08, <b>Peugeot</b> 407, 406 99→04, 306 97→01, 307 01→08,	deska rozdzielcza, kolek rozporowy o 6 osprzęt w komorze silnika, wiele zastosowań,	6991 F0 6991 F0
A82033	10	<b>Citroen</b> C5 00→04, <b>Peugeot</b> 407,	słupki, tapicerka, podsufitka w tylnej części,	8331 CA 8331 CA
B21002	10	<b>Peugeot</b> 107, <b>Citroen</b> C1,	nadkola, kostka 8 x 8,8 nadkola,	6822 QP 6822 QP
B22090	10	<b>Peugeot</b> 107, <b>Citroen</b> C1,	osłony pod silnikiem, kolek rozporowy o 7 osłony pod silnikiem,	6822 NK 6822 NK
B23143	10	<b>Peugeot</b> 107, <b>Citroen</b> C1,	nadkola, kolek rozporowy o 7 nadkola,	6822 N2 6822 N2
C10010	10	<b>Citroen</b> Xantia I, II, Xsara Picasso, Saxo, C5 00→04, 04→08, C2, C6, Berlingo I, II, Xsara I, II, <b>Peugeot</b> 407, 406 97→99, 99→04, 306 97→01, Partner I, II,	listwy boczne, spinka w otwór o 9 listwy boczne, listwy progowe zewnętrzne, listwy boczne, listwy klapy tylnej, listwy boczne, listwa klapy bagażnika, listwy boczne, listwa klapy bagażnika,	8565 35 8565 35
C10018	10	<b>Citroen</b> BX, Xantia II, AX, ZX, Xantia I, <b>Peugeot</b> 306 93→97, 97→01,	nadkola (+ inne spinki), spinka o 7,7 nadkola (+ inne spinki), nadkola (+ inne spinki),	6966 40 6999 R1 6999 R1



C10020



C10021



C10031

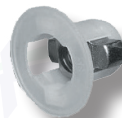

C10044



C10046



C10066



C10068



C10075



C10088



C10090



C10091

numer kat.	ilość w opakowaniu	marka/model	zastosowanie	mocowanie odpowiadające następującemu numerowi OEM
C10020	10	<b>Citroen</b> Berlingo I, II, AX, ZX, Evasion I, II, <b>Peugeot</b> 407, 806, 106 96→03, 406 97→99, 99→04, 605, 607 99→04, 04→10, Partner I, II,	uszczelka pokrywy silnika, spinka $\varnothing$ 5,5 dolna uszczelka drzwi, dolna uszczelka drzwi, uszczelka podszybia czołowego, uszczelka podszybia czołowego,	6999 T4  6999 T4
C10021	10	<b>Citroen</b> Evasion I, II, <b>Peugeot</b> 806,	listwy boczne, spinka $\varnothing$ 10,3 listwy boczne,	8565 32 8565 32
C10031	10	<b>Peugeot</b> 407, Partner III, 206, <b>Citroen</b> C5 04→08, C4 Picasso, C6, Berlingo III,	nadkola, nakrętka plastikowa, tapicerka drzwi, tapicerka bagażnika, nadkola, nadkola tylne, nadkola, osłony pod podwoziem, tapicerka drzwi,	7127 31  7127 31
C10044	5	<b>Peugeot</b> 605, Partner I, II,	osłony pod podwoziem, gniazdo na śrubę M6, $\varnothing$ 9,9 tapicerka drzwi,	6941 90
C10046	10	<b>Peugeot</b> 806, Expert I, II, <b>Citroen</b> Evasion I, II, Jumpy I, II,	tapicerka drzwi, spinka w otwór $\varnothing$ 8 tapicerka drzwi,	6992 82 6992 82
C10066	10	<b>Peugeot</b> wszystkie modele, <b>Citroen</b> wszystkie modele,	wiele zastosowań, spinka 14,2 x 6 wiele zastosowań,	6555 N7 6555 N7
C10068	10	<b>Peugeot</b> 405, 605, 806,	tapicerka drzwi, spinka w otwór $\varnothing$ 8	6992 J4
C10075	10	<b>Citroen</b> C1, <b>Peugeot</b> 107,	wykładziny słupków przednich, tapicerka, spinka w otwór $\varnothing$ 9 wykładziny słupków przednich, tapicerka,	6822 LL 6822 LL
C10088	25	<b>Citroen</b> Xsara Picasso, C8, <b>Peugeot</b> 406 97→99, 99→04, 807,	uszczelki drzwi, spinka w otwór $\varnothing$ 4 uszczelki drzwi,	6997 86 6997 86
C10090	10	<b>Peugeot</b> 207, 406 97→04, 307 01→05, 05→08, 806, 607 99→04, 04→10, Expert I, II, 406 97→99, 99→04, 206, 807, Expert I, II, 106 96→03, 406 97→99, 99→04, 206, 307 01→05, 05→08, 607 99→04, 04→10, 206, 307 01→05, 05→08, 206, 307 01→05, 05→08, <b>Citroen</b> C4, Jumpy I, II, III, C8,	wyciszenie pokrywy silnika, kolek rozporowy $\varnothing$ 6,5 wyciszenie pokrywy silnika, nadkola (+ inne spinki), wykładzina bagażnika, wykładzina bagażnika, tapicerka kłapy bagażnika, wykładziny wnętrza, atrapa (mocowanie od góry), nakładki zderzaków, nadkola,	6997 83  6997 T2
C10091	10	<b>Citroen</b> C4, C4 Picasso, Xsara Picasso, C5 00→04, 04→08, C3 I, II, C4, C6, C8, DS4, C4 Picasso 13→19, DS4, C4 Picasso 13→19, Berlingo III, <b>Peugeot</b> 308, 1007, 206, 207, 307 01→05, 05→08, 607 99→04, 04→10, 1007, 206, 207, 407, Partner III,	tapicerka drzwi, tapicerka kłapy bagażnika, spinka w otwór $\varnothing$ 10 tapicerka drzwi, poszerzenia błotników, listwy progowe zewnętrzne, tapicerka drzwi, listwy progowe zewnętrzne, tapicerka bagażnika, pas tylny, tapicerka kłapy bagażnika, słupki, progi wewnętrzne, tapicerka kłapy bagażnika, tapicerka kłapy bagażnika, podszybie czołowe, tapicerka drzwi, tapicerka, poszerzenia błotników, listwy progowe zewnętrzne, podsufitka, tapicerka kłapy bagażnika,	6991 S6 6991 Z1  6991 S6 6991 Z1

# Citroen

# Peugeot



numer kat.	ilość w opakowaniu	marka/model	zastosowanie	mocowanie odpowiadające następującemu numerowi OEM
C10093	10	<b>Citroen</b> Jumper II, III, <b>Peugeot</b> Boxer II, III,	listwy boczne i tylne, spinka w otwór $\phi$ 8,9 listwy boczne i tylne,	8565 43 8565 43
C10099	2	<b>Citroen</b> AX, C15, Saxo, C3 I, II, C4, Evasion I, II, C2, C5 08→, Berlingo III, <b>Peugeot</b> 106 91→96, 96→03, 206, 306 93→97, 605, 806, Expert I, Partner III, 1007, 407,	podpora pokrywy silnika, spinka 15,5 x 7,3 podpora pokrywy silnika, podpora pokrywy silnika, podpora pokrywy silnika,	6992 P3 7928 34 6992 P3, 7928 27 7928 34
C10136	10	<b>Citroen</b> Xantia (kombi) I, II, C3 I, II, Berlingo I, II, <b>Peugeot</b> 206, 308, 407, Partner II, 1007, 306 93→97, 97→01, 406 97→99, 99→04, 307 01→08, 206, 307 01→05, 05→08, 607 99→04, 04→10, Partner I, II,	gniazdo tapicerki, plastikowe nakładki w bagażniku, nakładki plastikowe w tylnej części samochodu, nakładki słupków, progi wewnętrzne, podsufitka, gniazdo mocowania tapicerki, słupki, wykładziny bagażnika, tapicerka klapy bagażnika, listwy progowe wewnętrzne, słupki,	8327 YA  8327 YA
C10153	10	<b>Peugeot</b> 306 93→97, 97→01,	nadkola, spinka w otwór $\phi$ 7,5	8964 77
C30014	10	<b>Peugeot</b> Expert I, 306 93→97, 97→01, 406 97→99, 99→04, 307 01→05, 05→08, 308, <b>Citroen</b> Xsara II, Jumpy I, II,	osłony w przestrzeni ładunkowej, kołek rozporowy w otwór $\phi$ 8,5 atrapa, wykładziny bagażnika, wykładziny bagażnika,	7813 24  7813 24
C30032	5	<b>Peugeot</b> silniki diesel 206, 306 93→97, 97→01, 307 01→05, 05→08, 607 99→04, 04→10, Partner I, II, <b>Citroen</b> silniki diesel Xsara I, II, Picasso, Xantia II, C4, C5 00→04, Berlingo I, II,	amortyzator mocowania osłony na silniku (komplet z C30200), amortyzator mocowania osłony na silniku (komplet z C30200), amortyzator mocowania osłony na silniku (komplet z C30200), amortyzator mocowania osłony na silniku (komplet z C30200), amortyzator mocowania osłony na silniku (komplet z C30200),	013 711  013 711
C30179	10	<b>Peugeot</b> Boxer I, II, III, <b>Citroen</b> Jumper I, II, III,	uszczelki drzwi tylnych, spinka $\phi$ 5,5 uszczelki drzwi tylnych, spinka $\phi$ 5,5	8710 67 8710 67, 8710 84
C30200	5	<b>Peugeot</b> silniki diesel 206, 306 93→97, 97→01, 307 01→05, 05→08, 607 99→04, 04→10, Partner I, II, <b>Citroen</b> silniki diesel Xsara I, II, Picasso, Xantia II, C4, C5 00→04, Berlingo I, II,	łącznik mocujący osłonę na silniku, łącznik mocujący osłonę na silniku, łącznik mocujący osłonę na silniku, łącznik mocujący osłonę na silniku, łącznik mocujący osłonę na silniku,	013 723  013 723
C30718	5	<b>Peugeot</b> 206, 207, 407, 607 806, 1007, Expert I, II, <b>Citroen</b> C4 Picasso,  C2, C3 I, II, Jumpy I, II, III, C5 00→04, 04→08, C6, C5 00→04, 04→08, C6, Xsara II, Evasion I, II,	osłony pod silnikiem i podwoziem (komplet z C30719), osłony pod silnikiem + nadkola, nakładka zderzaka tylnego przy wsporniku mocującym (komplet z C30719), osłony pod silnikiem, dolne mocowanie nakładek zderzaków, osłona termiczna wydechu, osłony pod silnikiem i podwoziem, dolne mocowanie nakładek zderzaków (komplet z C30719), osłony pod silnikiem i podwoziem (komplet z C30719),	7030 16 7030 16
C30719	5	<b>Peugeot</b> 206, 207, 407, 607, 806, 1007, Expert I, II, <b>Citroen</b> C4 Picasso,  C2, C3 I, II, Jumpy I, II, III, C5 00→04, 04→08, C6, C5 00→04, 04→08, C6, Xsara II, Evasion I, II,	osłony pod silnikiem (komplet z C30718), osłony pod silnikiem + nadkola, nakładka zderzaka tylnego przy wsporniku mocującym (komplet z C30718), osłony pod silnikiem, dolne mocowanie nakładek zderzaków, osłona termiczna wydechu, osłony pod silnikiem i podwoziem, dolne mocowanie nakładek zderzaków (komplet z C30718), osłony pod silnikiem i podwoziem (komplet z C30718),	7030 18 7030 18
C40338	10	<b>Citroen</b> C4, Jumpy III, <b>Peugeot</b> Expert III,	listwy boczne, listwa klapy tylnej, spinka w otwór $\phi$ 9 listwy boczne, listwa klapy tylnej,	8565 48 8565 48

# Citroen

# Peugeot



C40790



C40841



C40843



C50582

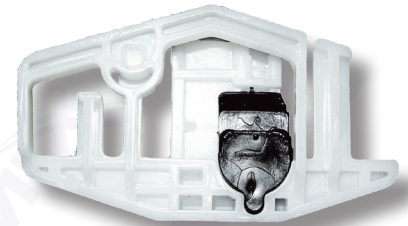

C50583

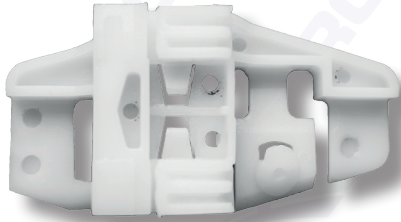

C50586



C50587



C50867



C50604



C50605

numer kat.	ilość w opakowaniu	marka/model	zastosowanie	mocowanie odpowiadające następującemu numerowi OEM
C40790	10	<b>Citroen</b> C4 Picasso, C2, C8, Jumpy III, C4 Picasso, C3 Picasso, DS3, Berlingo III, C4, C5 08→, DS5, Berlingo III, C5 08→, <b>Peugeot</b> 207, 407, 807, Expert I, II, III, Partner III,	nakładka zewnętrzna słupka środkowego, spinka w otwór ø 10 tapicerka drzwi (+ inne spinki), tapicerka drzwi (+ inne spinki), nakładki progów wewnętrznych, tapicerka kłapy bagażnika, tapicerka, półka tylna, listwy progowe zewnętrzne, tapicerka drzwi, wykładziny bagażnika, tapicerka drzwi, tapicerka, tapicerka kłapy bagażnika (+ inne spinki), półka tylna,	6991 Y8 9341 PF  6991 Y8 9341 PF
C40841	10	<b>Peugeot</b> 206, 207, 1007, Partner I, II, <b>Citroen</b> C2, C3 I, II, C5 00→04, Xantia I, II, Xsara I, II, Picasso, XM I, II, Saxo, Berlingo I, II,	wyciszenie pokrywy silnika, spinka ø 7,5 wyciszenie pokrywy silnika, wyciszenie pokrywy silnika, wyciszenie pokrywy silnika,	6995 V6 6995 V6
C40843	10	<b>Citroen</b> różne modele, <b>Peugeot</b> różne modele,	uszczelki drzwi, uszczelki pokrywy silnika i podszybia, spinka ø 6 uszczelki drzwi, uszczelki pokrywy silnika i podszybia,	
C50582	1	<b>Peugeot</b> 206,	plastik jednej z prowadnic podnośnika szyby bocznej, drzwi przednich, obie strony (druga prowadnica C50583),	
C50583	1	<b>Peugeot</b> 206,	plastik jednej z prowadnic podnośnika szyby bocznej, drzwi przednich, obie strony (druga prowadnica C50582),	
C50586	1	<b>Citroen</b> C3 I,	plastik jednej z prowadnic podnośnika szyby bocznej, drzwi przednich obie strony (druga prowadnica C50587),	
C50587	1	<b>Citroen</b> C3 I,	plastik jednej z prowadnic podnośnika szyby bocznej, drzwi przednich obie strony (druga prowadnica C50586),	
C50604	1	<b>Citroen</b> C5 00→04, 04→08,	plastik mechanizmu podnoszenia szyb bocznych, drzwi tylne - lewe,	
C50605	1	<b>Citroen</b> C5 00→04, 04→08,	plastik mechanizmu podnoszenia szyb bocznych, drzwi tylne - prawe,	
C50867	5	<b>Citroen</b> C5 00→04, 04→08,	bolec mocujący szybę drzwi tylnych, obie strony,	9227 51



C60104



C60111



C60151



C60155

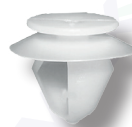

C60316

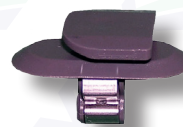

C60327

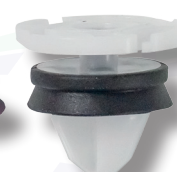

C60332



C60337



C60338



C60374

numer kat.	ilość w opakowaniu	marka/model	zastosowanie	
C60104	10	<b>Citroen</b> C3 I, II, C4 Picasso, Xsara Picasso, Evasion I, II, C5 00→04, 04→08, C8, Jumpy III, Xantia I, C8, Xsara I, II, <b>Peugeot</b> 207, 206, 806, 807, 607 99→04, 04→, Expert II, Expert I,	plastik pasa tylnego w bagażniku, atrapa, wykładzina w bagażniku, podsufitka, podszybie czołowe, słupki (Jumpy III), tapicerka klapy tylnej, wykładzina bagażnika, kieszenie drzwi, parapety przy półce tylnej, tapicerka drzwi, tapicerka (+ inne spinki), listwa wykładziny bagażnika, tapicerka bagażnika, tapicerka klapy bagażnika, listwy szyby przedniej, nakładki słupków, tapicerka, mocowanie wykładzin podłogowych,	6997 96  6997 96
C60111	10	<b>Peugeot</b> 307 01→05, 308, 407, Partner I, II, <b>Citroen</b> C2 I, II, C4, C4 Picasso, C5 00→04, 04→08, Jumpy III,	blaszka zabezpieczająca bolec zawiasów drzwi, na ø 5 mm, blaszka zabezpieczająca bolec zawiasów drzwi, blaszka zabezpieczająca bolec zawiasów drzwi,	9044 44 9044 44
C60151	10	<b>Citroen</b> C4, Berlingo II, III, C3 Picasso, C6, Jumpy III, DS4, DS5, C3 Picasso, C4 Picasso, C5 08→, <b>Peugeot</b> 206, 207, 208, 308, Partner II, Partner III, Expert III,	osłony silnika, nadkola, kolek rozporowy w otwór ø 8 osłony i plastiki na silniku, wykładziny drzwi przesuwanych (Jumpy), nadkola, pas tylny w bagażniku, osłony na silniku, osłony na silniku, tapicerka klapy bagażnika, osłony na silniku, nadkola, osłony pod podwoziem, osłony na silniku, listwy progowe zewnętrzne, osłony na silniku, nadkola, wykładzina bagażnika, nadkola, osłony na silniku, nadkola, osłony na silniku, osłony na silniku, tapicerka części bagażowej i tylnych drzwi,	8565 53 1609 267 280  8565 53 1609 267 280
C60155	5	<b>Citroen</b> C2, C3 I, II, XM II, Xantia I, II, Berlingo I, II, <b>Peugeot</b> 306 97→01, Partner I, II,	dolne elementy deski rozdzielczej oraz osprzęt w komorze silnika,	8221 54 6990 81
C60316	10	<b>Peugeot</b> 307 01→05, 05→08, 307 01→05, 05→08, 607 99→04, 04→,	tapicerka drzwi (+ C10091), listwa końcowa podsufitki, spinka w otwór ø 10 wykładziny tapicerskie słupków, tapicerka klapy bagażnika, tapicerka bagażnika (+ C10091),	6991 T3
C60327	5	<b>Peugeot</b> 308, <b>Citroen</b> C4 Picasso 13→19, DS4, DS5,	tapicerka klapy bagażnika, mocowanie słupków, tapicerka klapy bagażnika,	8748 QT 8748 QT
C60332	5	<b>Peugeot</b> 308, 508, <b>Citroen</b> C4 Picasso 13→19, DS4, DS5,	tapicerka drzwi (+ inne spinki), spinka w otwór ø 10 tapicerka drzwi (+ inne spinki),	9345 ZN 9345 ZN
C60337	10	<b>Peugeot</b> 1007, 207, 206, 307 05→08, 308, 607 04→, <b>Citroen</b> C5 04→08, C3 II,	nakładki słupków, spinka w otwór ø 10 tapicerka drzwi (+ C40790), tylne wykładziny tapicerskie (+ C10091), tapicerka drzwi, tapicerka drzwi, tapicerka drzwi (+ C40790),	6991 S9  6991 S9
C60338	2	<b>Peugeot</b> 307 01→05, 05→08, Partner I, II, <b>Citroen</b> C4 Picasso, Berlingo I, II,	mocowanie podpory pokrywy silnika, mocowanie podpory pokrywy silnika,	6997 A9 6997 A9
C60374	10	<b>Peugeot</b> 106, 406, <b>Citroen</b> Saxo,	tapicerka bagażnika, spinka w otwór ø 7 nakładki słupków w przedniej części,	6995 40 6995 40

# Citroen

# Peugeot



numer kat.	ilość w opakowaniu	marka/model	zastosowanie	mocowanie odpowiadające następującemu numerowi OEM
C60392	5	<b>Peugeot</b> 206, 206+, 1007, Expert III, Partner I, II, 807, <b>Citroen</b> Berlingo I, II, C5 04→08, C6, Jumpy I, II, III, C8,	śruba imbusowa mocowania zderzaków, śruba M6, śruba imbusowa mocowania zderzaków, śruba imbusowa mocowania zderzaków,	7427 23 7427 23
C60468	10	<b>Peugeot</b> 607, 307 01→05, 05→08, 207, 407, <b>Citroen</b> Berlingo III, DS4, C4, C4 Picasso, DS4,	osłony pod podwoziem, osprzęt w komorze silnika, wkręt o 4,8 nakładki zderzaków, osłony pod podwoziem, nakładki zderzaków, osłony pod silnikiem i podwoziem, wykładziny bagażnika,	6925 N0 6925 N0
C60537	5	<b>Citroen</b> C4, <b>Peugeot</b> 307 01→05, 05→08, 308,	mocowanie błotników przednich w górnej części, mocowanie błotników przednich w górnej części,	7840 L6 7840 L7
C60559	5	<b>Peugeot</b> Partner III, 308, 607, 206+, 3008, 106, 309, 605, 205, 307, 306, 206, Expert I, II, III, 406, 807, 5008, <b>Citroen</b> Saxo, ZX, C4, C4 Picasso, DS4, DS5, Jumpy I, II, C8, Xantia II, Evasion I, II, Berlingo II,	mocowanie przewodów hamulcowych oraz przewodów odprowadzania spalin w zakresie średnic od 4,8 do 6 mm, mocowanie przewodów hamulcowych oraz przewodów odprowadzania spalin, spinka w otwór o 6,5	4814 40 4814 40
C60561	5	<b>Peugeot</b> wszystkie generacje 106, 107, 306, 307, 308, 309, 406, 407, 508, 607, 806, Expert I, II, Partner I, II, <b>Citroen</b> Saxo, C1, C4, C4 Picasso, Xantia I, C5 00→04, 04→08, AX, Berlingo I, II, Jumper I, II, III, Jumpy I, II, DS4, DS5, C6, Evasion I, II,	podwójne mocowanie przewodów hamulcowych i przewodów innych instalacji w zakresie średnic od 4,8 do 8 mm - spinka w otwór o 6,5	6992 E7 6992 E7
C60562	5	<b>Citroen</b> Xantia I, II, XM II,	potrójne mocowanie przewodów hamulcowych i przewodów innych instalacji o od 4,8 do 8,0 - spinka w otwór o 6,5	96113710
C60575	10	<b>Peugeot</b> Partner I, II, III, <b>Citroen</b> Berlingo I, II, III,	podsuftka kabiny i części bagażowej, wykładziny podłogi, spinka w otwór o 8 podsuftka kabiny i części bagażowej, wykładziny podłogi,	6990 73 6990 74 6990 73 6990 74 8331 C8
C60595	10	<b>Citroen</b> C5 08→, <b>Peugeot</b> 308 07→13, 3008, 5008,	uszczelki drzwi, spinka w otwór o 5 uszczelki drzwi,	9025 J8
C60597	5	<b>Peugeot</b> 308 07→13, 406 97→99, 99→04, Partner II, III, <b>Citroen</b> Berlingo II, III, C4, C4 Picasso, DS4, DS5, C5 04→08,	osłony pod silnikiem, śruba M6, osłony pod silnikiem, nakładki zderzaków,	6984 03
C60615	5	<b>Citroen</b> C2, C3 II, Jumpy III, C3 Picasso, C4 Picasso 13→19, C4, DS3, C3 II, <b>Peugeot</b> 208, 2008, 308 II 13→, 207, 208, Expert III, 207, 308, 3008, 307 01→05, 05→08,	osłony pod silnikiem, śruba M6, osłony pod silnikiem, zderzak przedni, mocowanie reflektorów, zderzaki, zderzak przedni, osłony pod silnikiem, zderzak przedni, wsporniki błotników przednich, mocowanie reflektorów,	7013 GA 7013 AK  7013 GA 7013 AK
C60618	5	<b>Citroen</b> Saxo, Xsara I, Xantia I, II, <b>Peugeot</b> 5008, 307 01→05, 05→08, 807, Expert I, II, III, Partner I, II, III,	błotniki przednie, śruba metryczna M8, zderzak tylny, osłony pod silnikiem i podwoziem, wzmocnienie zderzaka przedniego, elementy zawiasów drzwi,	6923 G6  6923 G6





C60619



C60620



C60633

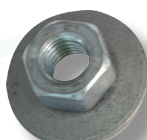

C60634

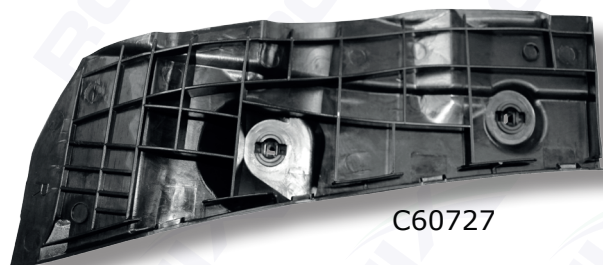

C60727



C60728

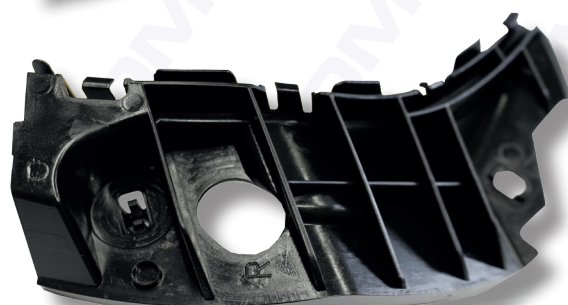

C60729

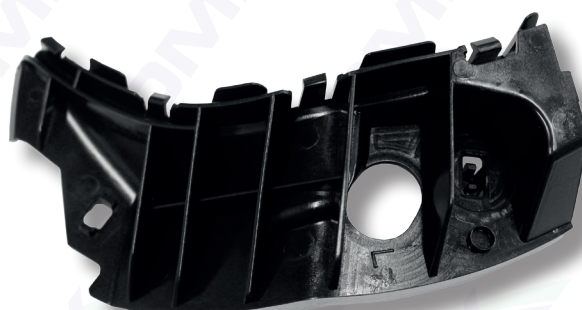

C60730

numer kat.	ilość w opakowaniu	marka/model	zastosowanie	mocowanie odpowiadające następującemu numerowi OEM
C60619	5	<b>Citroen</b> C2, DS4, DS5, C4 Picasso, Xsara II, Xantia II, C5 00→04, C8, Xsara I, Berlingo II, C3 Picasso, Xsara I, Xsara Picasso, C5 00→04, Berlingo II, Jumper II, Xsara I, Xsara Picasso, C3 Picasso, C5 00→04, 04→08, Jumper I, C5 00→04, 04→08, 08→, Xsara Picasso, Jumper I, C5 00→04, 04→08, Berlingo II, <b>Peugeot</b> 206+, 207, 3008, 5008, 607, Partner III, Expert III, 1007, 206+, 207, 301, 308, 406, 3008, 508, 5008, 1007, 508, 5008, Partner II,	blotniki przednie, śruba M6, osłony pod silnikiem, osłony na silniku, zderzak przedni, zderzak tylny, pas przedni, zderzak przedni, błotniki przednie, deska rozdzielcza,	6922 54 6922 54
C60620	5	<b>Peugeot</b> 207, 406, 307 01→05, 05→08, Expert I, II, Partner III, 607, 206, <b>Citroen</b> C2, C3 II, C4, Berlingo III, Jumpy I, II, Saxo, C3,	zderzak tylny, śruba metryczna M6, zderzak przedni, zderzak tylny, atrapa, zderzaki, zderzaki,	6922 H2 6922 H2
C60633	5	<b>Citroen</b> Berlingo III, C8 02→11, DS4, Evasion I, II, Jumpy I, II, Jumpy III, <b>Peugeot</b> 207, 607 99→04, 04→10, 806, 807, Expert I, II, Expert III,	nakładki zderzaków, osłony pod silnikiem, osłony pod silnikiem, osłony pod silnikiem, nakładki zderzaków,	7481 GP
C60634	5	<b>Citroen</b> Berlingo II, III, C4, C4 Picasso, DS4, DS5, C5 04→08, <b>Peugeot</b> 206, 308 07→13, 307 01→05, 05→, 406 97→99, 99→04, Partner II, III, 206+, 407, Expert I, II,	osłony pod silnikiem, nakładki zderzaków, osłony pod silnikiem, nakładki zderzaków, osłony pod silnikiem, nakładki zderzaków,	6936 C9 6936 C9
C60727	1	<b>Citroen</b> C1, <b>Peugeot</b> 107,	wspornik zderzaka tylnego, prawa strona, wspornik zderzaka tylnego, prawa strona,	7416 86 7416 86
C60728	1	<b>Citroen</b> C1, <b>Peugeot</b> 107,	wspornik zderzaka tylnego, lewa strona, wspornik zderzaka tylnego, lewa strona,	7416 85 7416 85
C60729	1	<b>Citroen</b> C1, <b>Peugeot</b> 107,	wspornik zderzaka przedniego, prawa strona, wspornik zderzaka przedniego, prawa strona,	7416 88 7416 88
C60730	1	<b>Citroen</b> C1, <b>Peugeot</b> 107,	wspornik zderzaka przedniego, lewa strona, wspornik zderzaka przedniego, lewa strona,	7416 87 7416 87

# Citroen

# Peugeot



C70129



C70168



C70180

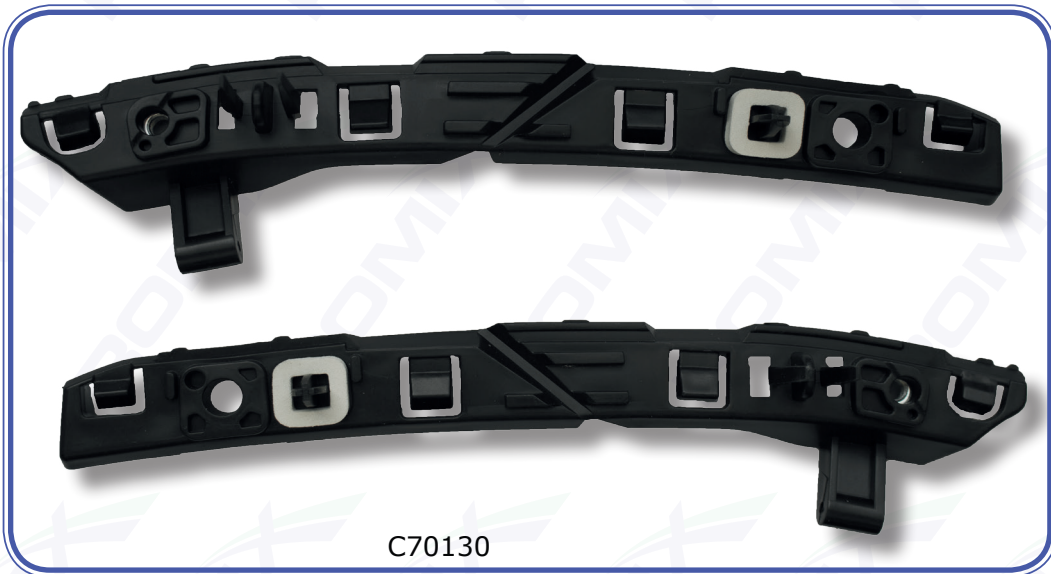

C70130



C70255



C70256

numer kat.	ilość w opakowaniu	marka/model	zastosowanie	mocowanie odpowiadające następującemu numerowi OEM
C70129	5	Citroen, Peugeot - różne modele,	instalacja spryskiwaczy szyb, trójnik o 5	6433 27
C70130	1 komplet	Citroen C3 A51,	wspornik zderzaka tylnego,	7416 S5
C70168	5	Citroen, Peugeot - różne modele,	wiele zastosowań, nit o 7	6973 A4
C70180	10	Citroen Xsara I,	elementy i osprzęt w komorze silnika, spinka o 7,6	
C70255	1 komplet	Citroen C4,	zestaw naprawczy reflektora prawego,	
C70256	1 komplet	Citroen C4,	zestaw naprawczy reflektora lewego,	

# Citroen

# Peugeot



C70264



C70265



C70303



C70337



C70596



C70599



C70603

numer kat.	ilość w opakowaniu	marka/model	zastosowanie	mocowanie odpowiadające następującemu numerowi OEM
C70264	1 komplet	Peugeot 308,	zestaw naprawczy reflektora prawego,	6212 E4
C70265	1 komplet	Peugeot 308,	zestaw naprawczy reflektora lewego,	6212 E3
C70303	10	Citroen Nemo, Peugeot Bipper,	tapicerka drzwi, tapicerka drzwi,	9345 A1 9345 A1
C70337	2	Citroen C5 08→17, Jumpy III, Peugeot 406, 407, 607, Expert III,	nakładka zderzaka przedniego, nakładka zderzaka przedniego,	7437 12 7437 12
C70596	5	Citroen C4 Aircross,	nakrętka koła, M12 x 1,5, na klucz 19	5405 81
C70599	5	Peugeot 107, Citroen C1,	śruba kół z lbem stożkowym, M12 x 1,5 x 20, na klucz 17	5405 77 5405 77
C70603	10	Citroen C4 Aircross,	wyciszenie pokrywy silnika,	6823 CX

## Citroen

## Peugeot



C70727

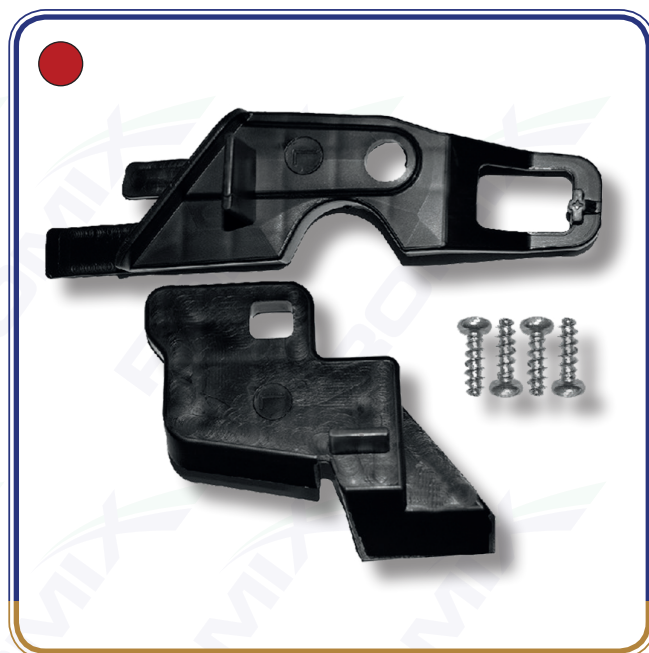

C70728

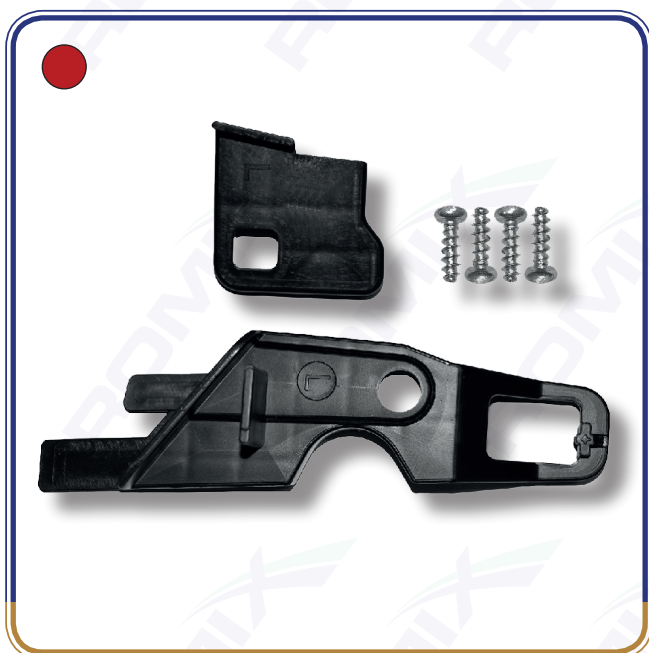

C70729



C70730

numer kat.	ilość w opakowaniu	marka/model	zastosowanie	mocowanie odpowiadające następującemu numerowi OEM
C70727	1 komplet	<b>Citroen</b> C-Elysee (przed liftingiem),	zestaw naprawczy reflektora prawego,	9805 551 980
C70728	1 komplet	<b>Citroen</b> C-Elysee (przed liftingiem),	zestaw naprawczy reflektora lewego,	9805 552 680
C70729	1 komplet	<b>Peugeot</b> 301 (przed liftingiem),	zestaw naprawczy reflektora prawego,	9805 551 980
C70730	1 komplet	<b>Peugeot</b> 301 (przed liftingiem),	zestaw naprawczy reflektora lewego,	9805 552 680

## Citroen

## Peugeot



C70731



C70732



C70733



C70734

numer kat.	ilość w opakowaniu	marka/model	zastosowanie	mocowanie odpowiadające następującemu numerowi OEM
C70731	1 komplet	<b>Citroen</b> C-Elysee (po liftingu),	zestaw naprawy reflektora prawego,	
C70732	1 komplet	<b>Citroen</b> C-Elysee (po liftingu),	zestaw naprawy reflektora lewego,	
C70733	1 komplet	<b>Peugeot</b> 308 13→21,	zestaw naprawy reflektora lewego,	9807 658 080
C70734	1 komplet	<b>Peugeot</b> 308 13→21,	zestaw naprawy reflektora prawego,	9807 657 780

## Citroen

## Peugeot



C70735



C70736



C70739



C70740

numer kat.	ilość w opakowaniu	marka/model	zastosowanie	mocowanie odpowiadające następującemu numerowi OEM
C70735	1 komplet	Peugeot 3008 II, 5008 II,	zestaw naprawczy reflektora lewego,	9814 255 880
C70736	1 komplet	Peugeot 3008 II, 5008 II,	zestaw naprawczy reflektora prawego,	9814 255 780
C70739	1 komplet	Citroen Nemo, Peugeot Bipper,	zestaw naprawczy reflektora lewego,	
C70740	1 komplet	Citroen Nemo, Peugeot Bipper,	zestaw naprawczy reflektora prawego,	

# Citroen

# Peugeot



C70779



C70784



C70787



C70790



C70796

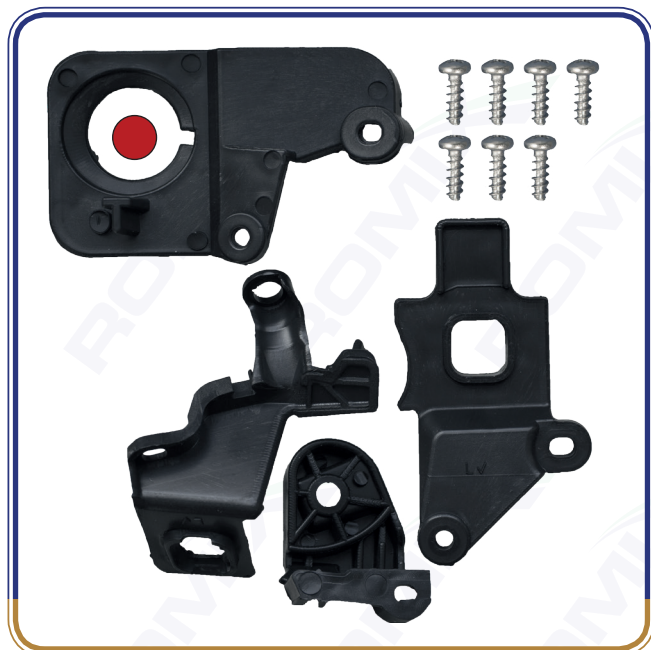

C70832

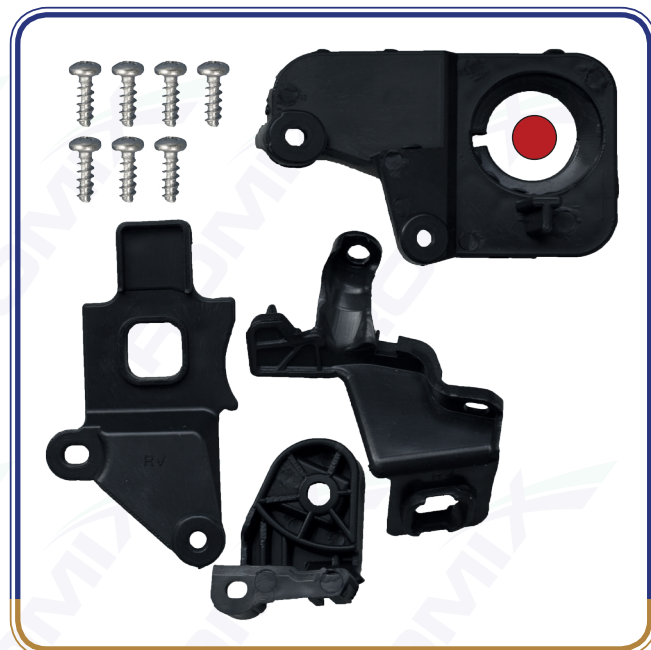

C70833

numer kat.	ilość w opakowaniu	marka/model	zastosowanie	mocowanie odpowiadające następującemu numerowi OEM
C70779	5	<b>Citroen</b> różne modele, <b>Peugeot</b> różne modele,	wiele zastosowań, wiele zastosowań,	1612454480 1612454480
C70784	5	<b>Citroen</b> C1, <b>Peugeot</b> 107,	pierścień uszczelniający, pierścień uszczelniający,	6822 AG 6822 AG
C70787	10	<b>Citroen</b> C3 III, C4 II, Cactus, Picasso 13→19, C5 Aircross, C-Elysee, Jumpy III, <b>Peugeot</b> 208, 2008 I, II, 301, 308 13→21, 3008 (po liftingu), 5008 II, Expert III,	tapicerka drzwi, tapicerka drzwi,	8794 ZA 8794 ZA
C70790	10	<b>Citroen</b> C3 Aircross,	listwy błotników,	YQ00109680
C70796	10	<b>Citroen</b> C3 III, Aircross,	listwy błotników, spinka w otwór ø 8	
C70832	1 komplet	<b>Citroen</b> C5 08→17,	zestaw naprawczy reflektora lewego,	6212 F0
C70833	1 komplet	<b>Citroen</b> C5 08→17,	zestaw naprawczy reflektora prawego,	6212 F1

## Citroen

## Peugeot

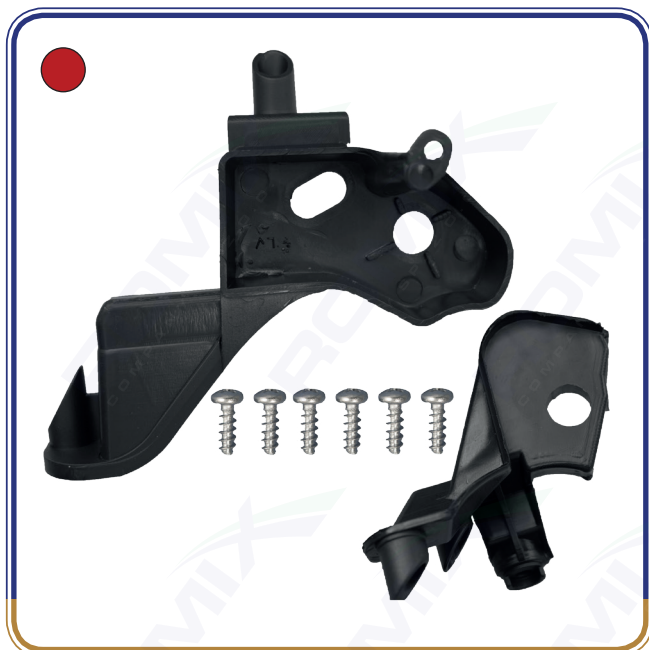

C70834



C70835



C70836



C70837

numer kat.	ilość w opakowaniu	marka/model	zastosowanie	mocowanie odpowiadające następującemu numerowi OEM
C70834	1 komplet	<b>Citroen</b> C4 II, DS4,	zestaw naprawczy reflektora lewego,	6212 H1
C70835	1 komplet	<b>Citroen</b> C4 II, DS4,	zestaw naprawczy reflektora prawego,	6212 H0
C70836	1 komplet	<b>Peugeot</b> Partner 18→, Rifter 18→,	zestaw naprawczy reflektora lewego,	9824199280
C70837	1 komplet	<b>Peugeot</b> Partner 18→, Rifter 18→,	zestaw naprawczy reflektora prawego,	9824198780



## Citroen

## Peugeot



C70838



C70839



C70864



C70865

numer kat.	ilość w opakowaniu	marka/model	zastosowanie	mocowanie odpowiadające następującemu numerowi OEM
C70838	1 komplet	Peugeot 208 II, 2008 II,	zestaw naprawczy reflektora lewego,	1656169580
C70839	1 komplet	Peugeot 208 II, 2008 II,	zestaw naprawczy reflektora prawego,	1656169480
C70864	1 komplet	Peugeot 301(po liftingu),	zestaw naprawczy reflektora lewego,	
C70865	1 komplet	Peugeot 301(po liftingu),	zestaw naprawczy reflektora prawego,	



# Fiat

# Lancia

# Alfa Romeo



numer kat.	ilość w opakowaniu	marka/model	zastosowanie	mocowanie odpowiadające następującemu numerowi OEM
10000	25	Fiat, Alfa Romeo, Lancia - różne modele,	tapicerka, tapicerka drzwi, spinka w otwór $\phi$ 7,5	14591487
10041	25	Fiat Panda 91→03, Croma 90→96,	pokrywa kłapy bagażnika, dywany, tapicerka bagażnika, spinka $\phi$ 7,5	14591784
10050	25	Fiat Punto I, Palio, Siena, Barchetta, Strada,	tapicerka, wyciszenia, spinka w otwór $\phi$ 9	14590887
10052	25	Fiat Panda 91→03, Croma 90→96, Lancia Kappa, Lybra, Thema, Alfa Romeo 156, 166, Brera,	tapicerka, spinka w otwór $\phi$ 7,5 tapicerka, dywany, tapicerka, dywany,	14592086 14592087 14592087
10053	25	Fiat Panda 91→03, Croma 90→96, Lancia Kappa, Lybra, Thema, Alfa Romeo 156, 166, Brera,	tapicerka, spinka w otwór $\phi$ 7,5 tapicerka, dywany, tapicerka, dywany,	735284886
10054	25	Fiat Panda 91→03, Croma 90→96, Lancia Kappa, Lybra, Thema, Alfa Romeo 156, 166, Brera,	tapicerka, spinka w otwór $\phi$ 7,5 tapicerka, dywany, tapicerka, dywany,	4422945
10060	10	Fiat, Alfa Romeo, Lancia - różne modele,	tapicerka, tapicerka drzwi, osłony, spinka w otwór $\phi$ 7	
10067	25	Fiat, Alfa Romeo, Lancia - różne modele,	tapicerka, tapicerka drzwi, szara spinka w otwór $\phi$ 7,5	
10069	25	Fiat, Alfa Romeo, Lancia - różne modele,	tapicerka, tapicerka drzwi, czarna spinka w otwór $\phi$ 8,5	
10070	25	Fiat, Alfa Romeo, Lancia - różne modele,	tapicerka, tapicerka drzwi, beżowa spinka w otwór $\phi$ 8,5	
10073	25	Fiat Uno, Tipo, Tempra, Bravo 95→01, Brava, Fiorino 91→05, 04→,	słupki, spinka w otwór $\phi$ 7,5 nadkola, dywany, tapicerka pasa tylnego w bagażniku, tapicerka bagażnika, słupki,	14591887
10074	25	Fiat Uno, Tipo, Tempra, Bravo 95→01, Brava, Fiorino 91→05, 04→,	słupki, spinka w otwór $\phi$ 7,5 nadkola, dywany, tapicerka pasa tylnego w bagażniku, tapicerka bagażnika, słupki,	
10078	25	Fiat Punto I, II, Tempra, Idea, Lancia Musa,	wykładziny w bagażniku, deska rozdzielcza, spinka w otwór $\phi$ 7 wykładziny w bagażniku, wykładziny w bagażniku,	14592287 14592287
10079	25	Fiat Punto I, II, Tempra, Idea, Lancia Musa,	wykładziny w bagażniku, deska rozdzielcza, spinka w otwór $\phi$ 7 wykładziny w bagażniku, wykładziny w bagażniku,	1345353080
10093	25	Fiat Panda 91→03, Punto I, Tipo, Tempra, Bravo 95→01, 07→, Brava, Stilo, Multipla, Marea, Palio, Siena, Linea, Croma 05→10, Strada, Doblo 00→09, 09→, Fiorino 04→, Doblo 00→09, 09→, Punto 05→09, Croma 90→96, Doblo 00→09, 09→, Lancia Y, Delta 93→99, Ypsilon, Delta 93→99, Dedra 94→99, Lybra, Alfa Romeo 145, 146, 147, 155, 156, 159, GTV 95→05, Brera, Spider 06→10, 155,	atrapa, spinka $\phi$ 6,8 uszczelki drzwi, uszczelki drzwi przednich, uszczelka drzwi bocznych przesuwnych, uszczelka pokrywy silnika, uszczelka pokrywy silnika, uszczelki drzwi, uszczelki drzwi, uszczelki drzwi, uszczelki drzwi, uszczelka pokrywy silnika,	7677865 7677865 7677865

# Fiat

# Lancia

# Alfa Romeo



numer kat.	ilość w opakowaniu	marka/model	zastosowanie	mocowanie odpowiadające następującemu numerowi OEM
10130	25	Fiat, Lancia, Alfa Romeo - różne modele,	uszczelki, wiele zastosowań, spinka o 7,4	
10131	10	Fiat, Lancia, Alfa Romeo - różne modele,	wyciszenie pokrywy silnika, spinka w otwór o 7	
10134	25	Fiat Uno, Fiorino 91→05,	wyciszenie pokrywy silnika, spinka o 9,4	7684263
10136	10	Fiat Punto I, II FL, Tipo, Tempra, Bravo 95→01, Brava, Marea, Bravo 95→01, Brava, Lancia Y, Ypsilon, Delta 93→99, Delta 93→99, Dedra 94→99, Alfa Romeo 145, 146, 155, 156, 145, 146,	wyciszenie w komorze silnika, spinka w otwór o 14 wyciszenie w komorze silnika, listwy progowe zewnętrzne, wyciszenie w komorze silnika, listwy progowe zewnętrzne, listwy progowe zewnętrzne, wykładziny i dywany w kabinie,	7637466 7637466 7637466
10145	10	Fiat Punto I, Bravo 95→01, Brava, Marea, Strada 99→05,	uszczelka pokrywy silnika, uszczelki, spinka o 7,5	7768047
10146	10	Fiat Cinquecento, Punto I, Bravo 95→01, Brava, Marea, Palio, Siena, Croma 90→96, Lancia Delta 86→92, 93→99, Dedra 94→99, Thema, Kappa, Lybra, Alfa Romeo 159, 166, Spider 98→06, GTV 95→98, 98→05, Brera,	wyciszenie pokrywy silnika, podsufitka, spinka w otwór o 7 wyciszenie pokrywy silnika, wyciszenie pokrywy silnika, wyciszenie pokrywy silnika, wyciszenie pokrywy silnika, nadkola, półka tylna, wyciszenie pokrywy silnika, dolne uszczelki drzwi,	7560860 7560860 7560860
10147	10	Fiat, Lancia, Alfa Romeo - różne modele,	wiele zastosowań, spinka w otwór o 6,5	
10148	10	Fiat Bravo 95→01, Brava, Marea, Multipla, Alfa Romeo 159,	podszycie czołowe, spinka 9,8 x 8 listwy progowe zewnętrzne, tapicerka pasa tylnego w bagażniku,	46459200 46459200
10159	10	Fiat Bravo 95→01, Brava,	wykładzina bagażnika, spinka w otwór o 7	718202808
10161	10	Fiat Brava,	tapicerka kłapy bagażnika, spinka w otwór o 6,5	712113631
10169	10	Fiat Tipo,	wyciszenie komory silnika, spinka w otwór o 8,5	82450771
10180	10	Fiat 500 07→, Seicento, Panda 03→09, 09→, Punto II, II FL, Idea, Stilo, Multipla, Marea, Palio, Siena, Strada 99→05, Doblo 00→09, Ducato 01→06, Panda: 03→09, 09→, Punto: II, II FL, Lancia Ypsilon, Musa, Lybra, Kappa, Thesis, Musa, Alfa Romeo 156, 166, 159, Brera, Spider 06 →10,	tapicerka kłapy bagażnika, pas tylny w bagażniku, spinka o 6,5 wyciszenie pokrywy silnika, wyciszenie pokrywy silnika, wyciszenie pokrywy silnika, tapicerka, tapicerka bagażnika, wyciszenie pokrywy silnika, tapicerka bagażnika, wyciszenie pokrywy silnika, tapicerka kłapy bagażnika, podszybie czołowe, podszybie czołowe,	735266957 735266957 735266957
10183	10	Fiat Ducato 01→06, 06→,	nadkola, spinka w otwór o 10	1301019808
10307	25	Fiat, Lancia, Alfa Romeo - różne modele,	tapicerka, tapicerka drzwi, spinka w otwór o 7	
10320	10	Alfa Romeo 33, 75, 164,	wykładziny, tapicerka, spinka w otwór o 8	60503610
10402	10	Alfa Romeo 75, 33, 145, 146,	wykładziny, tapicerka, spinka w otwór o 6,5	60503348

# Fiat

# Lancia

# Alfa Romeo



numer kat.	ilość w opakowaniu	marka/model	zastosowanie	mocowanie odpowiadające następującemu numerowi OEM
10404	10	Fiat, Lancia, Alfa Romeo - różne modele,	tapicerka, tapicerka drzwi, spinka w otwór $\varnothing$ 8	
11000	25	Fiat Cinquecento, Tipo, Tempra, Ducato 94→02, 01→06,	tapicerka, tapicerka drzwi (komplet z 11001), spinka $\varnothing$ 4,5	60583806
11001	10	Fiat Cinquecento, Tipo, Tempra, Ducato 94→02, 01→06,	tapicerka, tapicerka drzwi, (komplet z 11000), spinka $\varnothing$ 8	7603825
11002	25	Lancia Y10,	tapicerka, tapicerka drzwi, spinka w otwór $\varnothing$ 8	14188282
11004	25	Fiat, Lancia, Alfa Romeo - różne modele,	tapicerka, tapicerka drzwi, spinka w otwór $\varnothing$ 8	7538675
11007	25	Lancia Thema,	tapicerka, tapicerka drzwi, spinka w otwór $\varnothing$ 7	14187980
11008	10	Fiat Panda 91→03,	tapicerka, tapicerka drzwi, spinka w otwór $\varnothing$ 7	5755291
11009	25	Fiat, Lancia, Alfa Romeo - różne modele,	tapicerka, tapicerka drzwi, spinka w otwór $\varnothing$ 8	
11012	25	Fiat Uno,	tapicerka, tapicerka drzwi, spinka w otwór $\varnothing$ 8	
11013	25	Fiat, Lancia, Alfa Romeo - różne modele,	tapicerka, tapicerka drzwi, spinka w otwór $\varnothing$ 8	14188380
11014	25	Fiat Marea, Alfa Romeo 75, 164,	tapicerka kłapy bagażnika, spinka w otwór $\varnothing$ 8 tapicerka drzwi,	60507749 60507749
11025	25	Fiat Uno, Ducato 90→94, Fiorino 91→05, 04→, Multipla,	tapicerka, tapicerka drzwi, spinka w otwór $\varnothing$ 8 tapicerka kłapy bagażnika,	14191187
11026	10	Fiat, Lancia, Alfa Romeo - różne modele,	tapicerka, tapicerka drzwi, spinka w otwór $\varnothing$ 7	5755291
11027	10	Fiat Tipo, Tempra,	tapicerka, tapicerka drzwi, spinka w otwór $\varnothing$ 8	7658893
11028	10	Fiat Punto I, Palio, Bravo 95→01, Brava, Stilo, Marea, Siena, Strada 99→05, Doblo 00→09, Lancia Y 95→03, Ypsilon 03→, Delta 93→99, Thesis, Ypsilon, Alfa Romeo 145, 146, 147, 155, 156, 166, Spider 95→98, 98→06, GT,	tapicerka kłapy bagażnika, spinka w otwór $\varnothing$ 6,5 tapicerka, tapicerka drzwi, tapicerka, tapicerka drzwi, tapicerka kłapy bagażnika, tapicerka, tapicerka drzwi, tapicerka, tapicerka drzwi,	7739801 71732857 7739801 7739801
11030	25	Fiat Seicento, Punto I, Multipla, Palio, Siena, Strada 99→05, Doblo 00→09, Stilo, Palio, Lancia Y 95→03, Ypsilon, Musa, Lybra, Kappa,	tapicerka, tapicerka drzwi, tulejka $\varnothing$ 7 tapicerka, tapicerka drzwi, tapicerka kłapy bagażnika, tapicerka kłapy bagażnika, tapicerka, tapicerka drzwi,	7745194 7745194
11031	10	Fiat Seicento, Panda 03→09, 09→, Punto I, 05→09, EVO, Idea,  Bravo 95→01, 07→, Brava, Stilo, Multipla, Marea, Palio, Siena, Linea, Strada 99→05, Doblo 00→09, 09→, Ducato 94→02, 01→06, Lancia Y 95→03, Ypsilon 03→, Lybra, Kappa, Ypsilon, Musa,	mocowanie kieszeni i boczaków do skrzydła drzwi, kostka 8,8 x 8,8 mocowanie kieszeni i boczaków do skrzydła drzwi, mocowanie kieszeni i boczaków do skrzydła drzwi, mocowanie kieszeni i boczaków do skrzydła drzwi, mocowanie kieszeni i boczaków do skrzydła drzwi, tapicerka kłapy bagażnika,	46408953 46408953
11033	10	Fiat, Lancia, Alfa Romeo - różne modele,	tapicerka, tapicerka drzwi, spinka w otwór $\varnothing$ 8	
11035	10	Fiat Tipo, Tempra, Bravo 95→01, Brava, Marea, Bravo 95→01, Brava, Alfa Romeo 145, 146, 155, Spider 95→98, 98→06, GTV,	tapicerka, tapicerka drzwi, tulejka $\varnothing$ 8 tapicerka kłapy bagażnika, tapicerka, tapicerka drzwi,	7739802 7739802
11043	10	Fiat Cinquecento,	wiele zastosowań,	46457705

# Fiat

# Lancia

# Alfa Romeo



numer kat.	ilość w opakowaniu	marka/model	zastosowanie	mocowanie odpowiadające następującemu numerowi OEM
11046	10	<b>Fiat</b> Marea, <b>Lancia</b> Delta 93→99, Dedra 94→99,	tapicerka drzwi przednich (komplet z 11047), spinka w otwór ø 8 tapicerka drzwi przednich,	46535224 46535224
11047	10	<b>Fiat</b> Marea, <b>Lancia</b> Delta 93→99, Dedra 94→99,	tapicerka drzwi przednich (komplet z 11046), tulejka ø 7,8 tapicerka drzwi przednich,	46468334 46468334
11056	10	<b>Fiat</b> Stilo, <b>Lancia</b> Musa,	tapicerka kłapy bagażnika, spinka w otwór ø 6,5 tapicerka kłapy bagażnika,	46776091 46776091
11057	10	<b>Fiat, Lancia, Alfa Romeo</b> - różne modele,	tapicerka, tapicerka drzwi, spinka ø 8,5	
11061	10	<b>Fiat</b> Panda 03→09, 09→, Punto II, II FL, Punto II, II FL, <b>Lancia</b> Ypsilon, <b>Alfa Romeo</b> 159,	listwy boczne mocowanie na końcach, kostka 8,9 x 8,9 na wkręt 3 tapicerka, tapicerka drzwi, tapicerka, tapicerka drzwi, tapicerka, tapicerka drzwi,	46558337 46558337 46558337
11102	10	<b>Fiat, Lancia, Alfa Romeo</b> - różne modele,	tapicerka, tapicerka drzwi, spinka w otwór ø 8,5	
11150	10	<b>Fiat, Lancia, Alfa Romeo</b> - różne modele,	tapicerka, tapicerka drzwi, spinka w otwór ø 8	7570122
11152	10	<b>Fiat</b> Uno, Barchetta, <b>Alfa Romeo</b> 33,	tapicerka, tapicerka drzwi, spinka w otwór ø 8 tapicerka, tapicerka drzwi,	14191280 14191280
12056	10	<b>Fiat</b> Punto I, Punto II,	listwy progowe zewnętrzne, spinka ø 9,8 listwy progowe wewnętrzne,	7777069
12409	10	<b>Fiat</b> Stilo, Multipla, Ducato 06→, <b>Lancia</b> Delta 08→, Ypsilon,	listwy boczne, spinka w otwór ø 9,5 podszycie czołowe, listwy boczne, podszycie czołowe,	71719954 71737918 71719954 71737918
12438	10	<b>Fiat</b> Palio, Siena, Strada 99→05, 05→,	uszczelki drzwi,	7078732
12632	10	<b>Fiat</b> Ulysse,	listwy progowe, spinka w otwór ø 9,8	
14001	25	<b>Fiat</b> Uno,	regulacja reflektorów,	
14050	5	<b>Fiat</b> Seicento, Cinquecento,	mocowanie reflektorów, kostka 16,4 x 10,8	7703577
14052	5	<b>Fiat</b> Bravo 95→01, Brava, Marea, Ducato 01→06,	mocowanie reflektorów, kostka 22 x 17,7	46461781
15000	25	<b>Fiat, Lancia, Alfa Romeo</b> - różne modele,	wiele zastosowań, kostka 7,6 x 6,7 na wkręt 3	14215480
15001	25	<b>Fiat, Lancia, Alfa Romeo</b> - różne modele,	wiele zastosowań, kostka 7,3 x 6,3 na wkręt 3	14115980
15002	25	<b>Fiat, Lancia, Alfa Romeo</b> - różne modele,	wiele zastosowań, kostka 6,5 x 6,5 na wkręt 3	14201980
15012	25	<b>Fiat, Lancia, Alfa Romeo</b> - różne modele,	wiele zastosowań, kostka 8 x 8 na wkręt 3	4264257 14215282
15028	10	<b>Fiat</b> Punto I, Tipo, Tempra,	wiele zastosowań, kostka 9,8 x 9,8 na wkręt 5,2	14222581
15030	25	<b>Fiat, Lancia, Alfa Romeo</b> - różne modele,	wiele zastosowań, kostka 7,9 x 7,8	14202782
15041	10	<b>Fiat, Lancia, Alfa Romeo</b> - różne modele,	wiele zastosowań, nit montażowy ø 2,4	
15052	10	<b>Fiat, Lancia, Alfa Romeo</b> - różne modele,	tapicerka, tapicerka drzwi, kostka 11,6 x 7,4	82422490

# Fiat

# Lancia

# Alfa Romeo



numer kat.	ilość w opakowaniu	marka/model	zastosowanie	mocowanie odpowiadające następującemu numerowi OEM
15066	25	Fiat, Lancia, Alfa Romeo - różne modele,	wiele zastosowań, kostka 11,6 x 9,2 na wkręt 5,2	7663916
15074	10	Fiat, Lancia, Alfa Romeo - różne modele, Fiat Grande Punto 05→12, Doblo 09→, Panda 03→09, 09→, Doblo 00→09,	tapicerka, tapicerka drzwi, kostka 14,3 x 6,9 podszycie czołowe, słupki, listwy progowe wewnętrzne,	7622606 7754387
15280	10	Fiat, Lancia, Alfa Romeo - różne modele,	wiele zastosowań, kostka 9,5 x 9,5 na wkręt 3	
16024	25	Fiat, Lancia, Alfa Romeo - różne modele,	podkładka zaciskowa $\phi$ 6	
16031	25	Fiat, Lancia, Alfa Romeo - różne modele,	wiele zastosowań, blaszka montażowa 12 x 15 na wkręt 4,8	14368974
16032	25	Fiat, Lancia, Alfa Romeo - różne modele,	wiele zastosowań, blaszka montażowa 16 x 11 na wkręt 3,6	
16033	25	Fiat, Lancia, Alfa Romeo - różne modele,	wiele zastosowań, blaszka montażowa 16 x 11 na wkręt 4,2	
16034	25	Fiat, Lancia, Alfa Romeo - różne modele,	wiele zastosowań, blaszka montażowa 24 x 11 na wkręt 4,2	
16039	10	Fiat, Lancia, Alfa Romeo - różne modele,	blaszka montażowa 12 x 15 na śrubę M6,	
16042	25	Fiat, Lancia, Alfa Romeo - różne modele,	wiele zastosowań, blaszka montażowa 16 x 11 na wkręt 4,2	
16308	10	Fiat, Lancia, Alfa Romeo - różne modele,	blaszka montażowa 15 x 23, na śrubę M6,	
17002	10	Fiat, Lancia, Alfa Romeo - różne modele,	ciągnio zamka w otwór $\phi$ 5,5 $\phi$ cięgna 2,9	
17101	10	Fiat, Lancia, Alfa Romeo - różne modele,	ciągnio zamka w otwór $\phi$ 6, $\phi$ cięgna 2,2	
18069	10	Fiat, Lancia, Alfa Romeo - różne modele,	opaska zaciskowa z mocowaniem na $\phi$ 8	82426358
18089	2	Fiat Punto I, II 05→09, EVO, Doblo 00→09, Alfa Romeo Mito, Lancia Y 95→03, Ypsilon,	podpora pokrywy silnika, spinka w otwór $\phi$ 11,2 podpora pokrywy silnika, podpora pokrywy silnika,	7769676 7769676 7769676
20000	10	Fiat 500 07→, Punto I, Tipo, Tempra, Siena, Bravo 07→, Lancia Dedra 94→99, Lybra, Thema, Alfa Romeo 145, 146, 156, Mito,	tapicerka drzwi, kolek rozporowy w otwór $\phi$ 8 wykładziny podłogi, osłony pod silnikiem, tapicerka pasa tylnego w bagażniku, wykładziny podłogi, tapicerka kłapy bagażnika, tapicerka bagażnika, tapicerka kłapy bagażnika, tapicerka bagażnika,	82421028  82421028  82421028
20001	25	Lancia wszystkie modele,	wiele zastosowań, kolek rozporowy $\phi$ 6	7556533
20009	10	Alfa Romeo Mito, Fiat Doblo 09→,	listwy progowe wewnętrzne, kostka 9,8 x 11,5 na wkręt 4,7 listwy progowe wewnętrzne,	51777226 51777226
20213	10	Fiat, Lancia, Alfa Romeo - różne modele,	gniazdo montażowe 13 x 13 na gwint metryczny M6,	14089390
20222	25	Fiat różne modele,	wiele zastosowań, kolek rozporowy w otwór $\phi$ 6	1459187 5962559
20223	25	Fiat, Lancia, Alfa Romeo - różne modele,	wiele zastosowań, kolek rozporowy w otwór $\phi$ 8	
20239	10	Fiat, Lancia, Alfa Romeo - różne modele,	wiele zastosowań, kolek rozporowy w otwór $\phi$ 10	
20242	10	Fiat Ducato 01→06,	tapicerka, dywany, spinka w otwór $\phi$ 8,5	1301019650

# Fiat

# Lancia

# Alfa Romeo



numer kat.	ilość w opakowaniu	marka/model	zastosowanie	mocowanie odpowiadające następującemu numerowi OEM
20243	25	Fiat Seicento, Uno, Idea, Tempra, Palio, Siena, Croma 90→96, Lancia Musa, Thema, Alfa Romeo 145, 146,	tabliczka znamionowa, kolek rozporowy ø 6,5 tabliczka znamionowa, tabliczka znamionowa,	7569468 7569468 7569468
20309	25	Fiat, Lancia, Alfa Romeo - różne modele,	wiele zastosowań, kolek rozporowy ø 5,5	
20502	2	Fiat Tipo, Tempra, Lancia Dedra 94→99,	nakładki zderzaków, spinka ø 16 nakładka zderzaka tylnego,	7608126 7608126
20561	25	Fiat, Lancia, Alfa Romeo - różne modele,	wiele zastosowań, kolek rozporowy ø 6	
22015	2	Fiat Panda 91→03,	odbój pokrywy silnika i klapy bagażnika ø 10	4276430
22037	10	Fiat, Lancia, Alfa Romeo - różne modele,	odbój gumowy ø 6,5	
22063	2	Fiat Cinquecento, Tipo, Tempra, Croma 90→96, Barchetta, Fiorino 91→05, Ducato 94→02, Lancia Delta 93→99, Dedra 94→99, Kappa, Alfa Romeo 155,	odbój pokrywy silnika i klapy bagażnika ø 10,7 odbój pokrywy silnika, odbój pokrywy silnika, odbój pokrywy silnika, odbój pokrywy silnika,	7603637 7603637 7603637
22070	2	Fiat Uno,	odbój pokrywy silnika i klapy bagażnika ø 11,3	7636044
22071	2	Alfa Romeo 166,	odbój pokrywy silnika i klapy bagażnika ø 11,3	7655984
22079	2	Fiat 500 07→, Punto II, II FL, 05→09, EVO, Idea, Bravo 95→01, Brava, Bravo 07→, Marea, Linea, Strada 99→05, Ducato 01→06, Seicento, Punto I, Siena, Palio, Lancia Y, Musa, Lybra, Alfa Romeo 147, 159, GT 03→, Brera, Spider 06→10, Mito, 156,	odbój pokrywy silnika, ø 11 odbój pokrywy silnika, odbój pokrywy silnika, odbój pokrywy silnika i klapy bagażnika, odbój klapy bagażnika, odbój pokrywy silnika i klapy bagażnika, odbój pokrywy silnika, odbój pokrywy silnika, odbój pokrywy silnika i klapy bagażnika,	7781964 7781964 7781964
38033	2	Fiat Punto I, II, II FL, Alfa Romeo 147,	wieszak półki bagażnika, wieszak półki bagażnika,	7740229 7740229
38072	10	Fiat, Lancia, Alfa Romeo - różne modele,	mocowanie wieszaków półki bagażnika, spinka ø 6	
41269Z	10	Fiat Panda 03→09, 09→, Punto II, II FL,	osprzęt drzwi, nit montażowy ø 4,7	14415790
45083	10	Fiat, Lancia, Alfa Romeo - różne modele,	wiele zastosowań, nitonakrętka M6,	15624411
45084	10	Fiat Uno, Strada 99→05, Ducato 94→02, Punto I,	nakładki zderzaków, śruba M6, listwy progowe zewnętrzne - mocowanie na końcach,	7628035



# Fiat

# Lancia

# Alfa Romeo



numer kat.	ilość w opakowaniu	marka/model	zastosowanie	mocowanie odpowiadające następującemu numerowi OEM
45087	10	Fiat, Lancia, Alfa Romeo - różne modele,	wiele zastosowań, wkręt montażowy 4	16083701
45092	10	Fiat, Lancia, Alfa Romeo - różne modele,	wiele zastosowań, nitonakrętka M6,	7677561
45188	10	Fiat, Lancia, Alfa Romeo - różne modele,	wiele zastosowań, wkręt montażowy 6,2	15699801
45193	10	Fiat, Lancia, Alfa Romeo - różne modele,	wiele zastosowań, wkręt montażowy 4,7	15699803
45195	10	Fiat, Lancia, Alfa Romeo - różne modele,	wiele zastosowań, wkręt montażowy 4,7	
45218	10	Fiat, Lancia, Alfa Romeo - różne modele,	wiele zastosowań, nitonakrętka M5,	15624311
45224	5	Fiat Seicento, Multipla, Punto II, Marea, Siena, Strada 99→05, Lancia Ypsilon, Alfa Romeo 147, 159, GT 03→10,	nakładki zderzaków, śruba M6, nakładki zderzaków, śruba M6, nakładki zderzaków, śruba M6,	46419734 46419734 46419734
50381Z	10	Fiat 500 07→, Idea, Doblo 09→, Lancia Lybra,	tapicerka, spinka o 9,2 tapicerka kłapy bagażnika,	735288488 735288488
50397	25	Fiat, Lancia, Alfa Romeo - różne modele,	wiele zastosowań, kolek rozporowy w otwór o 6,5	5988006
52030	10	Fiat, Lancia, Alfa Romeo - różne modele,	instalacja spryskiwaczy szyb, trójnik o 5,2	14583087
52032	10	Fiat, Lancia, Alfa Romeo - różne modele,	instalacja spryskiwaczy szyb, łącznik o 4,5	7689403
52057	5	Fiat, Lancia, Alfa Romeo - różne modele,	instalacja spryskiwaczy szyb, łącznik z zaworkiem o 4,6	5953867
52060	5	Fiat, Lancia, Alfa Romeo - różne modele,	instalacja spryskiwaczy szyb, trójnik o 4,4	7613928
57050	10	Fiat, Lancia, Alfa Romeo - różne modele,	wiele zastosowań, nit montażowy o 4,7	
57154	25	Fiat, Lancia, Alfa Romeo - różne modele,	wiele zastosowań, kostka 7,1 x 7,1 na wkręt 3	
57187Z	10	Fiat Bravo 07→, Stilo 01→08,	listwy progowe zewnętrzne, nakładki zderzaków, nakładki zderzaków,	46837757
71103	10	Fiat Multipla,	listwy boczne,	
71147	10	Fiat Cinquecento, Seicento, Panda 91→03, Uno, Fiorino 91→05, Palio, Siena, Strada 99→05, 05→,	podsuftka, kostka 10,5 x 9,7 na wkręt 3 deska rozdzielcza, listwy progowe zewnętrzne (+ inne spinki),	14215088
71184	10	Fiat Punto I, Barchetta, Siena, Palio, Strada 99→05, Lancia Kappa, Alfa Romeo 145, 146,	osprzęt w komorze silnika, kolek rozporowy o 7,5 listwy dachowe - mocowanie na końcach, listwy progowe zewnętrzne, deska rozdzielcza, nadkola, nadkola,	7798971 7798971 7798971
71187	10	IVECO Daily,	listwy boczne, spinka w otwór o 7	500326896
71188	10	IVECO Daily,	listwy boczne, spinka w otwór o 7	500339745
A12271C	10	Fiat Bravo 95→01, Brava, Marea, Fiorino 04→, Doblo 00→09, 09→,	wyciszenia w komorze silnika, tapicerka, spinka w otwór o 7 wyciszenia w komorze silnika, tapicerka,	46435285
A12271S	10	Fiat Bravo 95→01, Brava, Marea, Fiorino 04→, Doblo 00→09, 09→,	wyciszenia w komorze silnika, tapicerka, spinka w otwór o 7 wyciszenia w komorze silnika, tapicerka,	46435285

# Fiat

# Lancia

# Alfa Romeo



numer kat.	ilość w opakowaniu	marka/model	zastosowanie	mocowanie odpowiadające następującemu numerowi OEM
A13011	25	Fiat Croma 05→10,	nadkola, osłony pod silnikiem, kolek rozporowy w otwór $\varnothing$ 8	51751426
A16860	10	Fiat, Lancia, Alfa Romeo - różne modele,	wiele zastosowań, kolek rozporowy $\varnothing$ 7,5	
A52018	25	Fiat, Lancia, Alfa Romeo - różne modele,	tapicerka drzwi, tapicerka, tulejka $\varnothing$ 8	
A54978	10	Fiat Bravo 07→,	nadkola (+ inne spinki), spinka w otwór $\varnothing$ 6,5	46842097
A81113	10	IVECO Daily,	tapicerka drzwi, tapicerka, spinka w otwór $\varnothing$ 8	
B22023	10	Fiat, Lancia, Alfa Romeo - różne modele,	tapicerka drzwi, tapicerka, spinka $\varnothing$ 8,5	
B23143	10	Fiat Sedici,	nadkola, nakładki zderzaków, osłony pod silnikiem $\varnothing$ 7	71741883
B23169	10	Fiat Sedici,	poszerzenia błotników, listwy progowe zewnętrzne, spinka $\varnothing$ 8	71741889
C10000	25	Fiat 126p,	uszczelka bagażnika, spinka $\varnothing$ 6,7	4310258
C10001	10	Fiat Doblo 00→09,	wiele zastosowań, kolek rozporowy $\varnothing$ 6	82448727
C10011	25	Fiat Punto I, Palio, Bravo 95→01, Brava, Stilo, Marea, Siena, Strada 99→05, Doblo 00→09, Lancia Y 95→03, Ypsilon, Delta 93→99, Thesis, Ypsilon, Alfa Romeo 145, 146, 147, 155, 156, 166, Spider 95→98, 98→06, GT,	tapicerka kłapy bagażnika, spinka w otwór $\varnothing$ 6 tapicerka drzwi, tapicerka, tapicerka kłapy bagażnika, tapicerka drzwi, tapicerka, tapicerka drzwi, tapicerka, tapicerka drzwi, tapicerka,	7739801 7739801 7739801
C10019	10	Fiat Multipla,	listwy boczne, spinka w otwór $\varnothing$ 9,8	71717421
C10020	10	Fiat Scudo 95→06, Ulysse 94→02,	uszczelki drzwi bocznych i tylnych, spinka $\varnothing$ 5,5	9605146380
C10021	10	Fiat Ulysse 94→02, Ulysse 01→,	listwy boczne, spinka w otwór $\varnothing$ 10,3 listwy boczne,	9620669780
C10045	10	Fiat 500 07→, Croma 05→10,	podszycie czołowe, kolek rozporowy $\varnothing$ 6	51761163
C10049	25	Fiat Uno, Tempra, Croma 90→96, Ducato 94→02, 01→06, 06→, Lancia Thema, Thesis, Alfa Romeo 156, 159, Brera, Spider 06→10,	uszczelka pokrywy silnika, spinka $\varnothing$ 7,7 uszczelki drzwi, uszczelka drzwi tylnych (+ C30179), uszczelki drzwi, uszczelka pokrywy silnika, uszczelka pokrywy silnika,	82382670 82382670 82382670
C10053	2	Fiat Bravo 95→01, Brava, Marea, Tipo, Tempra, Barchetta, Croma 05→10, Fiorino 04→, Doblo 00→09, 09→, Ducato 94→02, 01→06, Alfa Romeo 145, 146,	mocowanie podpory pokrywy silnika przy podstawie, spinka 8 x 13,5 mocowanie podpory pokrywy silnika przy podstawie, mocowanie podpory pokrywy silnika przy podstawie, mocowanie podpory pokrywy silnika przy podstawie,	7622907 7622907
C10093	10	Fiat Ducato 01→06, 06→,	listwy boczne, listwy drzwi tylnych, spinka w otwór $\varnothing$ 9	71728806
C10104	10	Fiat Panda 03→09, 09→, Uno, Tipo, Lancia Delta 93→99, Dedra 94→99, Lybra,	osłony pod silnikiem (+ inne spinki), kostka 10 x 12 na wkręt 4,7 wspornik półki bagażnika, tapicerka kłapy bagażnika, tapicerka drzwi przednich,	7578051 7578051

# Fiat

# Lancia

# Alfa Romeo



numer kat.	ilość w opakowaniu	marka/model	zastosowanie	mocowanie odpowiadające następującemu numerowi OEM
C10136	10	Fiat Punto 05→09, Siena, Linea, Fiorino 04→, Strada 05→, Doblo 00→09, 09→, Ducato 01→06, 06→, Palio, Siena, Cromia 05→10, Alfa Romeo 147, 156, 159,	deska rozdzielcza, gniazdo montażowe 10 x 8 deska rozdzielcza, atrapa, podszybie czołowe, nakładka zderzaka przedniego od dołu,	46790807 46790807
C10142	5	Fiat 500 07→, Panda 03→09, 09→, Punto II, II FL, Tipo, Tempra, Bravo 07→, Palio, Siena, Linea, Cromia 05→10, Strada 99→05, 05→, Ducato 94→02, 01→06, 06→, Lancia Ypsilon, Delta 08→, Lybra, Thesis, Alfa Romeo 145, 146, 147, 155, Spider 98→06, GTV 98→05,	instalacja spryskiwaczy szyb, trójnik z zaworkiem ø 4,6 instalacja spryskiwaczy szyb, instalacja spryskiwaczy szyb, instalacja spryskiwaczy szyb, instalacja spryskiwaczy szyb,	7667888 7667888 7667888
C10146	10	Fiat Ducato 01→06,	nadkola, nakrętka plastikowa na ø 4,5	14203480
C10155	10	Fiat Bravo 07→, Stilo, Cromia 05→10, Doblo 00→09, Ducato 01→06, Multipla, Lancia Delta 93→99, 08→,	wyciszenia, tapicerka, spinka w otwór ø 8 wyciszenia, tapicerka, nakładki zderzaków, wyciszenia, tapicerka,	14589987 14589987
C10158	10	Fiat Punto 05→09,	uszczelki drzwi, spinka w otwór ø 6	
C30179	10	Fiat Ducato 94→02, 01→06, 06→,	uszczelki drzwi tylnych (+ C10049), spinka ø 5,4	1318383080
C40338	10	Fiat Doblo 00→09,	listwy boczne, spinka w otwór ø 9	71728805
C50857	1	Fiat, Alfa Romeo - różne modele,	plastik mechanizmu podnośnika szyb, drzwi przednie - prowadnica lewa,	
C50860	1	Fiat, Alfa Romeo - różne modele,	plastik mechanizmu podnośnika szyb, drzwi przednie - prowadnica prawa,	
C60104	10	Fiat różne modele,	wiele zastosowań, tulejka,	500389689
C60130	10	Fiat Panda 03→09, 09→, Punto I,	dywany, wyciszenia w kabinie, spinka nasadzana,	60524790
C60139	10	Fiat Palio, Siena, Strada 99→05, 05→,	listwy progowe wewnętrzne, zderzak tylny,	82491303
C60151	10	Fiat Punto EVO 09→,	osłony pod silnikiem (+ inne spinki), kolek rozporowy w otwór ø 8	51834606
C60352	5	IVECO Daily 06→,	listwy boczne, listwy drzwi tylnych,	504101707
C60359	10	Fiat Punto 05→09,	podsufitka, spinka w otwór ø 8	735421944
C60360	5	Fiat Punto 05→09, EVO, Alfa Romeo Mito,	osłony pod silnikiem i podwoziem, kolek rozporowy w otwór ø 15 osłony pod silnikiem i podwoziem,	51780607 51780607
C60361	10	Fiat Punto 05→09, EVO, Linea, Fiorino 04→, Doblo 09→,	podszybie czołowe, wiele zastosowań, wkręt ø 4,2	15532209

# Fiat

# Lancia

# Alfa Romeo



numer kat.	ilość w opakowaniu	marka/model	zastosowanie	mocowanie odpowiadające następującemu numerowi OEM
C60363	5	Fiat Sedici,	osłony pod silnikiem i podwoziem, kolek rozporowy w otwór $\phi$ 15	71741894
C60366	10	Fiat Croma 05→10, Bravo 07→,	nakładka zderzaka przedniego, osłony pod podwoziem, wiele innych zastosowań, wkręt $\phi$ 5	15532409 15532477
C60367	10	Fiat Doblo 09→, Alfa Romeo Mito,	deska rozdzielcza, tapicerka drzwi, spinka w otwór $\phi$ 12 deska rozdzielcza, tapicerka drzwi,	735493588
C60370	10	Fiat Punto 05→09, EVO 09→, Grande Punto 05→12, Doblo 09→, Bravo 07→, Croma 05→10, Ducato 06→, Bravo 07→, Croma 05→10, Ducato06→,	osłony pod silnikiem i podwoziem, gniazdo 12 x 14 osłony pod silnikiem i podwoziem, listwy progowe wewnętrzne, nadkola,	51747309 1355845080
C60371	10	Fiat, Lancia, Alfa Romeo - różne modele,	tapicerka, tapicerka drzwi, spinka w otwór $\phi$ 8	
C60373	10	Fiat Punto 05→09, EVO, Palio, Siena, Linea, Croma 05→09, Fiorino 04→, Strada 05→, Doblo 09→, Ducato 06→, Alfa Romeo 159, Brera, Spider 06→10, Mito,	wyciszenie pokrywy silnika, spinka 12 x 14 wyciszenie pokrywy silnika, wyciszenie pokrywy silnika,	46804433 46804433
C60374	10	Fiat Croma 05→10,	tapicerka bagażnika, spinka w otwór $\phi$ 7	735495562
C60640	10	Fiat Sedici,	deska rozdzielcza,	
C60665	10	Alfa Romeo Mito, Fiat Bravo 07→, Grande Punto 05→12, Punto EVO 09→,	nadkola, spinka w otwór $\phi$ 8,5 nadkola,	718115080
C60669	10	Fiat Sedici,	wyciszenie pokrywy silnika, spinka w otwór $\phi$ 7,5	
C60673	1	Fiat Grande Punto 05→12,	wspornik zderzaka przedniego - prawa strona,	51852309
C60674	1	Fiat Grande Punto 05→12,	wspornik zderzaka przedniego - lewa strona,	51858852

**C60675**

**C60676**

**C60687**

**C60717**

**C60719**

**C60721**

**C60722**

**C60731**

**C60732**

**C60735**

**C60736**

numer kat.	ilość w opakowaniu	marka/model	zastosowanie	mocowanie odpowiadające następującemu numerowi OEM
C60675	1	Fiat Panda 09→,	wspornik zderzaka przedniego, lewa strona,	51880502
C60676	1	Fiat Panda 09→,	wspornik zderzaka przedniego, prawa strona,	51880501
C60687	2	Fiat, Lancia, Alfa Romeo - różne modele,	dysza spryskiwacza z regulacją na gwint M8,	7672745
C60717	10	Fiat Croma 05→10, Doblo 00→09, Ducato 06→12, Grande Punto 05→12, Linea, Punto EVO, Alfa Romeo 159, Brera, Mito,	osłony pod silnikiem, nadkola, nakrętka plastikowa ø 5 osłony pod silnikiem, nadkola, osłony pod silnikiem, nadkola,	60502080 60502080
C60719	5	Fiat różne modele,	wiele zastosowań, nitonakrętka uniwersalna M8,	15624511
C60721	5	Alfa Romeo 147, 156 97→03, 03→07, GT,	spinka zaślepki poduszki powietrznej, spinka w otwór ø 6,5	71713084
C60722	10	Fiat różne modele,	wiele zastosowań, nitonakrętka uniwersalna M6,	46417286
C60731	1	Alfa Romeo Mito,	wspornik zderzaka przedniego - lewa strona,	50510295
C60732	1	Alfa Romeo Mito,	wspornik zderzaka przedniego - prawa strona,	50510294
C60735	1	Fiat 500 07→,	wspornik zderzaka przedniego - prawa strona,	51786776
C60736	1	Fiat 500 07→,	wspornik zderzaka przedniego - lewa strona,	51786777

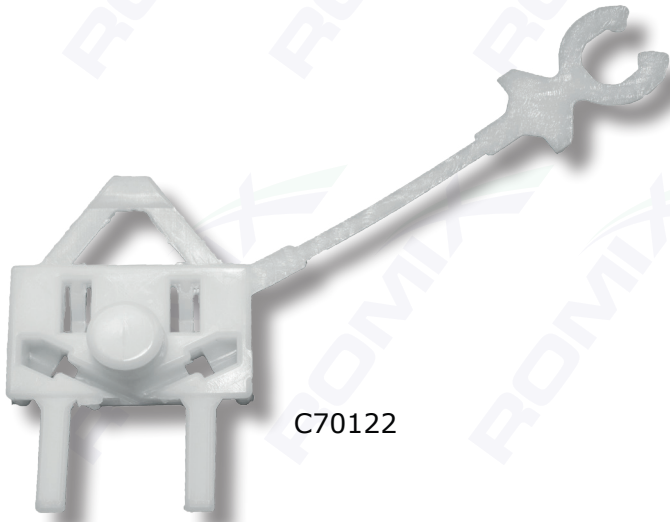
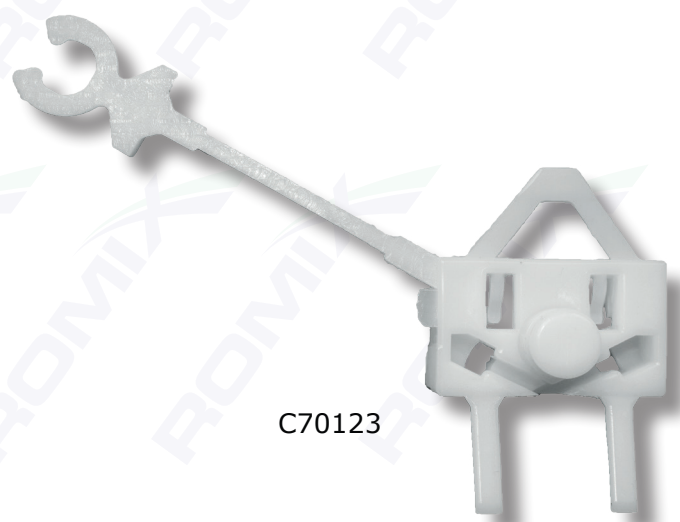
**C70175**

**C70122**

**C70123**

**C70209**

**C70210**

numer kat.	ilość w opakowaniu	marka/model	zastosowanie	mocowanie odpowiadające następującemu numerowi OEM
C70122	1	Fiat Doblo 00→09,	plastik mechanizmu podnoszenia szyb bocznych - prawa strona,	
C70123	1	Fiat Doblo 00→09,	plastik mechanizmu podnoszenia szyb bocznych - lewa strona,	
C70175	10	Fiat, Lancia, Alfa Romeo - różne modele,	ciągno zamka w otwór o 6, o cięgna 4,1	82377992
C70209	1 komplet	Fiat Stilo,	zestaw naprawczy reflektora prawego,	
C70210	1 komplet	Fiat Stilo,	zestaw naprawczy reflektora lewego,	

# Fiat

# Lancia

# Alfa Romeo



C70211



C70212



C70213



C70214

numer kat.	ilość w opakowaniu	marka/model	zastosowanie	mocowanie odpowiadające następującemu numerowi OEM
C70211	1 komplet	Fiat Panda 03→09, 09→,	zestaw naprawczy reflektora lewego,	71738749
C70212	1 komplet	Fiat Panda 03→09, 09→,	zestaw naprawczy reflektora prawego,	71738355
C70213	1 komplet	Fiat Punto II FL,	zestaw naprawczy reflektora lewego,	
C70214	1 komplet	Fiat Punto II FL,	zestaw naprawczy reflektora prawego,	

# Fiat

# Lancia

# Alfa Romeo



C70215



C70216



C70217



C70218

numer kat.	ilość w opakowaniu	marka/model	zastosowanie	mocowanie odpowiadające następującemu numerowi OEM
C70215	1 komplet	Fiat Grande Punto 05→12,	zestaw naprawczy reflektora prawego,	51774058
C70216	1 komplet	Fiat Grande Punto 05→12,	zestaw naprawczy reflektora lewego,	51774059
C70217	1 komplet	Fiat 500 07→,	zestaw naprawczy reflektora prawego,	51816681
C70218	1 komplet	Fiat 500 07→,	zestaw naprawczy reflektora lewego,	51816682



# Fiat

# Lancia

# Alfa Romeo

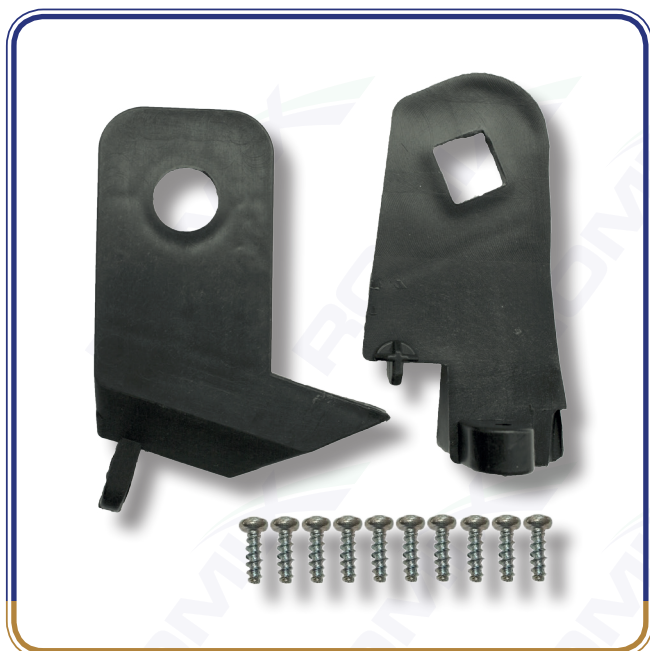

C70235



C70236



C70257



C70258

numer kat.	ilość w opakowaniu	marka/model	zastosowanie	mocowanie odpowiadające następującemu numerowi OEM
C70235	1 komplet	Fiat Doblo 09→14,	zestaw naprawczy reflektora lewego,	
C70236	1 komplet	Fiat Doblo 09→14,	zestaw naprawczy reflektora prawego,	
C70257	1 komplet	Fiat Doblo 05→09,	zestaw naprawczy reflektora prawego,	
C70258	1 komplet	Fiat Doblo 05→09,	zestaw naprawczy reflektora lewego,	

# Fiat

# Lancia

# Alfa Romeo



C70303 C70559 C70560 C70561 C70562 C70569 C70570 C70571



C70572 C70573 C70574 C70575 C70585 C70586 C70597

numer kat.	ilość w opakowaniu	marka/model	zastosowanie	mocowanie odpowiadające następującemu numerowi OEM
C70303	10	<b>Fiat</b> Doblo 09→, Fiorino 07→, Panda 12→, Grande Punto 05→12, Punto 12→, EVO, Panda 03→12, <b>Alfa Romeo</b> Giulietta, Mito,	tapicerka drzwi, spinka $\varnothing$ 8 zderzak tylny, listwy progowe zewnętrzne, zderzak tylny, tapicerka drzwi,	46835626 71738386
C70559	10	<b>Fiat</b> Panda 03→09, 09→12,	nakładka zderzaka przedniego, blaszka montażowa 15,1 x 10,1, na śrubę M4,	14188971
C70560	5	<b>Fiat</b> Grande Punto 09→12, Punto 12→, EVO, 500L,	ślupki, spinka w otwór $\varnothing$ 8 tapicerka bagażnika,	71748293
C70561	10	<b>Fiat</b> 500L, Ducato 14→, Freemont, Panda 12→,	listwy progowe zewnętrzne, błotniki, spinka w otwór $\varnothing$ 8 listwy progowe zewnętrzne, błotniki,	735537083
C70562	10	<b>Fiat</b> Freemont, <b>Lancia</b> Thema,	atrapa, błotniki, nadkola, osłony pod silnikiem, zderzak przedni, kolek rozporowy w otwór $\varnothing$ 8 zderzak tylny,	K06504521 K06504521
C70569	5	<b>Fiat</b> 500L, Ducato 14→,	podszycie czołowe, kolek rozporowy w otwór $\varnothing$ 8	51891918
C70570	10	<b>Fiat</b> Ducato 14→,	tapicerka bagażnika, kolek rozporowy w otwór $\varnothing$ 8	735669714
C70571	10	<b>Alfa Romeo</b> Giulia, Stelvio,	nadkola, kolek rozporowy w otwór $\varnothing$ 7	670007383
C70572	5	<b>Fiat</b> różne modele,	wiele zastosowań,	
C70573	10	<b>Fiat</b> różne modele,	wiele zastosowań,	4053933
C70574	10	<b>IVECO</b> Daily 06→,	ślupki, spinka w otwór $\varnothing$ 8	5801720444
C70575	10	<b>Fiat</b> 500X, Tipo, <b>Alfa Romeo</b> Stelvio,	tapicerka drzwi, spinka w otwór $\varnothing$ 8 tapicerka drzwi,	51987227 52034852
C70585	10	<b>Fiat</b> Panda 03→12, Seicento, Seicento,	podsufitka, spinka w otwór $\varnothing$ 7 izolacje,	735250327
C70586	10	<b>Fiat</b> Panda 12→, <b>Lancia</b> różne modele,	tapicerka bagażnika, spinka w otwór $\varnothing$ 10 wiele zastosowań,	735415836 735415836
C70597	5	<b>Fiat</b> Croma 05→10, Grande Punto 05→12, Punto EVO,	śruba kół z łbem stożkowym, M12 x 1,5 x 21, na klucz 17 śruba kół z łbem stożkowym,	51732885



Fiat

Lancia

Alfa Romeo



C70737

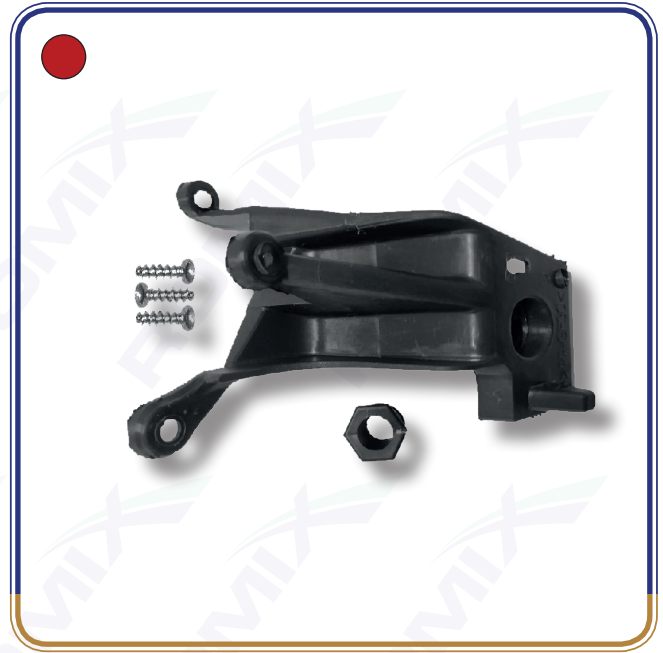

C70738



C70739



C70740

numer kat.	ilość w opakowaniu	marka/model	zastosowanie	mocowanie odpowiadające następującemu numerowi OEM
C70737	1 komplet	Fiat Linea,	zestaw naprawy reflektora lewego,	
C70738	1 komplet	Fiat Linea,	zestaw naprawy reflektora prawego,	
C70739	1 komplet	Fiat Fiorino 07→,	zestaw naprawy reflektora lewego,	
C70740	1 komplet	Fiat Fiorino 07→,	zestaw naprawy reflektora prawego,	

Fiat

Lancia

Alfa Romeo



C70741



C70742

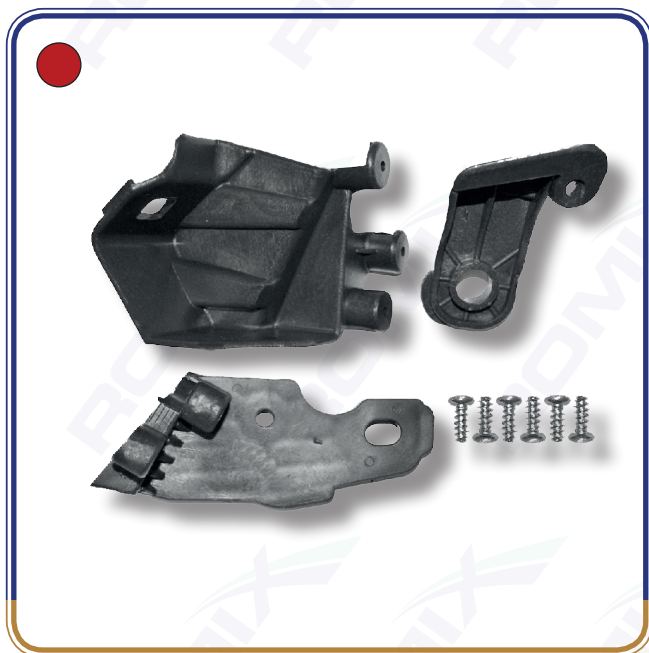

C70743

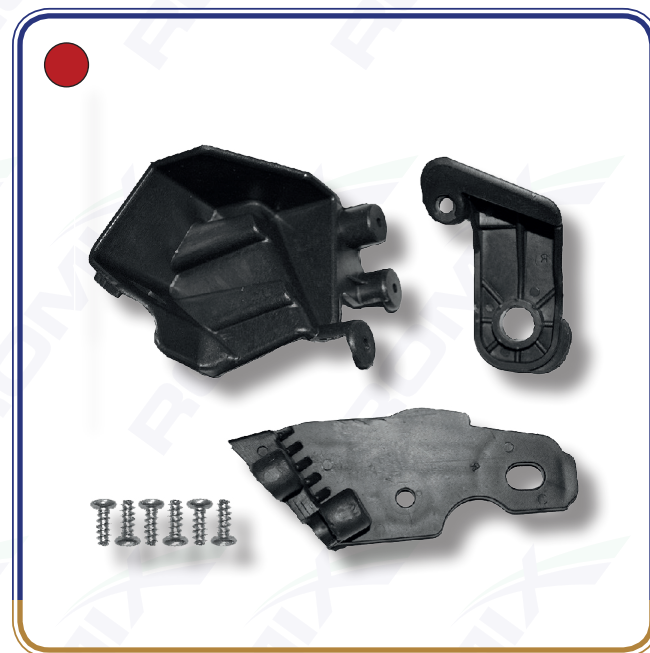

C70744

numer kat.	ilość w opakowaniu	marka/model	zastosowanie	mocowanie odpowiadające następującemu numerowi OEM
C70741	1 komplet	Fiat Tipo,	zestaw naprawczy reflektora lewego,	50927927
C70742	1 komplet	Fiat Tipo,	zestaw naprawczy reflektora prawego,	50927929
C70743	1 komplet	Fiat Doblo 15→22,	zestaw naprawczy reflektora lewego,	
C70744	1 komplet	Fiat Doblo 15→22,	zestaw naprawczy reflektora prawego,	

**Fiat**

**Lancia**

**Alfa Romeo**

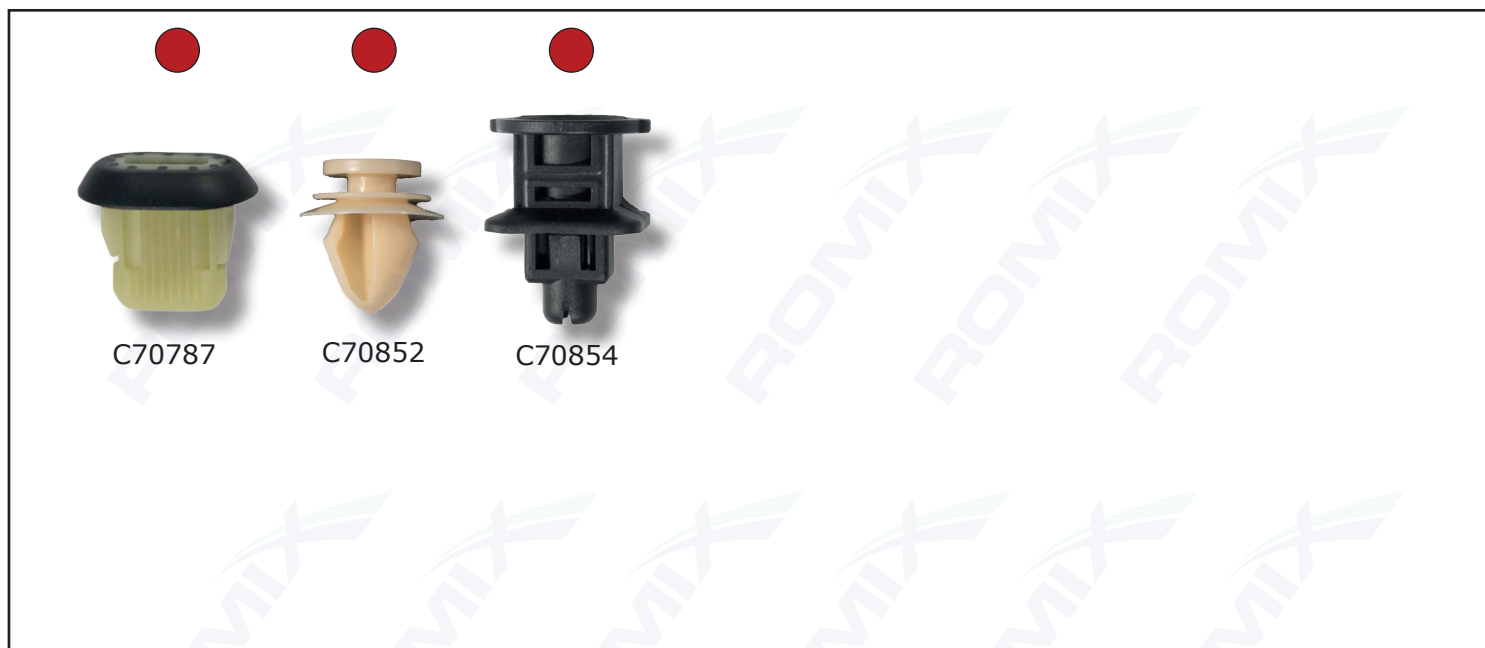

numer kat.	ilość w opakowaniu	marka/model	zastosowanie	mocowanie odpowiadające następującemu numerowi OEM
C70787	10	Fiat Talento 16→20,	słupki, komplet z C60468, tapicerka drzwi,	
C70852	5	Fiat Scudo 16→20, Tipo,	podszufitka, tapicerka drzwi, spinka w otwór ø 10 tapicerka klapy bagażnika,	9684635980 52055147
C70854	5	Fiat 500 07→ (po liftingu),	listwy progowe zewnętrzne,	51934464

# Ford



numer kat.	ilość w opakowaniu	marka/model	zastosowanie	mocowanie odpowiadające następującemu numerowi OEM
10450	10	różne modele,	tapicerka, tapicerka drzwi, spinka o 6,4	
10460	10	różne modele,	uszczelka pokrywy silnika, spinka o 4,8	
14202	10	różne modele,	wiele zastosowań, blaszka montażowa 16,2 x 25 na wkręt 6,3	
15041	10	Fiesta 76→89, Escort 81→86,	tapicerka, nit o 2,3	1571349
15253	10	Fiesta 76→89, Cougar, Escort 81→01, Mondeo 96→00, Ka 97→07, Puma 97→01,	reflektory, atrapa, osprzęt zderzaka (Mondeo), kostka 12 x 10,8 na wkręt 4,7	6078784
15257	10	Fiesta 76→89, Escort 90→01, Focus 98→04, Scorpio, Ka 97→07, Mondeo 92→00, Sierra, Transit 00→06, Puma,	wiele zastosowań, kostka montażowa 6,6 x 7,2 na wkręt 3,8 wiele zastosowań, kostka montażowa 6,6 x 7,2 na wkręt 3,8	6695013
16033	25	różne modele,	wiele zastosowań, blaszka montażowa 11 x 16,5 na wkręt 2,8	
16034	25	różne modele,	wiele zastosowań, blaszka montażowa 11,2 x 24 na wkręt 3,3	
16035	25	Escort 81→86, Fiesta 76→89, Sierra 82→86, Ka 97→07,	wiele zastosowań, blaszka montażowa 12 x 19,9 na wkręt 3,5	1450293
16100	10	różne modele,	wiele zastosowań, blaszka montażowa 14,7 x 23,3 z gwintem metrycznym M5,	
16308	10	różne modele,	wiele zastosowań, blaszka montażowa 15,2 x 23,6 z gwintem metrycznym M6,	
16309	10	różne modele,	wiele zastosowań, blaszka montażowa 15,5 x 25 na wkręt 5,2	
40523Z	10	różne modele,	wiele zastosowań, wkręt 4,8 x 16	
40526Z	10	różne modele,	wiele zastosowań, wkręt 4,8 x 19	
41269Z	10	Fiesta 76→89, Escort 86→90,	listwy progowe zewnętrzne, nit o 4,9	1647309
45099	10	różne modele,	wiele zastosowań, wkręt 5,5 x 19	
45168	10	różne modele,	wiele zastosowań, wkręt 6,3 x 19	
55107Z	10	Ka 97→07, Fiesta, Fusion 02→12, Transit 00→06,	nakładki zderzaków, nit czarny o 5,7	1071415
55127Z	10	Ka 97→07,	nakładki zderzaków, poszerzenia błotników, spinka w otwór o 8,5	1038008
57154	25	różne modele,	wiele zastosowań, kostka montażowa 7,2 x 7,2 na wkręt 3	
57280Z	10	różne modele,	wiele zastosowań, kostka montażowa 10,3 x 9	
58211Z	10	Fiesta 95→02, Fiesta, Fusion 02→12, Cougar, Focus 98→04, Puma,	nadkola, osłony pod podwoziem, osprzęt w komorze silnika, kolek rozporowy o 7 nadkola, osłony pod podwoziem, osprzęt w komorze silnika,	1007932

# Ford



numer kat.	ilość w opakowaniu	marka/model	zastosowanie	mocowanie odpowiadające następującemu numerowi OEM
59109Z	10	Fiesta 95→02, Escort 90→01, Puma,	nadkola, spinka 19,9 x 20 na wkręt 3,8	6185845
60001S	10	różne modele,	wiele zastosowań, kolek rozporowy w otwór ø 8	
600411	10	różne modele,	wiele zastosowań, nit montażowy plastikowy ø 6	
60117	10	Fiesta 89→96, 95→02, Granada, Scorpio, Transit,	podsufitka, kolek rozporowy w otwór ø 8	1660053
60118	10	Fiesta 89→96, 95→02, Granada, Scorpio, Transit,	podsufitka, kolek rozporowy w otwór ø 10	1660053
60120	10	Fiesta 89→96, 95→02, Granada, Scorpio, Transit,	podsufitka, kolek rozporowy w otwór ø 8	1660053
60121	10	Fiesta 89→96, 95→02, Granada, Scorpio, Transit,	podsufitka, kolek rozporowy w otwór ø 10	1660053
80102	10	Probe 92→97,	slupki, tapicerka, osłony plastikowe tapicerki, kolek rozporowy ø 6	3827866
80103	10	Probe 92→97,	slupki, tapicerka, osłony plastikowe tapicerki, kolek rozporowy ø 6	3893097
A12301	10	różne modele,	tapicerka, tapicerka drzwi, spinka w otwór ø 8	
A12301S	10	różne modele,	tapicerka, tapicerka drzwi, spinka w otwór ø 8	
A13011	25	różne modele,	wiele zastosowań, kolek rozporowy w otwór ø 8	
A14181	10	Fiesta 76→89, Sierra 87→93,	tapicerka, tapicerka drzwi, spinka w otwór ø 8	6099812
A14424	25	Fiesta 76→89, Escort 81→90, Granada, Scorpio, Sierra,	tapicerka, tapicerka drzwi, spinka w otwór ø 8	6117693
A14545	25	Fiesta 95→02, Transit 94→00,	tapicerka, tapicerka drzwi, spinka jasnoszara w otwór ø 8	1018433
A14545C	25	Escort 95→01, Transit,	tapicerka, tapicerka drzwi, spinka czarna w otwór ø 8	6725950
A14545N	25	Transit, Courier,	tapicerka, tapicerka drzwi, spinka ciemnoniebieska w otwór ø 8	1018433
A14545S	25	Fiesta 95→02, Transit 94→00,	tapicerka, tapicerka drzwi, spinka ciemnoszara w otwór ø 8	1018434
A15266	10	Fiesta, Escort,	nadkola, kolek rozporowy w otwór ø 11	
A15440	10	Fiesta 95→02, Ka 97→07, Puma,	tapicerka, spinka ø 5	1020732
A15749	10	wszystkie modele,	wyciszenie pokrywy silnika, inne wyciszenia, spinka ø 8,9	6448410 6678518
A16178	10	Escort 81→86, Transit,	tapicerka drzwi, tapicerka, spinka w otwór ø 8	6177722
A17016	10	Escort 90→01, Fiesta 89→96, Fiesta 95→02,	podsufitka, spinka w otwór ø 4	1003521
A81113	10	Escort 86→01, Fiesta 89→96, 95→02, Ka 97→07,	tapicerka, tapicerka drzwi, spinka w otwór ø 8	
A82020	10	Escort 95→01, Mondeo 92→00, 00→07, Cougar, Puma,	nakładki zderzaków, osłona pod komorą silnika, kostka na wkręt 4,2 osłona pod komorą silnika, podszybie czołowe (Puma), kostka 8 x 10	1019377



# Ford



numer kat.	ilość w opakowaniu	marka/model	zastosowanie	mocowanie odpowiadające następującemu numerowi OEM
B11146	10	Explorer 92→00,	tapicerka drzwi, tapicerka, spinka w otwór $\varnothing$ 6	3939327
B22101	10	różne modele,	tapicerka drzwi, tapicerka, spinka w otwór $\varnothing$ 7	
B22186	10	różne modele,	tapicerka drzwi, tapicerka, spinka w otwór $\varnothing$ 7	
B22199	10	różne modele,	tapicerka drzwi, tapicerka, spinka w otwór $\varnothing$ 7,5	
B22635	10	różne modele,	wyciszenie pokrywy silnika, spinka $\varnothing$ 9,5	
B23168	10	Fiesta, Fusion 02→12,	plastiki przy regulacji lusterek bocznych, spinka w otwór $\varnothing$ 5,5	1214485
B23171	10	Focus C-MAX 03→,	nakładki progowe wewnętrzne, spinka w otwór $\varnothing$ 8,5	1232493
B25539	10	Escort, Orion,	obicia foteli, wiele zastosowań, spinka w otwór $\varnothing$ 6,5	1618747
B26963	10	różne modele,	wiele zastosowań, nakrętka plastikowa na $\varnothing$ 5	6634877
C10029	5	Transit 00→06,	listwa szyby czołowej, spinka 10,4 x 8	4494056
C10030	5	Transit 00→06,	listwa szyby czołowej, spinka 10,4 x 8	4069906
C10054	10	wszystkie modele,	mocowanie przewodów różnych instalacji,	6758612
C10081	10	Focus 98→04,	osłony plastikowe tapicerki drzwi, spinka w otwór $\varnothing$ 8	1070107
C10100	10	Transit 00→06,	podsuftka, kolek rozporowy $\varnothing$ 7	
C10101	10	Transit 00→06,	podsuftka, kolek rozporowy $\varnothing$ 7	
C10102	10	Escort 86→01, Fiesta 89→96, 95→02, Granada, Scorpio, Ka, Sierra, Mondeo 92→96, Mondeo 96→00, Mondeo 00→07,	osprzęt w komorze silnika, nadkola, listwy progowe, osprzęt w komorze silnika, nadkola, nadkola, atrapa, podszybie czołowe, nadkola, podszybie czołowe, osłony pod silnikiem, kostka 8 x 10 na wkręt 4,2	6150260
C30016	2	Escort, Fiesta 89→96, Granada, Scorpio, Sierra, Transit, Cougar, Ka, Mondeo 92→96, Transit 94 →00,	mocowanie podpory pokrywy silnika, spinka 6,7 x 6,7 mocowanie podpory pokrywy silnika,	1629999 6870622
C30023	10	Escort 90→01, Focus 98→04, Mondeo 90→00, Cougar, Scorpio, Puma,	zaślepka mocowania podszybia szyby czołowej, spinka $\varnothing$ 12,9 zaślepka mocowania podszybia szyby czołowej,	6781550
C30812	10	Sierra 82→86, Transit 91→ 00, Fiesta, Mondeo,	podszybie czołowe, osłony plastikowe przy lusterkach zewnętrznych,	6114021
C30847	10	Galaxy,	tapicerka drzwi, tapicerka, spinka w otwór $\varnothing$ 8	1008068
C40264	5	C-MAX 03→10, Focus 04→10,, Kuga 12→, C-MAX 03→10, Focus 04→10,	tapicerka drzwi, spinka w otwór $\varnothing$ 7,5 tapicerka kłapy tylnej,	
C50844	10	Galaxy,	uszczelki drzwi, spinka z tulejką $\varnothing$ 5	

# Ford

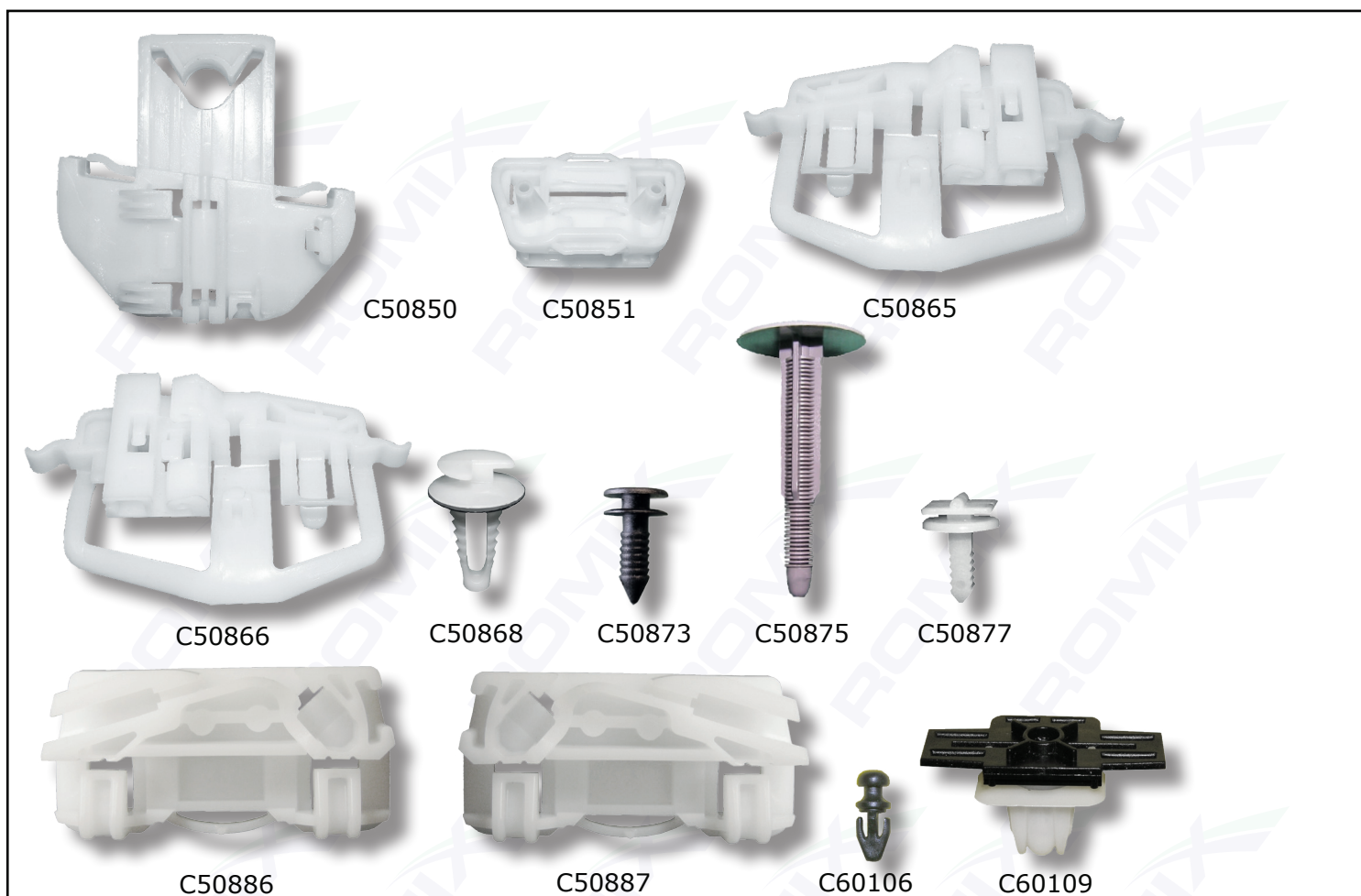

numer kat.	ilość w opakowaniu	marka/model	zastosowanie	mocowanie odpowiadające następującemu numerowi OEM
C50850	1	Focus 98→04,	plastik mechanizmu podnośnika szyb, drzwi tylne lewe,	
C50851	1	Focus 98→04,	plastik jednej z prowadnic podnośnika szyby bocznej, drzwi przednich obie strony,	
C50865	1	Fiesta 02→07,	plastik jednej z prowadnic podnośnika szyby bocznej, drzwi przednie, obie strony (druga prowadnica C50866),	
C50866	1	Fiesta 02→07,	plastik jednej z prowadnic podnośnika szyby bocznej, drzwi przednie, obie strony (druga prowadnica C50865),	
C50868	10	różne modele,	tapicerka drzwi, spinka w otwór $\varnothing 9$	
C50873	10	różne modele,	tapicerka drzwi,	
C50875	10	różne modele,	podszufitka, tapicerka,	
C50877	10	Transit, Focus,	nakładki,	1355091
C50886	1	Galaxy,	plastik podnośnika szyby bocznej, prowadnica prawa,	
C50887	1	Galaxy,	plastik podnośnika szyby bocznej, prowadnica lewa,	
C60106	10	Mondeo 96→00, Escort,	listwy progowe, spinka w otwór $\varnothing 5$	1042065
C60109	5	Focus 98→04,	podszybie czołowe,	1106903

# Ford



numer kat.	ilość w opakowaniu	marka/model	zastosowanie	mocowanie odpowiadające następującemu numerowi OEM
C60339	10	Fiesta 02→07, 08→, Focus 98→04, Transit 00→06, 06→,	nadkola, kolek rozporowy w otwór $\phi$ 8	1028521
C60354	5	Galaxy,	podszycie czołowe,	
C60362	10	różne modele,	nadkola, elementy podwozia i osłon,	6145601
C60433	5	Galaxy,	podsuftka w przedniej i tylnej części,	
C60581	5	Galaxy,	osłona pod silnikiem, łącznik gumowo-metalowy na śrubie M6,	
C60683	1	Focus 10→,	wspornik nakładki zderzaka przedniego, prawy,	1718730
C60684	1	Focus 10→,	wspornik nakładki zderzaka przedniego, lewy,	1718731
C70149	10	C-MAX 11→, Focus 10→, Kuga 12→, Transit 14→, Galaxy, Mondeo 07→14, 14→, Mondeo 14→, Transit 14→, Focus 10→, Mondeo 07→14,	mocowanie filtra powietrza, kolek rozporowy $\phi$ 6,5 nadkola, osprzęt w komorze silnika, chłapacze, atrapa,	4855809 W713610S300
C70150	10	Transit/Tourneo Connect,	nadkola, spinka w otwór $\phi$ 11,5	2T14V35312AB
C70151	5	różne modele,	tapicerka, spinka $\phi$ 7,3	1W6Z238A90AA
C70153	10	Fiesta 02→07, C-MAX 07→, Fiesta 13→, Focus 98→04, 04→10, 10→, Kuga 12→, Mondeo 01→07, Transit 01→,	wyciszenia w komorze silnika, nadkola, nadkola,	W703505S442 W703505S439
C70181	10	różne modele,	chłapacze, wiele zastosowań, spinka $\phi$ 7,6	
C70182	5	C-MAX 03→10, Focus 04→10,	tapicerka drzwi,	1257376 W709004S300
C70183	10	Mondeo 14→, Mustang 15→,	blotniki, nadkola, nakładka zderzaka przedniego, kolek rozporowy $\phi$ 7 osłona akumulatora,	W716510S300

# Ford



C70243



C70244



C70249



C70250

numer kat.	ilość w opakowaniu	marka/model	zastosowanie	mocowanie odpowiadające następującemu numerowi OEM
C70243	1 komplet	Fiesta 08→12,	zestaw naprawczy reflektora lewego,	
C70244	1 komplet	Fiesta 08→12,	zestaw naprawczy reflektora prawego,	
C70249	1 komplet	Fiesta 13→,	zestaw naprawczy reflektora lewego,	
C70250	1 komplet	Fiesta 13→,	zestaw naprawczy reflektora prawego,	

# Ford



C70251



C70252



C70304



C70338



C70339



C70340



C70341



C70342

numer kat.	ilość w opakowaniu	marka/model	zastosowanie	mocowanie odpowiadające następującemu numerowi OEM
C70251	1 komplet	Focus 10→,	zestaw naprawczy reflektora lewego,	
C70252	1 komplet	Focus 10→,	zestaw naprawczy reflektora prawego,	
C70304	10	B-MAX, C-MAX 15→, Courier, Focus 10→, Kuga 12→, Mondeo 14→, S-MAX 15→, Transit 14→, Transit/Tourneo Connect, S-MAX 15→,	tapicerka drzwi, spinka o 9,6 tapicerka drzwi, słupki,	4831516 W713297S300
C70338	5	Kuga 12→,	nadkola, spinka w otwór o 7	4911148 W708633S300
C70339	10	Cougar, C-MAX 15→, Escort 81→89, 90→01, Fiesta 89→95, 95→02, Fiesta/Fusion 01→, Mondeo 92→96, 01→07, Puma 97→01, Scorpio, Sierra, C-MAX 15→, Focus 04→10, 10→, Mondeo 01→07, Transit/Tourneo Connect, Mondeo 96→00, Mustang 15→,	instalacja spryskiwaczy szyb, kostka 9,5 x 9,5 na wkręt 6,3 instalacja spryskiwaczy szyb, instalacja spryskiwaczy szyb, wspornik zderzaka przedniego, wspornik zderzaka przedniego, nakładka zderzaka przedniego, listwy progowe zewnętrzne,	6549354 90BG 17K657AA
C70340	5	Mustang 15→,	nadkola, kolek rozporowy w otwór o 6,5	4943984 W706092S300
C70341	5	Edge,	nakładka zderzaka tylnego, kolek rozporowy w otwór o 8	W710250S300
C70342	10	Transit 14→,	listwy boczne i listwy błotników,	5255437 W716507S300

# Ford



numer kat.	ilość w opakowaniu	marka/model	zastosowanie	mocowanie odpowiadające następującemu numerowi OEM
C70512	5	Mustang 05→12,	listwy progowe,	W710528S300
C70578	10	B-MAX, Ecosport, Fiesta 08→, Ka+, Transit 14→,	nadkola, kolek rozporowy w otwór ø 8	1738233 AA6116K194AA
C70587	10	Edge, Fiesta 13→, Kuga 12→19, Mustang 15→, S-MAX 15→,	listwy progowe zewnętrzne,	5264089 W716351S300 W716352S300
C70588	10	różne modele,	wiele zastosowań, spinka w otwór ø 7	N807154-S
C70594	5	B-MAX, C-MAX 15→, Fiesta 13→, Kuga 12→19, Focus 10→18, Ka 97→07, Ka+, Mondeo 14→, Transit 14→, Transit/Tourneo Connect,	nakrętka koła, M12 x 1,5, na klucz 19 nakrętka koła, nakrętka koła,	5114407 ACPA1012DXA
C70595	5	Edge, Mustang 15→, S-MAX 15→,	nakrętka koła, M14 x 1,5, na klucz 21	5275544 ACPA1012JXA
C70602	10	różne modele,	wiele zastosowań, spinka w otwór ø 7,5	N802734-S
C70616	10	Focus 10→18,	listwy progowe zewnętrzne, spinka w otwór ø 9	1692599 W790225S900
C70617	10	B-MAX, C-MAX 11→15, 15→, Focus 10→18, S-MAX 15→,	listwy progowe zewnętrzne, spinka w otwór ø 9	1683812 W715364S300
C70618	10	C-MAX 11→15, 15→,	tapicerka drzwi, spinka w otwór ø 8	5179085 W716094S300
C70619	5	Ecosport (po liftingu), Ka+, Kuga 12→19, Mondeo 14→, S-MAX 15→,	listwy progowe zewnętrzne, listwy progowe zewnętrzne,	5234172 W716350S300
C70626	10	C-MAX 03→10, Edge, Fiesta 17→, Focus 04→10, 10→18, Galaxy, Kuga 08→12, Mondeo 07→14, 14→, S-MAX 15→, Transit/Tourneo Connect,	wyciszenie pokrywy silnika, wyciszenie pokrywy silnika, wyciszenie pokrywy silnika,	1251866 W709688S300
C70627	5	C-MAX 03→10, Focus 04→10, Galaxy, Kuga 08→12, Mondeo 07→14,	mechanizm zamykania drzwi, spinka w otwór ø 10 mechanizm zamykania drzwi,	1360385 3M5128774BB

# Ford



C70659



C70668



C70669



C70670



C70671

numer kat.	ilość w opakowaniu	marka/model	zastosowanie	mocowanie odpowiadające następującemu numerowi OEM
C70659	10	B-MAX, C-MAX 11→, 15→, Fiesta 13→, 17→, Focus 10→18, Kuga 08→12, Transit/Tourneo Connect, Mondeo 07→14, Transit 14→, B-MAX, Kuga 08→12, Transit/Tourneo Connect,	listwy progowe zewnętrzne, kolek rozporowy w otwór o 8 listwy progowe zewnętrzne, nakładka zderzaka przedniego, osprzęt w komorze silnika, tapicerka drzwi przesuwnych, izolacje, tapicerka drzwi, listwa błotnika przedniego, chlapacze,	W711712S300 1429935
C70668	10	różne modele,	wiele zastosowań, kolek rozporowy w otwór o 10,5	W712665S300
C70669	10	różne modele,	wyciszenie pokrywy silnika, spinka w otwór o 6,5	N803387S300
C70670	10	różne modele,	wiele zastosowań, spinka w otwór o 6,5	N806113-S
C70671	10	B-MAX, C-MAX 03→10, Focus 04→10, Mondeo 96→00, 07→14, S-MAX 06→15,  C-MAX 11→, 15→, Focus 10→15, Transit/Tourneo Connect, Focus 14→18, Mondeo 00→07, Focus 04→10 (po liftingu), Mondeo 07→14, S-MAX 06→15, Focus 14→18, Mondeo 07→14, S-MAX 06→15, C-MAX 03→10, Kuga 08→12, Fiesta/Fusion 01→, Mondeo 07→14, B-MAX, Explorer 11→19, Focus 10→15,	nakładka zderzaka przedniego, nakładka zderzaka przedniego, blaszka montażowa 18,5 x 14,9, na wkręt 4,8 podszybie czołowe, nadkola, osłona pod silnikiem, dolna osłona przy zderzaku przednim, nadkola, podszybie czołowe, mocowanie reflektorów, wspornik zderzaka tylnego, nakładka zderzaka tylnego, chlapacze,	1747951 W715835S300 1069428 W702889S300

# Ford



C70745



C70746



C70747



C70748

numer kat.	ilość w opakowaniu	marka/model	zastosowanie	mocowanie odpowiadające następującemu numerowi OEM
C70745	1 komplet	Transit Courier 14→,	zestaw naprawczy reflektora lewego,	
C70746	1 komplet	Transit Courier 14→,	zestaw naprawczy reflektora prawego,	
C70747	1 komplet	Focus 07→11,	zestaw naprawczy reflektora lewego,	
C70748	1 komplet	Focus 07→11,	zestaw naprawczy reflektora prawego,	



# Ford



C70795



C70819



C70820



C70821



C70840



C70841

numer kat.	ilość w opakowaniu	marka/model	zastosowanie	mocowanie odpowiadające następującemu numerowi OEM
C70795	10	Fiesta 13→, Focus 14→, Galaxy, Kuga 08→12, Mondeo 07→14, S-MAX 06→15, Fiesta 08→12, Focus 10→15, Transit/Tourneo Connect,	tapicerka bagażnika, słupki, tapicerka bagażnika, deska rozdzielcza, tapicerka bagażnika,	1430815 W712474S439
C70819	1	Edge II (przed liftingiem), F-150 15→20 (przed liftingiem, silnik 2.7), Mustang 15→ (Shelby GT350),	korek spustowy oleju, korek spustowy oleju,	2011047 BC3Z6730A FT4Z6730A
C70820	1	Bronco 21→, Edge II (po liftingu), F-150 15→20, 20→, Mustang 15→,	korek spustowy oleju, korek spustowy oleju,	2084659 KX6Z6730A KX6Z6730B
C70821	5	Bronco 21→, Explorer 19→, F-150 20→, Mustang 15→, Transit 01→14, Explorer 19→,	wyciszenie pokrywy silnika, nadkola, spinka w otwór o 6,5 izolacje,	4067083 W705002S300
C70840	1 komplet	Focus 18→,	zestaw naprawczy reflektora lewego,	JX7B13A005AA
C70841	1 komplet	Focus 18→,	zestaw naprawczy reflektora prawego,	JX7B13A004AA

# Ford



C70842



C70843



C70844



C70845

numer kat.	ilość w opakowaniu	marka/model	zastosowanie	mocowanie odpowiadające następującemu numerowi OEM
C70842	1 komplet	Transit 14→,	zestaw naprawczy reflektora lewego,	
C70843	1 komplet	Transit 14→,	zestaw naprawczy reflektora prawego,	
C70844	1 komplet	Tourneo Custom 13→18,	zestaw naprawczy reflektora lewego,	
C70845	1 komplet	Tourneo Custom 13→18,	zestaw naprawczy reflektora prawego,	

# Ford



C70866



C70867



C70855

numer kat.	ilość w opakowaniu	marka/model	zastosowanie	mocowanie odpowiadające następującemu numerowi OEM
C70866	1 komplet	Tourneo Custom 18→22,	zestaw naprawy reflektora lewego,	
C70867	1 komplet	Tourneo Custom 18→22,	zestaw naprawy reflektora prawego,	
C70855	5	F-150 15→20, 20→, Mustang 15→ (po liftingu), Bronco 21→,	słupki, tapicerka,	W715980S439

# Ford



# Honda



numer kat.	ilość w opakowaniu	marka/model	zastosowanie	mocowanie odpowiadające następującemu numerowi OEM
60002	10	Accord 93→98, 02→07, 08→, Civic 06→11, CR-V 97→01, 02→06, 07→12, Legend 96→99, 00→06, Accord 02→07, 08→, Civic 06→11, Legend 06→, Accord 08→, Legend 06→, Odyssey 95→99, 00→04, 05→,	osłony pod silnikiem, nadkola, kolek rozporowy w otwór $\phi$ 10 osłony pod silnikiem, nadkola, atrapa, podszybie czołowe, osłony pod silnikiem i podwoziem, nadkola,	91512-SX0-003
60003	10	Accord 93→98, Legend 91→95, Prelude 91→96,	nakładka zderzaka przedniego, kolek rozporowy w otwór $\phi$ 10	91502-SP0-003
71176	10	Accord 90→93, 93→98, 98→02, Civic 91→95, 95→00, Legend 91→95, Prelude 91→96,	nadkola, osłony pod silnikiem, kolek rozporowy w otwór $\phi$ 8 nadkola,	91512-SM4-003
71177	10	Accord 93→98, Civic 95→00, Legend 96→99, 00→06,	podszybie czołowe, kolek rozporowy $\phi$ 8	91508-SM4-003
A175047	10	Accord 02→07, City 02→08, CR-V 02→06, FR-V, HR-V,	dywany, tapicerka bagażnika, spinka w otwór $\phi$ 7	90667-S0D-003ZC
A175047C	10	Accord 02→07, City 02→08, CR-V 02→06, FR-V, HR-V,	dywany, tapicerka bagażnika, spinka w otwór $\phi$ 7	
A175048	10	Civic 06→11,	słupki (+ inne spinki), spinka w otwór $\phi$ 8	91560-SE0-003
A175049	10	Accord 02→07, CR-V 02→06, 07→12, Accord 98→02, 02→07, Civic 01→05, CR-V 02→06, 07→12, CR-V 07→12, FR-V, Odyssey 00→04, 05→11,	słupki, listwy progowe wewnętrzne (+ inne spinki), tapicerka drzwi, tapicerka drzwi, tapicerka kłapy bagażnika, słupki, progi wewnętrzne, słupki, spinka w otwór $\phi$ 8 słupki, nakładki progów wewnętrznych, słupki, progi wewnętrzne (+ inne spinki),	91560-S9A-A01 91560-S84 -A11
B14268	10	Prelude (wszystkie roczniki), CR-V 02→06,	deska rozdzielcza, nadkola, tapicerka, kostka 7,5 x 7,2 na wkręt 3,8	90672-671-811
B14274	10	różne modele,	wiele zastosowań, kostka montażowa 8,3 x 8,1 na wkręt 4,2	75521-611-000
B14313	10	Accord 90→93, 93→98, 98→02, CR-V 97→01, 02→06,	tapicerka, wiele zastosowań, kostka 7,9 x 8 na wkręt 4,2	90662-671-0030
B14695	10	Accord 90→93, 93→98, Civic 91→95, 01→05, 06→11, CR-V 07→12, Logo, HR-V,	tapicerka bagażnika, tapicerka kłapy tylnej, kostka 7,6 x 7,5 wkręt 3,8 tapicerka bagażnika, tapicerka kłapy tylnej,	90661-SC7-003
B14697	10	Accord 90→93, Civic→90, 95→00, 01→05,	osprzęt w komorze silnika, osłony, kolek rozporowy w otwór $\phi$ 7	90657-SA6-003
B14698	10	Civic 91→95, 95→00, CR-V 97→01,	listwy progowe zewnętrzne, kolek rozporowy $\phi$ 6	90688-SB0-013
B15998	10	Integra 91→93, Legend 91→95, Legend 96→99, Prelude 91→97,	dywany, spinka $\phi$ 6,5 wyciszenie pokrywy silnika,	90700-SB2-003
B16775	10	Accord 90→93, Civic→90,	słupki, tapicerka bagażnika, spinka w otwór $\phi$ 5	90667-SA0-003
B16782	10	Accord 93→98, Accord 02→07, City 02→08, Civic 01→05, 06→11, CR-V 02→06, FR-V, Jazz 02→04, 04→08, Legend 06→, Legend 96→99, 00→06,	listwy progowe przy nadkolach, kolek rozporowy w otwór $\phi$ 8 błotniki, nadkola, błotniki, nadkola, tapicerka bagażnika,	91545-SE0-003
B17057	10	Accord 90→93, 93→98, 98→02, Odyssey 95→99, Prelude 91→96, CR-V 97→01,	listwy progowe, kolek rozporowy w otwór $\phi$ 8 listwy progowe, osłony pod podwoziem,	90505-SM4-003
B17058	10	Accord 93→98, 98→02, Civic 91→95, Odyssey 95→99, 00→04,	nadkola (+ inne spinki), kostka 8 x 8,8 na wkręt 3,8 nadkola (+ inne spinki),	90682-SB0-003
B17143	10	Accord 90→93, 93→98, Legend 96→99, Odyssey 95→99,	nakładka zderzaka przedniego, kolek rozporowy w otwór $\phi$ 10 nakładki zderzaków,	91502-SM4-000

# Honda

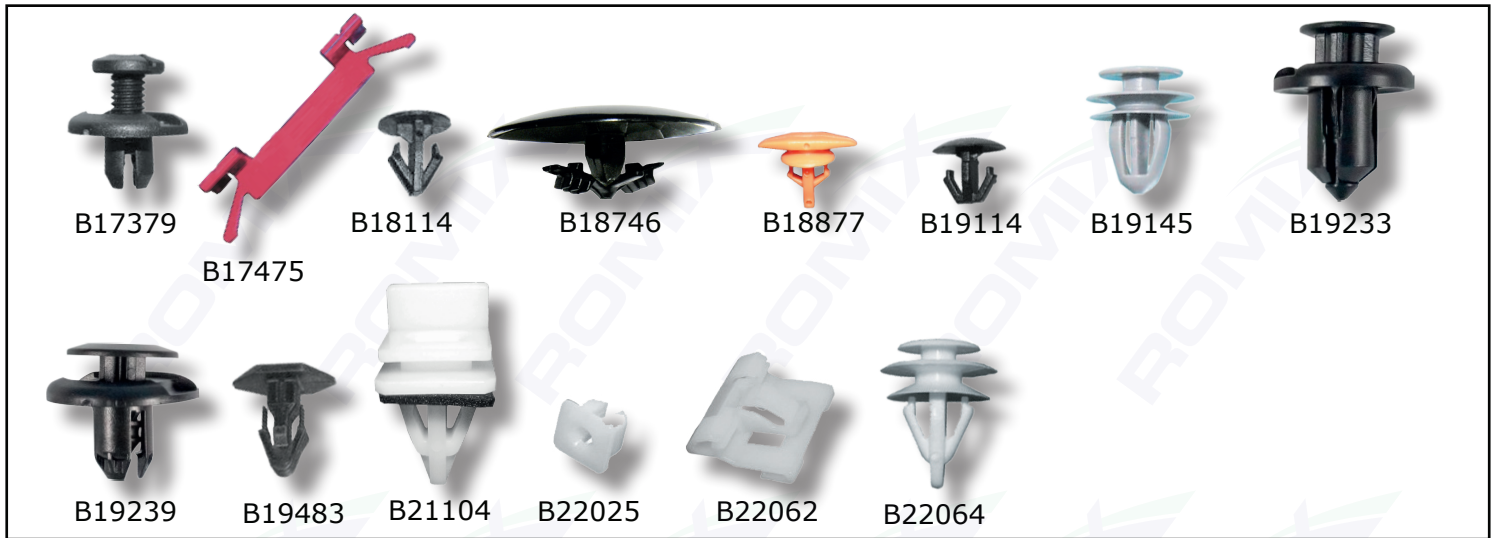

numer kat.	ilość w opakowaniu	marka/model	zastosowanie	mocowanie odpowiadające następującemu numerowi OEM
B17379	10	Accord 90→93, 93→98, 99→02, Civic 91→95, 95→00, Legend 91→95, Prelude 91→96,	nadkola, kolek rozporowy w otwór o 8 nadkola,	91512-SM4-003
B17475	5	Civic 91→95, Integra,	mocowanie szyby czołowej,	91520-SR3-003
B18114	10	Accord 98→02, Civic 91→95, 95→00, Legend 91→95,	uszczelka pokrywy silnika, spinka o 7,2	91520-SM4-C01
B18746	10	Accord 90→93, 93→98, 98→02, Civic 91→95, 95→00, Odyssey 95→99, 00→04, Accord 08→, Civic 06→11, CR-V 07→12, Jazz 08→,	wyciszenie pokrywy silnika, wyciszenie pokrywy silnika, wyciszenie pokrywy silnika,	90700-SJ4-000 90700-SJ4-000 91501-STK-003
B18877	10	Accord 93→98, 98→02, Civic 91→95, 95→00, CR-V 97→01, 02→06, 07→, Legend 06→, Odyssey 00→05, 06→, Odyssey 95→99, Legend 96→99, 00→06,	uszczelki drzwi, spinka o 5 uszczelki drzwi, uszczelka pokrywy silnika, uszczelka pokrywy silnika, uszczelki drzwi,	91530-SP1-003
B19114	10	Accord 02→07, City 02→08, Civic 95→00, 01→05, 06→11, CR-V 97→01, 02→06, 07→12, HR-V, Legend 06→, Logo, Prelude 97→01,	uszczelka pokrywy silnika, spinka o 8 uszczelka pokrywy silnika, uszczelka pokrywy silnika,	91518-SM4-003
B19145	10	Accord 93→98, Civic 91→95, 95→00, Odyssey 95→99, Legend 91→95, Accord 98→02, Prelude 97→01, Civic 01→05, Odyssey 06→, CR-V 97→01,	tapicerka drzwi, spinka w otwór o 9 tapicerka drzwi, słupki, tapicerka bagażnika, listwa kłapy bagażnika, słupki kłapy tylnej, górna listwa kłapy tylnej, tapicerka drzwi, tapicerka piątych drzwi,	91560-SP0-003
B19233	5	Accord 02→07, 08→, Civic 06→11, 12→, CR-V 07→12, Jazz 08→, Odyssey 05→11, Accord 08→, Civic 06→11, 12→, Accord 08→, Civic 06→11, 12→, CR-V 02→06, 07→12, Jazz 08→, Odyssey 05→11, CR-V 07→12, Jazz 08→, Odyssey 05→11, Jazz 08→, Accord 93→98, 02→07, FR-V, Logo, Accord 98→02, Civic 95→00, Odyssey 00→04, Accord 02→07, 08→, City 02→08, CR-V 07→12, FR-V, Civic 01→05, CR-V 02→06, Jazz 02→04, CR-V 97→01, HR-V, Legend 96→99, 00→06, Prelude 97→, HR-V, Jazz 04→08, Logo,	nakładki zderzaków, kolek rozporowy w otwór o 10 nakładki zderzaków, nadkola, osłony pod silnikiem, atrapa, spojery pod zderzakami, osłony pod silnikiem, atrapa, listwy progowe zewnętrzne, dolne mocowanie nakładek zderzaków, atrapa, nakładki zderzaków, atrapa, listwy progowe zewnętrzne, osłony pod silnikiem, atrapa, nakładki zderzaków, osłony pod silnikiem, nakładki zderzaków, listwy progowe zewnętrzne,	91505-S9A-003 91503-SZ3-003
B19239	10	City 02→08, Civic 95→00, 00→05, 06→11, CR-V 97→01, 02→06, FR-V, HR-V, Jazz 04→08, Odyssey 00→04, Accord 03→07, 08→, Jazz 02→04, Accord 98→02, CR-V 07→12, Accord 03→07, 08→, Civic 06→11,	nadkola, kolek rozporowy w otwór o 8 nadkola, nadkola, osłony pod silnikiem, atrapa, podszycie czołowe,	91501-S04-003 91512-SX0-003
B19483	10	Civic 91→95, 95→00, CR-V 97→01, HR-V, Logo,	uszczelka podszybia czołowego, spinka o 8,1	91515-SR3-000
B21104	5	Accord 90→93, 93→98, 98→02, 02→07, 08→, Civic 91→95, 95→00, 01→05, CR-V 97→01, HR-V, Legend 96→99, 00→06, Odyssey 95→99, 00→04, Prelude,	listwy progowe zewnętrzne, listwy progowe zewnętrzne, listwy progowe zewnętrzne,	91513-SM4-000
B22025	10	Accord 90→93, 93→98, Logo, Odyssey 95→99,	deska rozdzielcza, oświetlenie, listwy przyszybia szyb bocznych, wiele zastosowań, kostka montażowa 6 x 6,2 na wkręt 3	75522-611-000
B22062	5	Civic 92→95,	listwy przyszybia szyb bocznych,	91510-SR3-003
B22064	10	Accord 90→93, 93→98, 98→02, 02→07, 07→, Civic 06→11, CR-V 07→12, Legend 91→95, 96→99, 00→06, 06→,	obicia foteli, spinka w otwór o 8 obicia foteli, obicia foteli,	91566-SP0-003

# Honda



numer kat.	ilość w opakowaniu	marka/model	zastosowanie	mocowanie odpowiadające następującemu numerowi OEM
B22068	10	Civic 95→00, Odyssey 00→04,	uszczelki drzwi, spinka $\varnothing$ 6,3 uszczelka pokrywy silnika,	91530-ST5-003
B22072	10	Accord 03→07, Civic 91→95, 95→00, Civic 91→95, Civic 95→00,	słupki, kolek rozporowy $\varnothing$ 7 podsufitka, tapicerka bagażnika, lampy tylne, światło „stop”,	91550-SH3-003
B22081	10	Civic 12→,	osłony pod podwoziem, kolek rozporowy w otwór $\varnothing$ 8	90505-SL0-003
B22089	10	Accord 08→, CR-V 07→12, Civic 06→11, CR-V 12→, FR-V, Odyssey 05→,	nadkola (+ inne spinki), kolek rozporowy w otwór $\varnothing$ 9,5 osłony pod silnikiem (+ inne spinki), atrapa,	91506-S9A-003
B22116	10	Accord 90→93, Legend 91→95,	dolne mocowanie nakładek zderzaków, kolek rozporowy $\varnothing$ 10	91504-SM4-000
B22123	10	Civic 91→95, 95→00, CR-V 97→01, HR-V, Logo,	osłony pod silnikiem, kolek rozporowy $\varnothing$ 7,5	91516-SK7-013
B22143	10	Accord 93→98, Civic 06→11, Odyssey 95→99,	uszczelka pokrywy silnika, spinka $\varnothing$ 7	91501-SS0-003
B22148	10	Civic →91, Legend →91, Prelude →91,	listwy progowe zewnętrzne, kolek rozporowy $\varnothing$ 6	90687-SB0-013
B22158	10	Accord →91, Legend →91, Prelude →91,	nakładki zderzaków, kolek rozporowy $\varnothing$ 6	90675-SB0-003
B22611	10	Accord →91, Legend →91, Prelude →91,	uszczelki drzwi, uszczelki, spinka $\varnothing$ 5,4	90664-671-003
B23153	10	CR-V 02→06, Odyssey 95→99, Prelude 97→01,	listwy progowe zewnętrzne, kolek rozporowy w otwór $\varnothing$ 10	90505-SX0-003
B23322	2	Civic 91→95, 95→00, Integra 94→01, Concerto,	podpora pokrywy silnika, spinka w otwór 14,8 x 9,6	90672-SJ4-013
B24653	10	Civic 91→95, 95→00, CR-V 97→00, Integra 94→01, Odyssey 00→04,	podszycie czołowe, kolek rozporowy $\varnothing$ 7,6 podszycie czołowe,	91508-SR3-000
B25325	10	Legend 96→99, 00→06,	osłony silnika, kolek rozporowy $\varnothing$ 6,5	91502-SZ5-003
B25354	10	Accord 93→98, Odyssey 95→99, Accord 98→02, 03→07, City 02→08, Civic 12→, Legend 06→, Odyssey 00→04, 05→11, Civic 12→, City 02→08, CR-V 02→06, FR-V, Legend 06→, Accord 08→, Legend 96→99, 00→06, 06→, Legend 06→, Accord 08→,	górne mocowania nakładek zderzaków, kolek rozporowy $\varnothing$ 10 nakładka zderzaka przedniego, osłony pod silnikiem, atrapa, listwy progowe zewnętrzne, dolne mocowanie nakładek zderzaków, nadkola (+ inne spinki), nakładki zderzaków,	91503-SZ5-003
B25539	10	Accord 94→99, Civic 95→00,	tapicerka bagażnika, spinka w otwór $\varnothing$ 6,5	90667-SA0-003
B25628	10	Accord 93→98, 98→02, 02→07, 07→, Civic 01→05, Legend 96→99, 00→06, 06→, Odyssey 95→99, 00→04, 05→11, HR-V, Integra 94→01, Logo, Prelude 97→01, Jazz 02→04, 04→08,	uszczelki drzwi, spinka $\varnothing$ 5,9 uszczelki drzwi, uszczelki drzwi, uszczelka pokrywy silnika,	91568-SR2-003
B25663	10	Accord 02→07, 08→, City 02→08, Civic 95→00, 01→05, 06→11, CR-V 97→01, 02→06, 07→12,	uszczelka pokrywy silnika, spinka w otwór $\varnothing$ 5 uszczelka pokrywy silnika,	91518-S10-003
B26073	10	różne modele,	owiewki, osłony, wiele zastosowań, kolek rozporowy $\varnothing$ 7	

# Honda



numer kat.	ilość w opakowaniu	marka/model	zastosowanie	mocowanie odpowiadające następującemu numerowi OEM
B26079	10	Accord 93→98, 98→02, Odyssey 95→99, Prelude, CR-V 02→06, Accord 03→07, 08→, Civic 01→05, CR-V 02→06,	osłona pod silnikiem (+ inne spinki), kolek rozporowy w otwór ø 8 listwy dachowe na końcach, błotniki przednie,	90657-SB0-003 91533-SG0-000
B26296	10	Civic 91→95, 95→00, CR-V 97→01, Legend 96→99, 00→06,	listwy boczne, listwy boczne,	75305-SH2-003
B26297	10	Civic 95→00, Legend 96→99, CR-V 97→01, 02→06,	listwy boczne, poszerzenia błotników,	75305-SH4-003
B26998	10	Accord 02→07, 08→, Accord 08→, Civic 01→05, Civic 06→11, Jazz 04→08, FR-V,	osprzęt w komorze silnika, kolek rozporowy w otwór ø 9 osłony pod silnikiem (+ inne spinki), osłona pasa przedniego od góry, listwa pod przednim zderzakiem, atrapa,	91503-S7A-003
C10070	10	Accord 08→, Civic 01→05, 06→11, CR-V 07→12,	uszczelki drzwi, spinka w otwór ø 3	90651-S4N-003
C10072	10	różne modele,	wiele zastosowań, kostka montażowa 6,6 x 7 na wkręt 3	75522-611-000
C10129	10	różne modele,	wiele zastosowań, kolek rozporowy w otwór ø 8,5	
C60472	10	Accord 93→98, 98→02, 03→07, 08→, Jazz 04→08, Civic 95→00, 01→05, 06→11, Odyssey 95→99, CR-V 97→01, 02→06, 07→12,	osłony pod przednim zderzakiem, osłony w komorze silnika, nadkola, osłony pod przednim zderzakiem, osłony w komorze silnika, nadkola, listwy progowe zewnętrzne, nadkola, wkręt ø 4,8 długość 19 mm,	90114-SE0-000 90114-S23-000
C60477	5	Accord 03→07, 08→, Civic 01→05, 06→11, FR-V, CR-V 02→06, HR-V, Jazz 04→08, 08→,	podszycie czołowe, spinka w otwór ø 4 podszycie czołowe,	90602-SX0-003
C60511	10	Civic 01→05, 12→, CR-V 02→06, 12→,	wyciszenie pokrywy silnika, spinka w otwór ø 5,5	91501-SWA-003
C60512	10	Accord 02→07, 08→, Civic 01→05, 06→11, Jazz 08→, Odyssey 05→11,	wykończenia ozdobne, nakładki w kabinie, desce rozdzielczej, drzwiach, wykończenia ozdobne, nakładki w kabinie, desce rozdzielczej, drzwiach,	90666-SDA-A01
C60517	5	Civic 01→05, CR-V 02→06, 06→12, Odyssey 05→11,	listwy progowe wewnętrzne, listwy progowe zewnętrzne, osłony przy błotnikach przednich,	91504-SP1-003
C60552	10	Accord 08→, CR-V 02→06, 06→12, Jazz 08→, Accord 02→07, 08→, Jazz 08→, CR-V 02→06, 07→12, Accord 08→, CR-V 07→12,	tapicerka drzwi, tapicerka kłapy bagażnika, słupki, progi wewnętrzne, spinka w otwór ø 9 podsufitka,	91560-SLJ-J01
C60567	5	Civic 01→05, 06→11, CR-V 02→06, Odyssey 00→04,	listwy boczne, spinka w otwór ø 12	75305-S0A-003
C60646	5	Accord 03→07, 08→, Civic 12→,	podszycie czołowe (+ inne spinki),	90602-TA0-003
C60647	10	Accord 03→07, 08→, Civic 01→05, 06→11, 12→, CR-V 12→, FR-V, Jazz 08→, Odyssey 05→11,	nadkola (+ inne spinki), nadkola (+ inne spinki),	90682-SEA-003



# Honda



numer kat.	ilość w opakowaniu	marka/model	zastosowanie	mocowanie odpowiadające następującemu numerowi OEM
C60693	10	Accord 03→07, 08→, Civic 06→11, CR-V 97→01, 02→06, 07→12, Jazz 02→08, 08→, FR-V, Odyssey 05→11, Jazz 02→08,	listwy progowe wewnętrzne, spinka w otwór $\phi$ 9 tapicerka bagażnika, słupki, tapicerka drzwi, tapicerka drzwi, tapicerka bagażnika, podszybie czołowe (+ inne spinki),	91560-S6A-003 90602-SAA-003
C60697	10	CR-V12→, Civic 12→,	nadkola, kolek rozporowy w otwór $\phi$ 8	91501-TR0-003
C60748	5	Accord 08→, Accord 08→, City 09→, Civic 06→11, CR-V 07→12, Jazz 08→, Accord 08→, City 09→, Jazz 08→, Civic 06→11, CR-V 07→12, Jazz 08→, CR-V 07→12, Odyssey 05→11,	osłona pasa przedniego nad atrapą, osłony pod silnikiem, kolek rozporowy w otwór $\phi$ 10 nadkola, nakładki zderzaków, atrapa,	91505-S9A-003
C60751	5	Accord 08→, City 09→, CR-V 07→12, Jazz 08→, Odyssey 05→11,	maskownica kłapy bagażnika przy tablicy rejestracyjnej, spinka w otwór $\phi$ 8 maskownica kłapy bagażnika przy tablicy rejestracyjnej,	91513-SJK-003
C60752	5	Accord 08→, Accord 08→, Civic 06→11, CR-V 07→12, FR-V, Odyssey 05→11, Accord 08→, CR-V 07→12, Jazz 08→, Civic 06→11, CR-V 07→12, Civic 06→11,	nadkola (+ inne spinki), kolek rozporowy w otwór $\phi$ 10 osłona pasa przedniego, nakładki zderzaków, osłony pod silnikiem, osłony pod środkową częścią podwozia,	91506-S9A-003
C60755	5	Civic 06→11, CR-V 02→06, 07→12, CR-V 07→12, HR-V 99→03,	maskownica kłapy bagażnika przy tablicy rejestracyjnej, poszerzenia błotników, spinka w otwór $\phi$ 8 listwa kłapy bagażnika w górnej części, podszybie czołowe (+ inne spinki),	91512-SJ6-J01
C60760	5	CR-V 02→06, 07→12,	listwy boczne, spinka w otwór $\phi$ 12	75315-S9A-004
C60765	5	Civic 06→11, Jazz 02→08,	listwy progowe zewnętrzne,	91514-SAA-003
C60766	5	Accord 08→, Civic 06→11, CR-V 07→12,	listwy progowe zewnętrzne - mocowanie końcowe, poszerzenia błotników,	91513-SMG-E01
C60913	5	Accord 93→98, 98→02, 03→07, 08→, CR-V 97→01, Jazz 08→, Odyssey 95→99, Civic 91→95, Accord 03→07, 08→, CR-V 07→12, Civic 06→11, Accord 90→93, 93→98, 98→02, CR-V 97→01, Accord 08→, Civic 91→95, Accord 90→93, 93→98, Odyssey 95→99, Civic 00→05,	nakładki zderzaków, śruba M6, nakładki zderzaków, osłony pod środkową i tylną częścią podwozia, osłony pod silnikiem i podwoziem, nakładki zderzaków, mocowanie reflektorów, nakładki zderzaków, osłony pod silnikiem, nakładki zderzaków,	90149-SA0-003 90111-SM4-003 90119-SE0-000
C70137	10	Accord 90→93, 93→98, 03→08, Civic 01→05, CR-V 97→01, 02→06, HR-V 99→03, Jazz 02→08, Legend 00→06,	wyciszenie pokrywy silnika, wyciszenie pokrywy silnika, wyciszenie pokrywy silnika,	91501-S1K-003
C70154	10	Civic 06→11, 12→, CR-V 07→12, 12→,	poszerzenia błotników, spinka $\phi$ 6	91501-SNA-003
C70184	10	Civic 06→11, CR-V 12→,	nadkola,	90601-SMG-003

# Honda



numer kat.	ilość w opakowaniu	marka/model	zastosowanie	mocowanie odpowiadające następującemu numerowi OEM
C70344	10	Jazz 08→, Civic 12→,	tapicerka drzwi, spinka w otwór o 8,5	91560-SZW-003
C70345	10	Accord 12→, Civic 12→, HR-V II,	tapicerka bagażnika, kolek rozporowy w otwór o 6,5	90667-TC0-U01ZA
C70513	10	Civic 16→, Legend 06→,	nadkola tylne,	91512-SED-003
C70514	5	różne modele,	listwy progowe,	75315-TP6-A01
C70515	5	różne modele,	podszycie czołowe,	90602-SJK-003
C70516	10	różne modele,	uszczelki drzwi,	90651-TG7-000
C70548	5	różne modele,	listwy progowe, spinka w otwór o 10	91512-TZ5-A01
C70672	5	różne modele,	wiele zastosowań, komplet z C70673,	91548-TZ5-A02
C70673	5	różne modele,	wiele zastosowań, komplet z C70672,	91547-TZ5-A02
C70674	5	City 09→, CR-V 07→12, FR-V, Jazz 08→11, City 02→08, 09→, Odyssey 05→11, Accord 03→07, 08→, Civic 01→05, 06→11, HR-V, Legend 00→06, 06→, Odyssey 05→11,	zasłepka drzwi tylnych, zasłepka kłapy tylnej, zasłepka drzwi, wiele zastosowań, zasłepka drzwi przesuwanych,	90820-SNA-003 95551-20000

# Hyundai

# Kia



numer kat.	ilość w opakowaniu	marka/model	zastosowanie	mocowanie odpowiadające następującemu numerowi OEM
60001	10	<b>Hyundai</b> Accent 99→06, 06→10, 10→, Elantra 00→06, 06→10, Getz, i10 07→12, i20 08→12, i30 07→11, ix35/Tucson 10→15, Santa Fe 00→06, 06→12, Sonata 98→05, 05→10, Tucson 04→10, ix55/Veracruz 06→12, Accent 99→06, 06→10, ix35/Tucson 10→15, Tucson 04→10, Accent 10→, Elantra 06→10, i30 07→11, Santa Fe 00→06, Accent 06→10, 10→, Tucson 04→10, ix35/Tucson 10→15, <b>Kia</b> Carnival 06→10, Ceed 06→12, Picanto 04→10, Soul 08→, Rio 00→05, 05→11, Cerato 03→08, Sorento 02→09, 09→, Sportage 04→10, 10→, Picanto 04→10, Sorento 02→09, 09→, Soul 08→, Sportage 04→10, 10→, Carnival 99→06, 06→12, Ceed 06→12, Rio 00→05, 05→11, Sportage 04→10, Cerato 03→08,	nadkola, nakładki zderzaków, kolek rozporowy w otwór $\varnothing$ 8 nadkola, nakładki zderzaków, nadkola, nakładki zderzaków, nadkola, nakładki zderzaków, osłony pod silnikiem, listwy progowe zewnętrzne, osłony pod silnikiem, podszycie czołowe, tapicerka bagażnika, tapicerka kłapy bagażnika, nadkola, nakładki zderzaków, nadkola, nakładki zderzaków, nadkola, podszycie czołowe, podszycie czołowe, osłony pod silnikiem, osłony pod silnikiem,	86590-28000                       0G032-50037A
60003	10	<b>Hyundai</b> Elantra 00→06, 06→10, Santa Fe 00→06, <b>Kia</b> Optima 05→10,	nakładka zderzaka przedniego, kolek rozporowy $\varnothing$ 10 nakładka zderzaka tylnego, nakładka zderzaka przedniego,	86157-37000  86157-37000
80106	10	<b>Hyundai</b> Sonata 05→10,	listwy boczne, listwy progowe,	87758-3D000
A175047	10	<b>Hyundai</b> Accent 06→10, i10 07→12, Getz, i10 07→12, i30 07→11, Sonata 05→10, <b>Kia</b> Picanto 04→10,	tapicerka bagażnika, spinka w otwór $\varnothing$ 7 słupki, listwy progowe wewnętrzne, słupki, listwy progowe wewnętrzne, tapicerka bagażnika,	85325-21000  85325-21000
A175047C	10	<b>Hyundai</b> Accent 06→10, i10 07→12,	tapicerka bagażnika, spinka w otwór $\varnothing$ 7	85325-21000
A175049	10	<b>Hyundai</b> Accent 99→06, 06→10, 10→, Elantra 00→06, 06→10, Getz, i10 07→12, i20 08→12, i30 07→11, ix35/Tucson 10→15, Santa Fe 00→06, 06→12, Sonata 98→05, 05→10, Tucson 04→10, ix55/Veracruz06→, Accent 10→, Elantra 00→06, 06→10, Getz, i20 08→12, i30 07→11, ix35/Tucson 10→15, Santa Fe 00→06, Tucson 04→10, <b>Kia</b> Carnival 99→06, Ceed 06→12, Rio 00→05, Sorento 02→09, Soul 08→, Sportage 10→, Optima 05→10, Cerato 03→08, Carnival 06→10, Rio 05→11, Sorento 09→, Sportage 04→10, Ceed 06→12, Picanto 04→10, Rio 00→05, Sorento 02→09, Soul 08→, Sportage 04→10, Carnival 99→06, Ceed 06→12, Sorento 02→09, Cerato 03→08,	tapicerka drzwi, spinka w otwór $\varnothing$ 8 tapicerka drzwi, tapicerka drzwi, tapicerka kłapy bagażnika, słupki, słupki, tapicerka drzwi, tapicerka drzwi, tapicerka drzwi, słupki, tapicerka bagażnika, tapicerka bagażnika, tapicerka kłapy bagażnika,	82315-38000 85849-3B000 82315-2P000          82315-38000 85849-3B000 82315-2P000
B11146	10	<b>Hyundai</b> Accent 06→10, i10 07→12, i30 07→11, Santa Fe 00→06, i20 08→12,	podsufitka, spinka w otwór $\varnothing$ 6 podsufitka, tapicerka bagażnika,	85746-06000
B14268	10	<b>Hyundai</b> Accent 99→06, 06→10, Santa Fe 00→06, 06→12, Tucson 04→10,	nakładka zderzaka tylnego, kostka 7,5 x 7,5 nakładka zderzaka tylnego,	97519-22000
B14696	10	<b>Kia</b> Rio 00→05,	nakładki progowe, podsufitka, kolek rozporowy $\varnothing$ 6	KK376-68865
B16858	10	<b>Kia</b> Carnival 99→06,	nadkola, kolek rozporowy w otwór $\varnothing$ 8	MNA01-56145
B18692	10	<b>Hyundai</b> Santa Fe 00→06, ix55/Veracruz 06→12, <b>Kia</b> Optima 05→10, Sorento 09→,	uszczelka pokrywy silnika, spinka $\varnothing$ 6 uszczelka pokrywy silnika,	86438-2B000 86438-2B000

# Hyundai

# Kia



numer kat.	ilość w opakowaniu	marka/model	zastosowanie	mocowanie odpowiadające następującemu numerowi OEM
B22136	5	<b>Hyundai</b> Getz, Sonata 98→05, Sonata 98→05, <b>Kia</b> Carnival 99→06, Rio 00→05, Picanto 04→10, Cerato 03→08, Rio 05→11, Sorento 02→09,	nakładki zderzaków, kolek rozporowy w otwór ø 9,5 nadkola, nakładki zderzaków, nadkola, nakładki zderzaków,	86593-34000 MBF675003
B23303	10	<b>Hyundai</b> Accent 99→06, 06→10, 10→, Santa Fe 00→06, Tucson 04→10, ix35/Tucson 10→15, <b>Kia</b> Optima 05→10, Ceed 06→12, Soul 08→,	nadkola (+ inne spinki), nadkola (+ inne spinki), nadkola (+ inne spinki), nadkola tylne (+ inne spinki),	86825-28000 86825-28000
B24370	10	<b>Hyundai</b> Accent 06→10, Elantra 06→10, Santa Fe 00→06, Tucson 04→10, <b>Kia</b> Optima 05→10, Rio 00→05, Cerato 03→08, Ceed 06→12, Cerato 03→08, Sportage 04→10, Optima 05→10,	nakładka zderzaka tylnego, kostka 9 x 9 na wkręt 4,8 nakładka zderzaka tylnego, nakładka zderzaka tylnego, tapicerka bagażnika,	85744-28000 85744-28000
B25360	10	<b>Hyundai</b> Elantra 06→10, Getz, Sonata 98→05, <b>Kia</b> Optima 05→10, Rio 05→11, Carnival 06→10, Cerato 03→08, Soul 08→,	listwy boczne, listwy boczne, listwy boczne,	87756-38000 87756-38000 87758-2K000
B26969	10	<b>Hyundai</b> Accent 99→06, 06→10, Santa Fe 00→06, Accent 06→10, i10 07→12, Santa Fe 00→06,	listwy progowe zewnętrzne, listwy boczne,	87758-35000 87758-35000
C10070	10	<b>Hyundai</b> Accent 99→06, 06→10, Santa Fe 00→06, Sonata 05→10, <b>Kia</b> Sportage 04→10,	uszczelki drzwi, spinka w otwór ø 3 uszczelka pokrywy silnika, uszczelki drzwi, uszczelki kłapy bagażnika,	82133-37000 82132-27100 82133-37000
C10120	10	<b>Hyundai</b> Accent 99→06, 06→10, 10→, Elantra 00→06, 06→10, i20 08→12, i30 07→11, ix35/Tucson 10→15, Santa Fe 06→12, Sonata 98→05, 05→10, <b>Kia</b> Ceed 06→12, Rio 05→11,	podszycie czołowe, kolek rozporowy ø 6,5 podszycie czołowe, podszycie czołowe,	86155-22000 86155-22000
C50054	10	<b>Kia</b> Carnival 99→06, Cerato 03→08,	listwy boczne,	OK56B-50CB3
C50235	10	<b>Hyundai</b> Accent 06→10, Elantra 06→10, Santa Fe 00→06, Tucson 04→10, ix55/Veracruz 06→12, Santa Fe 00→06, 06→12, Tucson 04→10, <b>Kia</b> Carnival 06→10, Picanto 04→10, Rio 05→11, Sorento 09→, Soul 08→, Sportage 04→10, Sorento 02→09, Sportage 04→10, Optima 05→10,	listwy boczne (+ inne spinki), kostka na wkręt ø 5,2 listwy boczne (+ inne spinki), listwy progowe zewnętrzne (+ inne spinki), listwy boczne (+ inne spinki), listwy boczne (+ inne spinki), listwy progowe zewnętrzne (+ inne spinki),	87756-1C000 87756-35000 87714-FD200 87756-1C000 87756-35000 87714-FD200
C60462	10	<b>Hyundai</b> Accent 99→06, Elantra 00→06, 06→10, i10 07→12, i20 08→12, i30 07→11, ix35/Tucson 10→15, Santa Fe 00→06, 06→12, Sonata 98→05, 05→10, Tucson 04→10, ix55/Veracruz 06→12, <b>Kia</b> Carnival: 99→06, 06→10, Ceed 06→12, Rio 05→11, Sorento 02→09, 09→, Sportage 04→10, 10→, Optima 05→10, Picanto 04→10, Sorento 02→09, 09→, Soul 08→, Cerato 03→08, Sportage 04→10, 10→,	nadkola, wiele zastosowań, wkręt ø 6,2 nadkola, wiele zastosowań, nadkola, wiele zastosowań, nadkola, wiele zastosowań, nadkola, wiele zastosowań, nadkola, wiele zastosowań, nadkola, wiele zastosowań, nadkola, wiele zastosowań, nadkola, wiele zastosowań,	12493-06207B 12493-06207B
C60512	10	<b>Hyundai</b> Getz, i20 08→12, Elantra 06→10, Accent 06→10, Sonata 05→10, ix55/Veracruz 06→12, <b>Kia</b> Rio 05→11, Optima 05→10, Cerato 03→08,	deska rozdzielcza, tapicerka bagażnika, deska rozdzielcza, deska rozdzielcza, tapicerka drzwi,	84747-1C000 84747-1C000
C60515	10	<b>Hyundai</b> Sonata 05→10, Tucson 04→10, <b>Kia</b> Sorento 09→,	listwy progowe zewnętrzne, listwa nad atrapą, listwy atrapy, spinka w otwór ø 10 listwa kłapy bagażnika nad tablicą rejestracyjną,	87702-H1000 87702-H1000



numer kat.	ilość w opakowaniu	marka/model	zastosowanie	mocowanie odpowiadające następującemu numerowi OEM
C60589	10	<b>Hyundai</b> Accent 10→, Elantra 06→10, Sonata 05→10, Tucson 04→10, ix35/Tucson 10→15, <b>Kia</b> Carnival 99→06, 06→10, Rio 00→05, 05→11, Soul 08→, Optima 05→10, Cerato 03→08,	deska rozdzielcza, wiele zastosowań, gniazdo montażowe 9,5 x 12 deska rozdzielcza, wiele zastosowań, gniazdo montażowe 9,5 x 12	KJ001-64345 KJ001-64345
C60623	10	<b>Hyundai</b> różne modele, <b>Kia</b> różne modele,	wiele zastosowań, wkręt ø 6,2 wiele zastosowań,	92155-22000 11254-06203
C60628	5	<b>Hyundai</b> Elantra 06→10, <b>Kia</b> Sorento 09→, Optima 05→10,	osłona pod przednim zderzakiem, śruba M6, spojler zderzaka przedniego, osłony pod silnikiem,	11254-06256K 11254-06256K
C60635	10	<b>Hyundai</b> ix35/Tucson 10→15, ix55/Veracruz 06→12, Santa Fe 06→12, Sonata 98→05, Tucson 04→10, <b>Kia</b> Carnival 06→10, Picanto 04→10, Soul 08→, Optima 05→10, Sorento 02→09, Sportage 10→, Sorento 09→, Sportage 04→10, Cerato 03→08,	listwy boczne, listwy progowe zewnętrzne, listwy progowe, poszerzenia błotników, listwy progowe zewnętrzne, listwy progowe zewnętrzne, poszerzenia błotników, listwy progowe zewnętrzne, poszerzenia błotników, listwy progowe zewnętrzne, listwy boczne,	87756-2E000 87756-2E000
C60637	10	<b>Hyundai</b> Accent 99→06, 06→10, 10→, Elantra 00→06, 06→10, Getz, i30 07→11, ix35/Tucson 10→15, Santa Fe 06→12, Sonata 98→05, 05→10, Tucson 04→10, <b>Kia</b> Carnival 06→10, Ceed 06→10, 06→12, Picanto 04→10, Rio 05→11, Soul 08→, Sportage 04→10, 10→, Optima 05→10, Cerato 03→08,	uszczelka pokrywy silnika, spinka w otwór ø 7 uszczelka pokrywy silnika, uszczelka pokrywy silnika, uszczelka pokrywy silnika,	86438-4A100 86438-4A100
C60638	10	<b>Hyundai</b> Accent 99→06, 06→10, 10→, Elantra 00→06, 06→10, Getz, i30 07→11, ix35/Tucson 10→15, Santa Fe 06→12, Sonata 98→05, 05→10, Tucson 04→10, ix55/Veracruz 06→12, <b>Kia</b> Carnival 06→10, Ceed 06→12, Picanto 04→10, Rio 05→11, Soul 08→, Sportage 04→10, 10→, Optima 05→10, Cerato 03→08,	wyciszenie pokrywy silnika, spinka w otwór ø 8 wyciszenie pokrywy silnika, wyciszenie pokrywy silnika, wyciszenie pokrywy silnika, wyciszenie pokrywy silnika,	81126-37010 81126-37010
C60666	10	<b>Hyundai</b> Accent 99→06, Elantra 00→06, 06→10, i10 07→12, i20 08→12, i30 07→11, ix35/Tucson 10→15, Santa Fe 06→12, Sonata 98→05, 05→10, Tucson 04→10, ix55/Veracruz 06→12, <b>Kia</b> Carnival 99→06, 06→10, Ceed 06→12, Rio 05→11, Soul 08→, Sorento 02→09, 09→, Optima 05→10, Sportage 04→10, 10→, Cerato 03→08, Sportage 04→10, 10→,	nadkola, kostka 10,5 x 8,3 na wkręt 6,2 nadkola, nadkola, nadkola, nakładka zderzaka przedniego, nadkola, nakładka zderzaka tylnego, nadkola, nadkola, nadkola, listwy progowe zewnętrzne, poszerzenia błotników,	86848-22000 86848-22000
C60688	5	<b>Hyundai</b> Accent 99→06, 06→10, Sonata 98→05, 05→10, ix35/Tucson 03→, ix55/Veracruz 06→12, Santa Fe 00→06, 06→12, Tucson 04→10, <b>Kia</b> Sorento 02→09, Optima 05→10, Cerato 03→08, Carnival 06→10, Soul 08→, Sportage 10→, Picanto 04→10, Sportage 04→10,	gniazdo mocowania listew progowych zewnętrznych, gniazdo mocowania listew progowych zewnętrznych, gniazdo mocowania listew progowych zewnętrznych, gniazdo mocowania listew progowych zewnętrznych, gniazdo mocowania listew progowych zewnętrznych, gniazdo mocowania listew progowych, listwy boczne,	87758-37000 87759-27000 87758-37000 87759-27000
C60690	10	<b>Kia</b> Carnival 99→06, Rio 00→05, Sportage 04→10, Sportage 10→, Soul 08→, Sorento 02→09, 09→,	wyciszenie pokrywy silnika, spinka w otwór ø 7 wykładziny dywanowe kabiny i bagażnika, wyciszenie pokrywy silnika, tapicerka bagażnika,	0B102-68865
C70155	10	<b>Hyundai</b> różne modele, <b>Kia</b> różne modele,	wiele zastosowań, spinka ø 10 wiele zastosowań,	87756-4A000

# Hyundai

# Kia



C70241



C70242



C70196

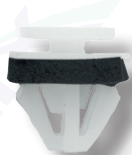

C70305



C70306



C70307



C70346



C70347



C70348

numer kat.	ilość w opakowaniu	marka/model	zastosowanie	mocowanie odpowiadające następującemu numerowi OEM
C70196	10	<b>Hyundai</b> różne modele, <b>Kia</b> różne modele,	listwy boczne, listwy progowe, wiele zastosowań, spinka $\varnothing$ 12	
C70241	1	<b>Hyundai</b> i20 08→12,	zestaw naprawczy reflektora lewego,	
C70242	1	<b>Hyundai</b> i20 08→12,	zestaw naprawczy reflektora prawego,	
C70305	5	<b>Hyundai</b> Sonata 10→14,	listwa ozdobna pokrywy silnika, spinka $\varnothing$ 10,8	86360-3L000
C70306	10	<b>Hyundai</b> Accent 99→06, 06→10, Santa Fe 00→06, 12→, Tucson 04→10, ix35/Tucson 10→15, ix55/Veracruz 06→12,	mocowanie lampy tylnej, kostka 8,5 x 9,1 na wkręt 4,8 mocowanie lampy tylnej,	86910-22000
C70307	10	<b>Hyundai</b> Tucson 04→10,	nakładka zderzaka przedniego, kolek rozporowy w otwór $\varnothing$ 9,5	86590-35000
C70346	10	<b>Hyundai</b> Elantra 11→, i30 07→11, Sonata 10→, <b>Kia</b> Picanto 11→,	nakładka zderzaka tylnego, nadkola, kolek rozporowy w otwór $\varnothing$ 8 nakładka zderzaka tylnego,	86590-3S000 86590-3S000
C70347	10	<b>Hyundai</b> Getz, i10 07→12, i30 07→11, ix35/Tucson 10→15, Santa Fe 00→06, Sonata 98→05, i10 12→, i30 12→15, ix35/Tucson 10→15, Santa Fe 06→12, Santa Fe 12→, Elantra 06→10, i20 08→,	tapicerka drzwi, tapicerka drzwi, nakładka zderzaka przedniego, listwy progowe, nakładka zderzaka tylnego, blotniki, nadkola,	14910-05000
C70348	10	<b>Hyundai</b> Accent 14→, i10 07→12, 12→, i20 08→, ix35/Tucson 10→15, ix55/Veracruz 06→12, Santa Fe 06→12, 12→, i30 07→11, 12→15,	nadkola, nadkola, osłony pod podwoziem,	84145-26000

# Hyundai

# Kia

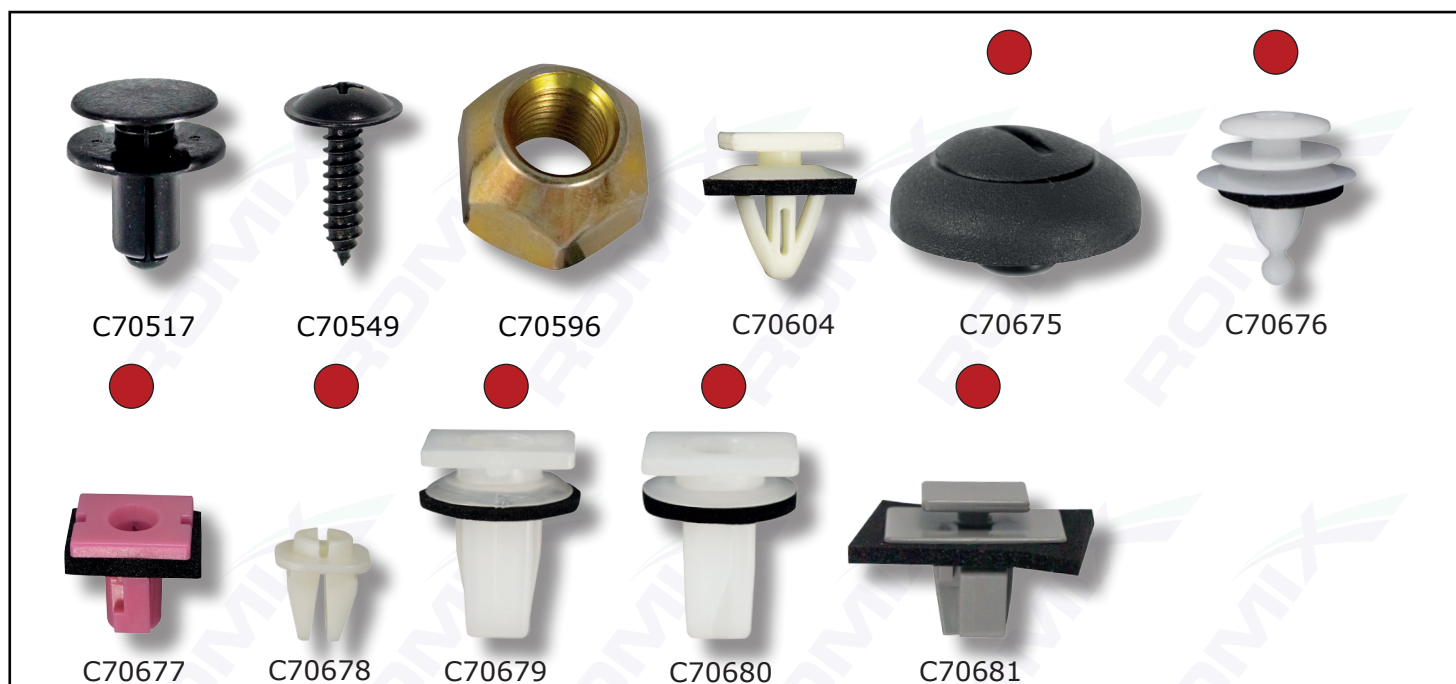

numer kat.	ilość w opakowaniu	marka/model	zastosowanie	mocowanie odpowiadające następującemu numerowi OEM
C70517	10	<b>Kia</b> Rio 11→17,	zderzaki, kolek rozporowy w otwór ø 8	86590-1W000
C70549	10	<b>Hyundai</b> i10 13→19, i20 14→, ix55/Veracruz 06→12, Santa Fe 15→18, Veloster 11→18, <b>Kia</b> Rio 11→17,	blotniki, wkręt ø 5 mocowanie tylnej tablicy rejestracyjnej, zderzak przedni, wspornik zderzaka przedniego, blotniki,	12493-05207E  12493-05207E
C70596	5	<b>Hyundai</b> Accent 99→06, 06→10, 10→, Elantra 06→10, 11→16, Sonata 05→10, <b>Kia</b> Optima 10→15,	nakrętka koła, M12 x 1,5, na klucz 19 nakrętka koła, nakrętka koła,	52951-11210  52951-11210
C70604	10	<b>Hyundai</b> Accent 99→06, 06→10, 10→, Elantra 06→10,  ix55/Veracruz 06→12, Santa Fe 06→09, Accent 14→, Elantra 11→16, Getz, i10 12→, i20 14→, i30 12→15, 15→17, Tucson 15→, Elantra 00→06,	listwa klapy bagażnika nad tablicą rejestracyjną, spinka w otwór ø 8 listwa klapy bagażnika nad tablicą rejestracyjną, nakładki trójkątne drzwi, nakładki trójkątne drzwi, emblematy i oznaczenia,	85818-37000
C70675	10	<b>Hyundai</b> Accent 06→10, Getz, Santa Fe 00→06, ix55/Veracruz 06→12, Santa Fe 06→12, 12→, 15→18, <b>Kia</b> Sorento 09→12, Sportage 04→10,	nadkola, nadkola przednie, nadkola przednie, nadkola tylne,	86825-26000  86825-26000
C70676	10	<b>Hyundai</b> Kona, Tucson 15→20, Santa Fe 15→18, Sonata 98→05, <b>Kia</b> Optima 10→15, 15→20, Sportage 10→, Stinger, Sorento 15→20,	blenda klapy bagażnika, spinka w otwór ø 9,5 tapicerka bagażnika, klapa bagażnika, blenda klapy bagażnika, tapicerka klapy bagażnika,	92552-36000 82315-36000  92552-36000
C70677	10	<b>Hyundai</b> Kona, Santa Fe 12→18, 18→, Tucson 15→20, Kona, Santa Fe 12→18, Kona, <b>Kia</b> Sorento 09→12,	listwy drzwi, kostka 8,8 x 8,2 na wkręt 5,2 listwy blotników, listwy progowe zewnętrzne, listwy drzwi, listwa blotnika przedniego,	87756-2J000   87756-2J000
C70678	10	<b>Hyundai</b> Tucson 15→20, ix35/Tucson 10→15, <b>Kia</b> Rio 05→11, Sportage 10→, Niro 16→22, Soul 13→19, Venga,	zderzak przedni, kostka 8,5 x 7,9 na wkręt 4,5 zderzak tylny, zderzaki, zderzak przedni, zderzak tylny,	86699-2M000 86699-2D000 86699-2M000
C70679	10	<b>Hyundai</b> i20 14→20, <b>Kia</b> Ceed 12→18, Niro 16→22, Sorento 15→20,	wspornik zderzaka tylnego, kostka 8,6 x 10,3 na wkręt 4 wspornik zderzaka tylnego,	86625-1E000 86625-1E000
C70680	10	<b>Hyundai</b> Santa Fe 12→, 15→18, <b>Kia</b> Soul 18→,	wspornik zderzaka tylnego, kostka 8,5 x 10,2 na wkręt 4,2 wspornik zderzaka tylnego,	86625-3S000 86625-3S000
C70681	5	<b>Hyundai</b> Santa Fe 12→, 15→18, <b>Kia</b> Carens 13→16, Optima 10→15, Sorento 15→20,	blenda klapy bagażnika, blenda klapy bagażnika,	87382-2W000 87382-2W000

# Hyundai

# Kia

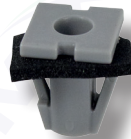
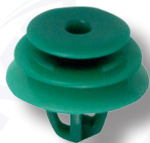

C70682

C70683

C70696

C70697

C70822

C70823

C70855

numer kat.	ilość w opakowaniu	marka/model	zastosowanie	mocowanie odpowiadające następującemu numerowi OEM
C70682	10	Hyundai Sonata 10→14,	listwy progowe zewnętrzne,	87715-3V000
C70683	10	Hyundai Accent 18→, Ioniq 16→22, Kona, Nexo, Santa Fe 15→18, Sonata 15→19, Tucson 15→20, Elantra 16→20, i30 15→17, 17→, Kona, Nexo, i30 17→, Kona, Tucson 15→20, Kia Niro 16→22, Optima 15→20, Rio 11→17, 17→, Stinger, Niro 16→22, Picanto 17→, Rio 17→, Sorento 15→20, Niro 16→22, Rio 17→, Sorento 15→20,	tapicerka drzwi, spinka w otwór o 8,5 tapicerka drzwi, słupki, boczna obudowa bagażnika, tapicerka drzwi, słupki, tapicerka kłapy bagażnika, tapicerka bagażnika, boczna obudowa bagażnika,	82315-2W000 82315-2W000
C70696	10	Hyundai i30 07→11, Elantra 11→16, i30 07→11,	wspornik zderzaka tylnego, kolek rozporowy w otwór o 8 zderzak przedni,	86593-34500
C70697	10	Hyundai i10 12→, i20 14→20,	listwy boczne, kostka 13,3 x 8,6 na wkręt 4,8	87715-B4000 87715-B9000 87715-C8000
C70822	10	Hyundai Accent 10→, Elantra 16→20, i10 07→12, 12→19, i20 08→12, 12→15, 14→20, i30 15→17, 17→, i40 11→19, Ioniq 16→22, ix35/Tucson 10→15, ix55/Veracruz 06→12, Santa Fe 06→12, 12→, 15→18, Sonata 05→10, Tucson 15→20, Veloster 11→18, Elantra 16→20, i30 17→, Tucson 15→20, Veloster 11→18, Kia Carnival 06→10, Ceed 06→12, 12→18, Picanto 11→15, 17→, Rio 05→11, 11→17, 17→, Sorento 09→, 12→14, 15→20, Sportage 10→15,	podszycie czołowe, kolek rozporowy o 6,5 podszycie czołowe, podszycie czołowe, podszycie czołowe, wlot powietrza, podszycie czołowe, podszycie czołowe, obudowa filtra powietrza,	86155-2H100 86155-2H100
C70823	5	Hyundai i10 19→, i20 08→12, 12→15, 14→20, 20→, i30 07→11, 12→15, 15→17, 17→, Ioniq 16→22, Ioniq 5, Sonata 98→05 (po liftingu), ix55/Veracruz 06→12, Kona, Santa Fe 18→, Tucson 04→10 (przed liftingiem), 15→20, i10 12→19 (po liftingu), Santa Fe 15→18, Sonata 05→10, Santa Fe 18→, Tucson 15→20, Veloster 11→18, ix35/Tucson 10→15, Santa Fe 15→18, Santa Fe 06→12 (po liftingu), Kia Niro 16→22, Picanto 17→, Picanto 11→17, Soul 13→19, Sportage 15→21,	nakładka zderzaka tylnego, blaszka 19,7 x 13,1 na wkręt 5 nakładka zderzaka tylnego, nakładka zderzaka przedniego, listwa zderzaka tylnego, listwa zderzaka tylnego, zderzak tylny, spojler pod przednim zderzakiem, spojler pod tylnym zderzakiem, zderzak przedni, zderzak tylny, nakładka zderzaka tylnego, zderzak przedni,	13341-06007B 13341-06007B
C70855	5	Hyundai Elantra 16→20, i30 12→15, 15→17, 17→, Ioniq 16→22, ix35/Tucson 10→15, Kona, Nexo, Santa Fe 12→, 15→18, 18→, Sonata 15→19, Tucson 04→10, 15→20, 20→, Accent 94→00, Elantra 00→06, 06→10, 11→16, 16→20, 20→, i30 12→15, 15→17, Ioniq 16→22, Accent 94→00, Elantra 00→06, 06→10, ix35/Tucson 10→15, Santa Fe 00→06, 06→12, Sonata 05→10, Tucson 04→10, Elantra 00→06, i30 12→15, 15→17, 17→, Santa Fe 06→12, Ioniq 16→22, Kia Carnival 06→10, Niro 16→22, Optima 15→20, Rio 05→11, 17→, Sorento 09→, 15→20, 20→, Soul 08→13, 19→, Sportage 15→21, 21→, Stinger, Carnival 06→10,	listwy progowe wewnętrzne, listwy progowe wewnętrzne, listwy progowe wewnętrzne, słupki, słupki, tapicerka bagażnika, tapicerka bagażnika, tapicerka kłapy bagażnika, tapicerka drzwi, listwy progowe wewnętrzne, listwy progowe wewnętrzne, listwy progowe wewnętrzne, słupki,	85839-22000 85839-3X000 85839-22000 85839-3X000



# Mazda



numer kat.	ilość w opakowaniu	marka/model	zastosowanie	mocowanie odpowiadające następującemu numerowi OEM
60001	10	626 91→97, 97→01, Xedos 6, Xedos 9,	osłony pod silnikiem, kolek rozporowy w otwór ø 8	UB39-45-919
80102	10	121, 323 89→94, 94→98, CX-9, MPV 99→06, 5 05→15, E2000/E2200, 3 03→09, Xedos 9, 626 91→97, CX-7 07→12, Xedos 6, 626 91→97, 6 02→07, MX-3 91→98, MX-5 98→, Premacy 99→05, Tribute,	plastik pasa tylnego w bagażniku, kolek rozporowy w otwór ø 6 tapicerka, słupki, tapicerka bagażnika, nakładki słupków, kłapa bagażnika, deska rozdzielcza, nakładki słupków, listwy boczne, kłapa bagażnika, nakładki słupków, tapicerka kłapy bagażnika, deska rozdzielcza, deska rozdzielcza, tapicerka kłapy bagażnika, tapicerka, tapicerka kłapy bagażnika, tapicerka, nakładki progowe, tapicerka, deska rozdzielcza,	B467-68-AC3
80103	10	121, 323 89→94, 94→98, 626 87→92, 92→97, CX-7, 2 03→07, 3 03→09, 5 04→10, 6 02→07, MPV 99→06, 323 89→94, 626 87→92, 92→97, 2 03→07, 3 03→09, MPV 99→06, E2000/E2200,	plastik pasa tylnego w bagażniku, kolek rozporowy ø 6 podsufitka, tapicerka kłapy bagażnika, wykładziny bagażnika, podsufitka, tapicerka kłapy bagażnika, wykładziny bagażnika, nakładki słupków, deska rozdzielcza, obicia foteli, podsufitka, słupki,	GJ21-68-885B
A175049	10	2 03→07, 07→, 5 04→10, 6 02→07, 07→13, 626 97→01, CX-7, CX-9, 5 04→10, Xedos 9,	tapicerka drzwi, spinka w otwór ø 8 tapicerka drzwi,	G350-68-AB1
B14269	10	różne modele,	tapicerka drzwi, tapicerka, tapicerka bagażnika, spinka ø 8,5	
B14313	10	323 89→94, 94→98, 626 87→92, 92→97, 929, E2000/E2200, 2, 3 03→09, 6 02→07, CX-7, CX-9, MPV 99→06,	tapicerka, wiele zastosowań, kostka 7,9 x 8 na wkręt 4,2 kostka mechanizmu otwierania drzwi, kostka mechanizmu otwierania drzwi,	9991-00-503
B16858	10	121, 323 98→03, 626 92→97, 97→01, 929, CX-7, 3 03→09, 6 02→07, 07→13, Xedos 6, Xedos 9, 5 04→10,	nadkola, kolek rozporowy w otwór ø 8 nadkola, osłony pod silnikiem (+ inne mocowania),	NA01-56-145
B17058	10	323 89→94, 323 94→98, 98→03, 929, CX-7, 2 03→07, 07→, 3 03→09, 5 04→10, 6 07→13, 626 87→92, 626 92→97, CX-7, CX-9, 2 03→07, 07→, 5 04→10, 6 02→07, E2000/E2200,	zderzaki, tapicerka drzwi, kostka 8 x 8,8 na wkręt 3,8 nakładka zderzaka tylnego, nakładka zderzaka tylnego, listwa pod przednim zderzakiem, półka tylna, reflektory, spojler kłapy tylnej, półka tylna, tapicerka drzwi, atrapa, tylny zderzak, lampy, wykładzina podłogi,	9991-00-501
B17195	10	121, 323 89→94, 626 87→92, E2000/E2200, Xedos 9,	atrapa,	B092-50-715
B18692	10	121, 323 89→94, 94→98, 98→03, 626 87→92, 92→97, 97→01, 929, E2000/E2200, MPV 99→06, Xedos 6, Xedos 9,	uszczelki drzwi, spinka ø 5 uszczelki drzwi,	G031-58-762
B21002	10	121, 323 89→94, 94→98, 626 87→92, 92→97, Xedos 6,	nadkola (+ inne spinki), kostka 8,5 x 8,5 na wkręt 5,2	B455-56-145
B22044	10	323 94→98, 98→03, 626 87→92, 92→97, 929,	kłapa bagażnika, kolek rozporowy w otwór ø 7 osłony pod silnikiem (+ inne spinki), podszybie czołowe na końcach,	9926-50-625
B22045	10	323 98→03, Xedos 6,	kłapa bagażnika, kolek rozporowy w otwór ø 8 osłony w komorze silnika,	FB01-56-964
B22049	10	MPV 99→06,	nadkola (+ inne spinki), spinka na wkręt 4,2	LA01-56-135
B22061	10	różne modele,	tapicerka, tapicerka drzwi, spinka w otwór ø 8	9927-40-822

# Mazda



numer kat.	ilość w opakowaniu	marka/model	zastosowanie	mocowanie odpowiadające następującemu numerowi OEM
B22077	10	różne modele,	tapicerka, spinka w otwór $\varnothing$ 8	8133-50-022
B22096	10	różne modele,	tapicerka drzwi, tapicerka, spinka w otwór $\varnothing$ 5	
B22136	5	323 89→94, 94→98, 98→03, 626 87→92, 92→97, 929, MPV 99→06, Xedos 6, CX-9, 3 03→09,	nakładki zderzaków, kolek rozporowy w otwór $\varnothing$ 9,5 nakładki zderzaków, nakładka zderzaka przedniego,	BF82-50-233
B22143	10	121, 323 89→94, Xedos 6, 626 92→97, 97→01, MPV 99→06, Xedos 9,	uszczelka pokrywy silnika, spinka $\varnothing$ 7 uszczelka pokrywy silnika,	UB3956741
B22148	10	626 97→01,	podszycie czołowe, kolek rozporowy w otwór $\varnothing$ 6	C100-50-715
B22153	10	różne modele,	wiele zastosowań, spinka w otwór $\varnothing$ 5	
B22158	10	MPV 99→06, Xedos 9, 323 89→94, E2000/E2200, 626 87→92, 929,	osprzęt w komorze silnika, kolek rozporowy w otwór $\varnothing$ 6 osprzęt w komorze silnika, wykładziny podłogi, plastiki nad atrapą,	9926-50-635 1395-68-676
B23153	10	323 98→03, 6 07→13, MPV 99→06, 626 97→01, E2000/E2200, 2 03→07, 07→, MPV 99→06, CX-7, CX-9, 3 03→09, 5 04→10, 6 02→07, Xedos 9,	atrapa - mocowanie od góry, nakładka zderzaka tylnego, nakładka zderzaka przedniego, kolek rozporowy w otwór $\varnothing$ 10 nakładki zderzaków, spojler pod zderzakiem przednim, nakładki zderzaków, osłony pod silnikami, nakładka zderzaka tylnego, reflektory, osłony pod silnikami, nakładki zderzaków,	GD7A-50-EA1
B23162	10	2 07→, 929, 3 03→09, 09→, 5 04→10, 10→, 6 02→07, 07→13, CX-7, CX-9, MPV 99→06,	listwy progowe zewnętrzne, spinka w otwór $\varnothing$ 10 listwy progowe zewnętrzne,	G18K-51-SJ3
B25276	10	różne modele,	nakładki plastikowe, deska rozdzielcza, kolek rozporowy $\varnothing$ 7	
B25291	10	2 07→, 3 03→09, 09→, 5 10→, 6 02→07, CX-7, CX-9, 323 94→98, 6 07→13, 626 92→97, Xedos 9, 5 04→10, 6 07→13,	uszczelki drzwi, pokrywy silnika, podszycia czołowego, spinka $\varnothing$ 5 uszczelki drzwi, uszczelka pokrywy silnika,	BC1D-58-762
B25574	10	323 89→94, E2000/E2200,	tapicerka kłapy bagażnika, kolek rozporowy $\varnothing$ 5,5 wykładziny dywanowe podłogi,	B101-68-252
B25636	10	323 94→98, 323 94→98, CX-9, 2 03→07, 07→, 3 03→09, 5 04→10, MPV, 323 94→98, 98→03, 626 97→01, 6 02→07, 07→13, CX-7, CX-9, 2 03→07, 07→, 3 03→09, CX-7, CX-9, MPV 99→06, MPV 99→06,	atrapa, kolek rozporowy w otwór $\varnothing$ 8 nadkola, osłony pod silnikiem, podszycie czołowe, zderzak tylny, nakładka zderzaka przedniego,	BC1D-56-145
C10075	10	3 03→09, 09→, 323 98→03, 5 04→10, 10→, 6 02→07, 07→13, MPV 99→06, 323 98→03, 5 04→10, 10→, 929, 3 03→09, 09→, 5 04→10, 10→, 6 07→13, Xedos 9, 3 03→09, 5 04→10, 10→, 6 02→07, CX-7, CX-9,	słupki, spinka w otwór $\varnothing$ 9 słupki, tapicerka w części bagażowej, nakładki progów wewnętrznych, tapicerka drzwi, tapicerka bagażnika,	GE4T-68-865A

# Mazda



numer kat.	ilość w opakowaniu	marka/model	zastosowanie	mocowanie odpowiadające następującemu numerowi OEM
C60512	10	2 07→, 3 03→09, 09→, 323 98→03, 5 04→10, 10→, 6 02→07, 07→13, CX-7, CX-9, MPV 99→06, 2 07→, CX-9, 3 03→09, 09→, 5 04→10, CX-9,	deska rozdzielcza, deska rozdzielcza, tapicerka bagażnika, słupki, tapicerka drzwi,	S47P-64-345
C60695	10	2 07→, 3 03→09, 09→, 323 94→98, 98→03, 5 04→10, 10→, 6 02→07, 07→13, 626 87→92, 92→97, 97→01, CX-7, CX-9, MPV 99→06, Xedos 6, Xedos 9,	wyciszenie pokrywy silnika, spinka w otwór ø 5,5 wyciszenie pokrywy silnika, wyciszenie pokrywy silnika,	TD11-56-694
C60696	5	3 03→09, 09→, 5 04→10, 10→, 6 02→07, 07→13, CX-7, CX-9,	listwy progowe zewnętrzne, dolne mocowanie, spinka w otwór ø 30 listwy progowe zewnętrzne, dolne mocowanie,	BP4L-51-SJ3
C70138	5	2 03→07, 07→, 3 03→09, 5 04→10, 6 02→07, 07→13, CX-7, CX-9, 3 03→09, 6 02→07, 07→13,	tapicerka, spinka w otwór ø 9 tapicerka, mocowanie półki tylnej,	GJ6A-68-AB1
C70157	10	2 07→, 3 03→09, 5 04→10, 6 07→13, CX-7, CX-9,	uszczelki drzwi,	BP4K-58-762
C70158	10	121 90→96, 323 89→94, E2000/E2200,	uszczelki drzwi,	9926-40-543A
C70174	10	121, 323 89→94, 98→03, 626 97→01, Premacy 99→05, Xedos 6, Xedos 9,	uszczelka pokrywy silnika, mocowanie podpory pokrywy silnika,	UB39-56-741A
C70349	5	CX-7,	listwy progowe zewnętrzne,	E114-51-W24
C70350	10	różne modele,	wiele zastosowań, śruba M6,	9GG60-0616T
C70351	10	3 03→09, 09→, 6 13→, 5 04→10, 10→, 6 02→07, 626 97→01, CX-5, 929, CX-3, CX-5, CX-5, MPV 99→06, CX-7,	nadkola, osłony pod podwoziem, nakładki zderzaków, wkręt ø 5 zbiornik paliwa, osłony pod podwoziem, nakładki zderzaków, nadkola, nakładka zderzaka tylnego, nakładka zderzaka tylnego, błotniki, błotniki, nadkola, osłony pod podwoziem, nakładki zderzaków, zbiornik paliwa, nakładki zderzaków, spojler pod przednim zderzakiem,	9CF60-0516B
C70518	10	3 13→18, 6 07→13, 13→, CX-3, CX-5, CX-9, 2 10→14, 14→, 3 13→18, 6 07→13, 13→, CX-3, 2 10→14, 3 13→18, 6 07→13, CX-3, CX-9, 2 14→, 3 11→13, 13→18, CX-3, CX-5, 2 10→14, 3 11→13, 6 07→13,	osłony pod silnikiem, kolek rozporowy w otwór ø 8 osłony pod podwoziem, zderzak tylny, podszybie czołowe, nadkola,	BGV4-56-145
C70527	10	CX-3, CX-9, CX-5,	listwa błotnika tylnego, spinka w otwór ø 10 listwa błotników,	KD53-51-W24
C70596	5	2 07→, 10→14, 3 09→, 5 04→10, 6 07→13, MPV 99→06, Xedos 6, Xedos 9,	nakrętka koła, M12 x 1,5, na klucz 19 nakrętka koła,	0603-26-161
C70698	10	2 07→, 10→14, 3 13→18, 5 10→, 6 07→13 (przed liftingiem), 13→, CX-3 (po liftingu), CX-7, CX-9, 2 10→14, 3 09→11, 11→13, 5 10→, CX-7, CX-9, CX-5 II, MPV 99→06 (po liftingu),	atrapa, kolek rozporowy w otwór ø 5 atrapa, zderzak przedni, chlupacze, mocowanie reflektora,	EA01-50-037



# Mercedes



numer kat.	ilość w opakowaniu	marka/model	zastosowanie	mocowanie odpowiadające następującemu numerowi OEM
10430	10	Sprinter 06→,	tapicerka, tapicerka drzwi, spinka w otwór $\varnothing$ 8,5	631 984 25 61
10431	10	Vito 96→03,	tapicerka, tapicerka drzwi, spinka w otwór $\varnothing$ 8,5	
12309	10	W201,	listwy boczne, spinka $\varnothing$ 6	201 988 03 78
12315	10	W202, W203, W204, W210, W211, W220, Vito 96→03, Viano, V-klasa,	listwy boczne, listwy boczne,	007 988 71 78
14202	10	różne modele,	wiele zastosowań, blaszka montażowa 16,2 x 24,5 na wkręt 6,3	
15253	10	różne modele,	osłony pod silnikiem, osłony pod podwoziem, kostka montażowa 13,2 x 10,8 na wkręt 4,7	
16030	25	różne modele,	wiele zastosowań, blaszka montażowa 8 x 11 na wkręt 2,9	
16100	10	różne modele,	wiele zastosowań, blaszka montażowa 15 x 23,4 na śrubę M5,	003 994 42 45
16151	10	różne modele,	wiele zastosowań, blaszka montażowa 16 x 17 na wkręt 6,8	000 994 05 45
16305	10	różne modele,	wiele zastosowań, gniazdo montażowe 7,5 x 13,7 na wkręt 6	002 998 67 78
16308	10	różne modele,	wiele zastosowań, blaszka montażowa 15 x 23,4 na śrubę M6,	
20509	10	różne modele,	tapicerka, tapicerka drzwi, kolek rozporowy $\varnothing$ 7	001 994 41 45
20530	10	różne modele,	wiele zastosowań, kolek rozporowy $\varnothing$ 5	638 984 02 61
41278Z	10	różne modele,	wiele zastosowań, nakrętka plastikowa,	003 990 05 51
45099	10	różne modele,	wiele zastosowań, wkręt 5,2	
45168	10	różne modele,	wiele zastosowań, wkręt 6,3	
50397	25	różne modele,	wiele zastosowań, kolek rozporowy w otwór $\varnothing$ 6,5	
602901	10	W123, W124, W126, W140, W201,	wiele zastosowań, kolek rozporowy $\varnothing$ 6	000 990 44 92
604201	10	W124, W202, W203, W210, W211, W220,	tapicerka bagażnika, tapicerka pasa tylnego,	124 990 07 92
A11751	100	W123, W124, W126, W140, W201, W202, W203, W210, W220,	listwy boczne - mocowanie górne, tulejka $\varnothing$ 8,8 listwy boczne - mocowanie górne,	000 988 15 81
A11888	10	różne modele,	tapicerka, tapicerka drzwi, spinka w otwór $\varnothing$ 9	000 997 46 86
A12301S	10	modele dostawcze,	tapicerka, tapicerka drzwi, spinka $\varnothing$ 8,9	

# Mercedes



numer kat.	ilość w opakowaniu	marka/model	zastosowanie	mocowanie odpowiadające następującemu numerowi OEM
A12463	10	różne modele,	opaska zaciskowa z mocowaniem $\phi$ 7,8	114 997 04 90
A12631	10	różne modele,	tapicerka, tapicerka drzwi, spinka w otwór $\phi$ 7,5	001 997 13 86
A12794	10	W123, W126,	uszczelki drzwi $\phi$ 5,3	000 987 10 15
A13011	25	różne modele,	wiele zastosowań, kolek rozporowy w otwór $\phi$ 8	000 990 29 92
A13256	10	W123,	listwy dolne drzwi, listwy błotników, spinka $\phi$ 6,4	000 990 21 92
A13840	10	różne modele,	wiele zastosowań, kolek rozporowy w otwór $\phi$ 6	000 990 55 92
A14294	10	W124, W201,	listwy dolne drzwi, listwy błotników, spinka $\phi$ 5,3	006 988 30 78
A14801	10	W124,	listwy drzwi – listwy wąskie - mocowanie górne, spinka 9,9 x 9,8	124 988 04 78
A15021	25	różne modele,	listwy boczne, listwy progowe, tulejka $\phi$ 8,7	001 988 20 81
A15054	10	W116, W123, W124, W201, W202, W210,	tapicerka, tapicerka drzwi, spinka w otwór $\phi$ 8	003 988 41 78
A15251	10	W124,	błotniki przednie – szeroka listwa - mocowanie górne (komplet z C70825), tulejka $\phi$ 8,3	001 998 29 81
A15684	10	W201,	błotniki – szeroka listwa - mocowanie górne w listwy (komplet z A15685),	001 988 50 81
A15685	10	W201,	błotniki przednie, listwy błotników tylnych – szeroka listwa - mocowanie górne do nadwozia (komplet z A15684), spinka w otwór $\phi$ 7,7	001 988 44 81
A15687	10	W201,	drzwi – szeroka listwa - mocowanie górne,	002 994 81 45
A15688	10	W124, W201,	drzwi, błotniki – szeroka listwa - mocowanie dolne w listwę (komplet z A15689),	001 988 51 81
A15689	10	W124, W201,	drzwi, błotniki – szerokie listwy - mocowanie dolne w nadwozie (komplet z A15688),	001 998 60 81
A15690	10	W124, W201,	drzwi – szerokie listwy - mocowanie dolne na końcach (komplet z A15688),	001 988 46 81
A15691	10	W201,	błotniki tylne – szerokie listwy na nadkolu - mocowanie dolne (komplet z A15688),	001 988 47 81
A15903	10	W201,	błotniki tylne – szerokie listwy trapezowe - mocowanie górne (komplet z A15684),	001 988 60 81
A15955	10	W124,	drzwi – szerokie listwy - mocowanie górne,	006 988 72 78

# Mercedes



numer kat.	ilość w opakowaniu	marka/model	zastosowanie	mocowanie odpowiadające następującemu numerowi OEM
A15984	10	W124,	drzwi – szerokie listwy - mocowanie górne na końcach,	002 994 75 45
A16043	10	W124,	blotniki tylne – szerokie listwy na nadkolach - mocowanie dolne (komplet z A15688),	001 988 63 81
A81246	10	W202,	listwy boczne, spinka z tulejką w otwór $\varnothing$ 8,5	
A82009	10	W203, W211,	uszczelki tylnych szyb bocznych, kolek rozporowy $\varnothing$ 5 fotele,	001 990 13 92
A82019	25	W201, W202, W203, W210, W220, Vito 96→03, Viano, V-klasa, W124, W203, W204, W210, W211,	listwy progowe, tulejka $\varnothing$ 8,4 listwy progowe, tulejka $\varnothing$ 8,4 listwy błotników przednich,	001 988 76 81
A82022	10	W203, W211, B-klasa,	słupki, tapicerka bagażnika, tapicerka tylnej kłapy, spinka w otwór $\varnothing$ 8 podszybie czołowe,	008 988 73 78
A82025	10	W202, W203, W210,	listwy błotników przednich, spinka z tulejką w otwór $\varnothing$ 9,6	001 988 80 81
A82026	10	W202, W203, W204, W210, W220,	listwy progowe, spinka z tulejką w otwór $\varnothing$ 8,5	001 988 97 81
A82027	10	Vito 96→03, W203, W211,	tapicerka drzwi, tapicerka, spinka w otwór $\varnothing$ 9	
B23171	10	różne modele,	tapicerka drzwi, tapicerka, spinka w otwór $\varnothing$ 8,5	007 988 99 78
C10031	10	W202, W203, W204, W220,	nadkola (+ inne spinki),	201 990 00 50
C10032	10	W123, W124, W140, W201, W202, W203, W210, W211, W220, Vito 96→03, Viano, Sprinter 95→06, W202, W203, W211, W220, W203, W204,	wyciszenie pokrywy silnika, tapicerka bagażnika, wiele zastosowań, kolek rozporowy $\varnothing$ 8 wyciszenie pokrywy silnika, tapicerka bagażnika, wiele zastosowań, wyciszenie pokrywy silnika, tapicerka bagażnika, wiele zastosowań, nadkola (+ inne spinki), listwy progowe (+ inne spinki),	201 990 02 92
C30014	10	W123, W124, W140, W201, W203, Vito 96→03, Viano, Sprinter 95→06,	tapicerka, kolek rozporowy w otwór $\varnothing$ 8,5 tapicerka,	123 990 02 92
C30919	10	Vito 96→03,	listwy nakładek szyby czołowej,	638 984 08 61
C50884	5	W202, W210,	listwy progowe zewnętrzne - mocowanie od dołu (komplet z C50885),	009 988 42 78
C50885	5	W202, W210,	listwy progowe zewnętrzne - mocowanie od dołu (komplet z C50884),	009 988 43 78
C50888	10	W202, W210,	listwy progowe zewnętrzne (komplet z C60355),	009 988 40 78
C60136	10	W124,	listwa chromowana w szerokich listwach bocznych,	006 988 74 78
C60145	5	W124,	górne mocowanie szerokiej listwy błotnika tylnego,	008 997 39 81
C60355	10	W202, W210,	listwy progowe zewnętrzne (komplet z C50888),	002 988 37 81

# Mercedes



numer kat.	ilość w opakowaniu	marka/model	zastosowanie	mocowanie odpowiadające następującemu numerowi OEM
C60378	1	W210,	plastik prowadzący podnośnika szyb, elektryczne szyby tylnych drzwi,	
C60385	5	W124, W201, W202, W210, Vito, V-klasa, Sprinter,	uchwyt przewodów paliwowych,	603 078 01 41
C60389	1	Vito, Viano,	rolka podnośnika szyb bocznych, drzwi przednie,	
C60394	10	Sprinter 06→,	spinka listew bocznych i tylnych,	
C60399	10	W202, W210,	listwy progowe zewnętrzne (komplet z C60400),	002 988 39 81
C60400	10	W202, W210,	listwy progowe zewnętrzne (komplet z C60399),	002 988 38 81
C60404	10	W202, W208 (CLK), W211,	listwy progowe zewnętrzne,	009 988 41 78
C60412	10	Vito 96→03,	listwy szyby słupka (+ C30919),	638 984 09 61
C60425	10	W201, W203, W204, W208, W211, W220,	nadkola, nakładki zderzaków, listwy progowe, wiele zastosowań, kolek rozporowy o 7	1249 90 04 92
C60436	10	Vito 04→, Viano 04→, Sprinter 06→,	tapicerka drzwi, podsufitka, spinka w otwór o 8	000 991 27 71
C60437	10	W202, W210,	listwy boczne, wiele zastosowań, tulejka o 7	001 988 77 81
C60442	5	W203, W204, W211, W220,	listwy progowe zewnętrzne - mocowanie od dołu, kolek rozporowy o 7,5	001 990 01 92
C60454	10	W164 (M-klasa), W203, W204, W211,	spojler pod przednim zderzakiem,	002 988 51 81
C60465	10	W124, W168 (A-klasa), W201, W202, W203, W210, W211, W220,	osłony pod silnikiem, inne osłony, wkręt z łbem sześciokątnym o 4,8 osłony pod silnikiem, inne osłony,	201 990 05 36
C60469	10	różne modele,	wiele zastosowań, wkręt - długość 16 mm, z łbem sześciokątnym o 6,2	000 990 68 36
C60542	10	W163 (ML) 97→05,	tapicerka drzwi, tapicerka w części bagażowej, spinka w otwór o 8	163 988 16 78
C60548	10	Sprinter 95→,	nakładka progu drzwi tylnych,	901 988 00 25
C60555	5	W124,	szerokie listwy - mocowanie górne,	124 988 94 78
C60585	5	W203, W204, W211, W212, W164 (ML),	atrapa, zabezpieczenie mocowania tłumika,	000 991 02 71



# Mercedes



numer kat.	ilość w opakowaniu	marka/model	zastosowanie	mocowanie odpowiadające następującemu numerowi OEM
C60587	10	W210, W211, W164 (ML),	blotniki przednie, kolek rozporowy w otwór $\varnothing$ 8 tapicerka drzwi,	000 990 37 92
C60613	10	W124, W201, W202, W210,	gniazdo oslon pod silnikiem i podwoziem,	001 994 98 45
C60621	5	W124, W201, W202, W210,	blotniki przednie, śruba M6,	008 990 69 01
C60668	10	W169 (A-klasa), W204, W245 (B-klasa),	tapicerka drzwi, tapicerka bagażnika, spinka w otwór $\varnothing$ 8,5	000 991 04 98
C60715	10	W204, W205, W212, W218 (CLS), Vito 14 $\rightarrow$ , W166 (GL i ML), W176 (A-klasa), W246 (B-klasa), W222, Vito 14 $\rightarrow$ ,	tapicerka drzwi, spinka w otwór $\varnothing$ 8 nakładki wewnętrzne krawędzi piątych drzwi, elementy wykończeniowe tapicerki drzwi, wykończenia tapicerskie klapy bagażnika, słupki,	A0009918698
C60716	10	W168 (A-klasa), W204, W211, W212, W164 (GL i ML), W251 (R-klasa), Vaneo,	tapicerka drzwi, spinka w otwór $\varnothing$ 8 nakładki słupków, tapicerka piątych drzwi, tapicerka drzwi, tapicerka piątych drzwi,	A0009910198
C60749	5	W176 (A-klasa), W246 (B-klasa), W203, W204, W205, W218, W219 (CLS), W211, W212, W166 (GL i ML), W251 (R-klasa), W220, Vito 04 $\rightarrow$ 14, Vito 14 $\rightarrow$ , Sprinter 06 $\rightarrow$ ,	wyciszenie pokrywy silnika, spinka w otwór od $\varnothing$ 8 do $\varnothing$ 11 wyciszenie pokrywy silnika, wyciszenie pokrywy silnika, wyciszenie pokrywy silnika, wyciszenie pokrywy silnika,	A0019880325
C60761	10	W246 (B-klasa), W218 (CLS), W166 (GL i ML), W220, W221, Sprinter 06 $\rightarrow$ ,	osłona pasa tylnego przy zderzaku, wewnętrzne $\varnothing$ 6,5 elementy osprzętu bocznych drzwi, osłony pod podwoziem (+ inne spinki), elementy wykładzin kabiny, elementy podsufitki,	A0079944641
C60762	10	Sprinter 06 $\rightarrow$ , Vito 04 $\rightarrow$ 14, Sprinter 06 $\rightarrow$ , Vito 04 $\rightarrow$ 14, Sprinter 06 $\rightarrow$ , Vito 14 $\rightarrow$ ,	tapicerka części bagażowej i kabiny, elementy podsufitki, tapicerka drzwi, kolek rozporowy w otwór $\varnothing$ 8 zderzak przedni, nadkola, tapicerka części bagażowej,	A0009913940
C60763	10	W124, W126, W140, W201, Vito 96 $\rightarrow$ 03,	trójkątne maskownice przy lusterkach bocznych, emblematy i oznaczenia, tulejka w otwór $\varnothing$ 5,5	A2019972281
C60764	5	W211, W219 (CLS), W221,	listwy progowe zewnętrzne,	A2119880578
C60767	10	W201, W126, W123, W124, W202,	zderzak tylny, kolek rozporowy w otwór $\varnothing$ 6,2 zderzak przedni, elementy tapicerki drzwi, listwy progowe zewnętrzne (+ inne spinki),	A0009904692
C70159	10	W168 (A-klasa), W169 (A-klasa), W218 (CLS), W245 (B-klasa), W246 (B-klasa),	listwy progowe, listwy progowe,	A0009917498



# Mercedes



C70231



C70232



C70262



C70263

numer kat.	ilość w opakowaniu	marka/model	zastosowanie	mocowanie odpowiadające następującemu numerowi OEM
C70231	1 komplet	W211,	zestaw naprawczy reflektora lewego,	A2118201314
C70232	1 komplet	W211,	zestaw naprawczy reflektora prawego,	A2118201414
C70262	1 komplet	W204,	zestaw naprawczy reflektora prawego,	
C70263	1 komplet	W204,	zestaw naprawczy reflektora lewego,	



# Mercedes



numer kat.	ilość w opakowaniu	marka/model	zastosowanie	mocowanie odpowiadające następującemu numerowi OEM
C70308	10	W164 (GL i ML), W166 (GL i ML), W251 (R-klasa), W164 (GL i ML), W251 (R-klasa), W166 (GL i ML),	tapicerka klapy bagażnika, spinka o 8,4 tapicerka drzwi, spojler klapy tylnej,	A0009916398
C70309	10	W168 (A-klasa), W202, W203, W208, W210, Vito 96→03, W210, W222, Vito 96→03,	tylna listwa podsufitki, spinka w otwór o 8,5 tapicerka drzwi, słupki, tapicerka bagażnika, tapicerka klapy bagażnika,	A0069884378 A0119887678
C70310	10	W163 (ML), W202,	chlapacze, tapicerka klapy bagażnika, kolek rozporowy o 8 nakładki zderzaków,	A0019901692
C70311	25	W202, W203, W209, W210, W220, W251 (R-klasa),	listwy progowe (komplet z A82019), spinka o 5 listwy progowe,	A0019889781
C70352	10	W204, W218 (CLS), W212, W253, W204, W205,	osłony zderzaków, kolek rozporowy w otwór o 8 zderzak przedni, wspornik zderzaka tylnego, listwa pod przednim zderzakiem,	A0009914940
C70353	5	W204, W205, W212, W218 (CLS), W222,	listwy progowe (komplet z C70159), spinka o 20,5	A0009917398
C70354	10	W204, W207, W211, W212, W218 (CLS), W219 (CLS), W220, W246, W123, W126, W201, W124, W140, W219 (CLS), W211, W219 (CLS), W124, W221,	podszycie czołowe, kolek rozporowy w otwór o 6 podszycie czołowe, pokrywa silnika, osłony w komorze silnika, instalacja spryskiwaczy szyb, mocowanie osłon przy przednich nadkolach, klapa bagażnika, słupki,	A1269900392 A1239900592
C70355	10	W124, W140, W202, W210, W220,	zderzaki, zderzak tylny,	124 988 90 78
C70519	10	W116, W123, W124, W126, W201, W124, W140, W201, W203, W208, W209, W210, W211, W219 (CLS), W220, W168 (A-klasa),	deska rozdzielcza, kolek rozporowy w otwór o 9 mocowanie wentylatora, mocowanie wentylatora, elementy foteli,	A1239900092
C70563	5	<b>Smart</b> Fortwo 98→07,	blotniki, spinka w otwór o 8	0001781V002000
C70584	10	W169 (A-klasa), W212, W245 (B-klasa), W169 (A-klasa), W245 (B-klasa), C117 (CLA),	słupki, spinka w otwór o 10 tapicerka klapy bagażnika, tapicerka bagażnika,	A0009912498
C70596	5	<b>Smart</b> Forfour,	nakrętka koła, M12 x 1,5, na klucz 19	4544020072
C70699	10	Sprinter 95→06, 06→19, W168 (A-klasa), Vito 14→,	podsufitka, spinka w otwór o 8,5 końcowa listwa podsufitki, tapicerka drzwi,	A0089880978

# Mercedes



C70749



C70750



C70824



C70825



C70826

numer kat.	ilość w opakowaniu	marka/model	zastosowanie	mocowanie odpowiadające następującemu numerowi OEM
C70749	1 komplet	W205,	zestaw naprawczy reflektora lewego,	A2058200514
C70750	1 komplet	W205,	zestaw naprawczy reflektora prawego,	A2058200414
C70824	5	W222,	listwy progowe zewnętrzne,	A0019913471
C70825	5	W124,	blotniki przednie - mocowanie górne, komplet z A15251,	A0019883181
C70826	5	W140,	listwy boczne - listwy drzwi,	A0059889778

# Mercedes



C70846



C70847



C70852



C70857

numer kat.	ilość w opakowaniu	marka/model	zastosowanie	mocowanie odpowiadające następującemu numerowi OEM
C70846	1 komplet	W213,	zestaw naprawy reflektora lewego,	A2138202300
C70847	1 komplet	W213,	zestaw naprawy reflektora prawego,	A2138202200
C70852	5	Smart różne modele,	wiele zastosowań, spinka w otwór $\phi$ 10	A4539910471
C70857	5	Sprinter 18→,	listwy boczne, spinka w otwór $\phi$ 9	A9109910000

# Mitsubishi



numer kat.	ilość w opakowaniu	marka/model	zastosowanie	mocowanie odpowiadające następującemu numerowi OEM
A175049	10	Outlander 06→12, Pajero 06→,	ślupki (+ inne spinki), spinka w otwór ø 8 listwy progowe wewnętrzne,	7259A013
A82027	10	Space Star 99→06,	tapicerka drzwi, tapicerka kłapy bagażnika, spinka w otwór 9	M283083
B13932	10	różne modele,	wiele zastosowań, kostka montażowa 8,3 x 8,1 na wkręt 3,8	MS480002
B14275	10	różne modele,	deska rozdzielcza, nadkola, tapicerka, kostka montażowa 8 x 8	MB098145
B14695	10	różne modele,	tapicerka bagażnika, tapicerka kłapy tylnej, nadkola, kostka 7,6 x 7,5	MS480012
B14737	10	Pajero 91→00, 99→06,	uszczelka pokrywy silnika, spinka w otwór 6	MB115492
B16858	10	Galant 96→06, 06→12, Pajero 91→00, 99→06, 06→, Galant 06→12, Space Wagon 98→05,	nadkola, kolek rozporowy w otwór ø 8 osłony pod silnikiem, nakładki zderzaków (+ inne spinki),	MB406894
B18692	10	Pajero 91→00,	uszczelki drzwi, spinka w otwór ø 6	MR157772
B19233	5	Colt 96→04, Galant 96→06, Lancer 03→08, 07→, Outlander 01→06, 06→12, Pajero 99→06, 06→, Outlander 01→06, Pajero 06→, Outlander 06→12,	nakładki zderzaków, kolek rozporowy w otwór ø 10 nakładki zderzaków, osłony w komorze silnika, osłony pod silnikiem,	
B19239	10	Lancer 07→, Pajero 99→06, 06→,	podszycie czołowe, kolek rozporowy w otwór ø 8 listwy progowe zewnętrzne,	MR220501
B21002	10	Lancer 07→, L300,	osłony pod silnikiem (+ inne spinki), kostka 8 x 8 na wkręt 4,8 listwy progowe zewnętrzne (+ inne spinki),	MR971765
B22080	10	Lancer 07→, Eclipse 95→99,	nakładka zderzaka przedniego w górnej części, kolek rozporowy ø 8	MR138807
B22088	10	ASX 10→, Galant 96→06, Lancer 03→08, 07→, Outlander 06→12, Galant 06→12, Outlander 06→12,	osłony pod silnikiem, kolek rozporowy w otwór ø 8 osłony pod silnikiem, nakładki zderzaków,	MR328954
B22110	10	Galant 96→06, ASX 10→,	deska rozdzielcza, kolek rozporowy w otwór ø 9	MR772182
B22132	10	Galant 96→06, Pajero 91→00,	uszczelki drzwi (+ C10070), spinka w otwór ø 6 uszczelki drzwi (+ B18692),	MB105489
B22628	10	ASX 10→, Galant 96→06, Colt 04→08, Outlander 01→06, 06→12,	nakładki zderzaków, kolek rozporowy w otwór ø 7,5 nadkola, osłony w komorze silnika - w górnej części atrapy,	MU000319 MU000705
B23145	10	różne modele,	tapicerka, kolek rozporowy w otwór ø 7	MB779749
B23184	10	ASX 10→, Carisma 95→04, Colt 96→04, 04→08, Galant 96→06, Lancer 95→00, 03→08, 07→, Outlander 01→06, 06→12, Pajero 91→00, 99→06, 06→, Space Star 99→06,	wyciszenie pokrywy silnika, spinka ø 8 wyciszenie pokrywy silnika, wyciszenie pokrywy silnika, wyciszenie pokrywy silnika,	MU481187
B23199	10	różne modele,	kostka montażowa z podkładką wygłuszającą 8,5 x 8,5 na wkręt 4,2	

# Mitsubishi



numer kat.	ilość w opakowaniu	marka/model	zastosowanie	mocowanie odpowiadające następującemu numerowi OEM
B23303	10	Colt 96→04, Galant 96→06, 06→12, Pajero 91→00, 99→06, 06→, Pajero 06→, Galant 96→06,	nadkola (+ inne spinki), nadkola (+ inne spinki), poszerzenia błotników, listwy progowe zewnętrzne,	MB138567
B24370	10	Colt 96→04, Galant 96→06, 06→12, Pajero 99→06, Lancer 07→,	listwy progowe zewnętrzne, kostka 9 x 9 na wkręt 4,8 nakładki zderzaków, tapicerka, tapicerka bagażnika,	MU480035
B25237	5	ASX 10→, Galant 96→06, Lancer 03→08, 07→, Outlander 01→06, 06→12, Pajero 99→06, 06→,	listwy progowe zewnętrzne, spinka 7,7 x 11,7 na wkręt 3,2 listwy progowe zewnętrzne, listwy progowe zewnętrzne,	MB361578
B25291	10	ASX 10→, Colt 96→04, 04→08, Lancer 03→08, 07→, Outlander 01→06, 06→12, Pajero 06→, Colt 96→04, Lancer 95→00,	uszczelki pokrywy silnika, spinka o 6 uszczelki pokrywy silnika, uszczelki podszycia czołowego,	MU481027
B25572	10	różne modele,	tapicerka, tapicerka drzwi, spinka w otwór o 7	
B25624	10	Carisma 95→04, Galant 96→06, Lancer 95→00,	tapicerka, tapicerka drzwi, spinka w otwór o 8,5	MB608104
B25628	10	Galant 96→06, 06→12, Space Star 99→06,	uszczelki pokrywy silnika, spinka o 5	MR170639
B25700	10	Carisma 95→04, Colt 96→04, Galant 96→06, Lancer 95→00, Pajero 06→, Space Star 99→06, Lancer 03→08, 07→, Outlander 01→06, 06→12,	nakładki zderzaków, kolek rozporowy o 7 nakładki zderzaków, nadkola (+ C10145),	MB253964
C10026	10	Galant 96→06, Lancer 95→00, Outlander 01→06,	osłony pod silnikiem (+ inne spinki), kolek rozporowy o 7,5	MB487004
C10032	10	Carisma 95→04,	osłony pod silnikiem (+ C60434), kolek rozporowy w otwór o 8	M820141
C10070	10	ASX 10→, Galant 96→06, 06→12, Lancer 03→08, 07→, Outlander 01→06, 06→12, Pajero 99→06, 06→, Pajero 99→06,	uszczelki drzwi, spinka o 5 uszczelki drzwi, uszczelki pokrywy silnika,	MU481283 MR380850 MU481276
C10071	10	Colt 96→04,	tapicerka drzwi, kostka montażowa 9 x 8,6 na wkręt 4,7	MU480033
C10075	10	ASX 10→, Galant 06→12, Lancer 07→, Outlander 01→06, 06→12, Pajero 99→06, 06→, Galant 06→12, Lancer 03→08, 07→, Outlander 06→12, Pajero 06→, Colt 96→04, Outlander 01→06,	słupki, listwy progowe wewnętrzne, spinka w otwór o 9 słupki, listwy progowe wewnętrzne, tapicerka drzwi, tapicerka bagażnika, tapicerka drzwi, tapicerka bagażnika, tapicerka drzwi,	MU481245 MU000504 MU000571
C10076	10	ASX 10→, Pajero 99→06, 06→, Lancer 03→08, 07→, Outlander 06→12,	tapicerka drzwi, spinka w otwór o 9 poszerzenia błotników, listwy progowe zewnętrzne, listwy progowe zewnętrzne,	MU000588
C10118	10	Pajero 91→00,	słupki, tapicerka bagażnika, spinka o 7	MB317677
C10120	10	ASX 10→, Lancer 03→08, Outlander 01→06, Galant 06→12,	wykładziny bagażnika, kolek rozporowy w otwór o 6,5 nakładki zderzaków,	MR975477HC





# Mitsubishi



numer kat.	ilość w opakowaniu	marka/model	zastosowanie	mocowanie odpowiadające następującemu numerowi OEM
C10145	10	ASX 10→, Lancer 03→08, 07→, Outlander 01→06, 06→12, Colt 96→04, Galant 06→12, Lancer 03→08, 07→, ASX 10→, Colt 96→04, Lancer 03→08, Outlander 01→06,	nadkola (+ inne spinki), kolek rozporowy $\phi$ 6 wykładziny bagażnika, osłony w komorze silnika, nakładki zderzaków,	MR288150
C60434	10	Carisma 95→04, Colt 96→04, Lancer 95→00, Carisma 95→04, Lancer 95→00,	nadkola, kolek rozporowy $\phi$ 6 nadkola (+ inne spinki), osłony pod silnikiem (+ inne spinki),	MB344728
C60512	10	ASX 10→, Colt 96→04, Galant 06→12, Lancer 03→08, 07→, Outlander 01→06, 06→12, Pajero 99→06, 06→, Pajero 99→06, 06→,	wykończenia ozdobne, deska rozdzielcza, wykończenia ozdobne, deska rozdzielcza, wykończenia ozdobne drzwi,	MR402859
C60543	10	Colt 96→04,	tapicerka drzwi (+ inne spinki), spinka $\phi$ 9	MR149953
C60745	10	Galant 96→06, Space Runner II, Space Wagon III, Pajero 96→06,	listwy progowe zewnętrzne, spinka w otwór $\phi$ 9 listwy progowe zewnętrzne, poszerzenia błotników,	MR435918
C70111	5	Eclipse 99→11, Galant 96→06, Space Wagon 98→05, Space Runner II, Lancer 03→08, Space Runner II, Pajero 99→06, 06→, Space Runner II, Lancer 03→08, Outlander 01→06, 06→12, Pajero 91→00, 99→06, Outlander 06→12, Pajero 91→00, Pajero 99→06,	nakładka zderzaka tylnego, spinka w otwór $\phi$ 7 nakładka zderzaka tylnego, podsufitka, tapicerka, listwy progowe, listwy progowe, atrapa, poszerzenia błotników przednich, poszerzenia błotników, mocowanie tylnej tablicy rejestracyjnej,	MR181745
C70112	5	Outlander 01→06, 06→12, Pajero 96→06, Lancer 03→08,	poszerzenia błotników, spinka $\phi$ 7 listwy boczne,	MR533108
C70164	10	Eclipse 95→99, 99→11,	listwy progowe,	MB696120
C70185	10	Colt 96→04, 04→08, Galant 96→06, 06→12, Lancer 95→00, 03→08, Outlander 01→06, 06→12, Pajero 99→06, 06→,	nakładka zderzaka przedniego, kolek rozporowy w otwór $\phi$ 9 nakładka zderzaka przedniego,	MR200300
C70596	5	ASX 10→, Carisma 95→04, Colt 96→04, 04→08, Galant 96→06, Lancer 07→, L300, Outlander 06→12, Space Star 99→06,	nakrętka koła, M12 x 1,5, na klucz 19 nakrętka koła, nakrętka koła,	MA103087 MR297927
C70603	10	Eclipse Cross, Lancer 07→, Outlander 06→12, Pajero 06→,	wyciszenie pokrywy silnika,	MU001282
C70620	10	różne modele,	wiele zastosowań, kolek rozporowy w otwór $\phi$ 8	MU488006
C70684	10	Lancer 07→, Outlander 15→21, L200 05→15, 15→, Pajero 06→21, Eclipse Cross, L200 15→,	listwy progowe zewnętrzne, spinka w otwór $\phi$ 7 listwy progowe wewnętrzne, listwy boczne, listwy błotników, listwa błotnika tylnego, listwy drzwi tylnych,	MU000573
C70858	5	różne modele,	wiele zastosowań, kolek rozporowy w otwór $\phi$ 5	MN182520

# Mitsubishi



# Nissan



numer kat.	ilość w opakowaniu	marka/model	zastosowanie	mocowanie odpowiadające następującemu numerowi OEM
B14274	10	różne modele,	wiele zastosowań, kostka montażowa 8,3 x 8,1 na wkręt 4,2	96706-P0105
B14275	10	Sunny 95→98,	deska rozdzielcza, nadkola, tapicerka, kostka montażowa 8 x 8	01281-00023
B14695	10	Sunny 95→98,	deska rozdzielcza, nadkola, kostka montażowa 7,6 x 7,5	01551-00481
B16782	10	Primera P10 90→95, X-Trail 01→07, X-Trail 01→07,	nakładki zderzaków, kolek rozporowy w otwór $\varnothing$ 8 mocowanie chłapaczy,	63848-01G00
B16858	10	Micra K11 92→02, Almera N15 95→00, Primera P10 90→95, P11 95→02, P12 02→08, Sunny 95→98, Patrol Y61 97→13,	nakładki zderzaków, kolek rozporowy w otwór $\varnothing$ 8 nakładki zderzaków, nakładki zderzaków, nadkola (+ inne spinki),	63854-01A00
B22045	10	różne modele,	osłony pod silnikiem, kolek rozporowy w otwór $\varnothing$ 8	63976-95596
B22070	10	różne modele,	wiele zastosowań, kolek rozporowy w otwór $\varnothing$ 7,5	01553-03101
B22077	10	różne modele,	tapicerka, spinka w otwór $\varnothing$ 8	01553-00051
B22088	10	Almera N15 95→00, N16 00→06, Sunny 95→98, Micra K11 92→02, K12 02→10, Murano 02→07, 09→, Navara 04→13, Note E11 04→13, Pathfinder R50 96→04, R51 05→, Patrol Y61 97→13, Primera P10 90→95, P11 95→02, P12 02→08, Qashqai 07→13, Terrano II 93→03, X-Trail 01→07, 07→, Almera N16 00→06, Micra K12 02→10, Pathfinder R50 96→04, Murano 02→07, 09→, Patrol Y61 97→13, Primera P11 95→02, P12 02→08, Qashqai 07→13, Sunny 95→98, Terrano II 93→03, X-Trail 01→07, 07→, Note E11 04→13, Pathfinder R50 96→04, R51 05→, Qashqai 07→13, Qashqai 07→13, X-Trail 01→07, 07→,	nadkola (+ inne spinki), kolek rozporowy w otwór $\varnothing$ 8 nadkola (+ inne spinki), osłony w komorze silnika, nadkola (+ inne spinki), osłony w komorze silnika, nadkola (+ inne spinki), osłony w komorze silnika, nadkola (+ inne spinki), osłony w komorze silnika, nadkola (+ inne spinki), osłony w komorze silnika, nadkola, osłony w komorze silnika, osłony pod silnikiem, osłony pod silnikiem (+ B22089), osłony pod silnikiem (Patrol + B22089), osłony pod silnikiem, osłony pod silnikiem, nakładki zderzaków (+ C10077), nakładki zderzaków (+ B22089), podszycie czołowe (+ inne spinki),	01553-09321
B22089	10	Almera N15 95→00, N16 00→06, Murano 02→07, 09→, Pathfinder R50 96→04, R51 05→, Patrol Y61 97→13, Primera P11 95→02, P12 02→08, Qashqai 07→13, Terrano II 93→03, X-Trail 01→07, 07→, Pathfinder R50 96→04, Murano 02→07, 09→, Patrol Y61 97→13,	nakładki zderzaków, kolek rozporowy w otwór $\varnothing$ 9,5 nakładki zderzaków, nakładki zderzaków, nakładki zderzaków (+ B22118), nakładki zderzaków (+ C10077), osłony pod silnikiem (+ B22088), osłony pod silnikiem (+ B22088),	01553-09241
B22095	10	Almera N15 95→00, Micra K11 92→02, Patrol Y61 97→13,	uszczelka pokrywy silnika, spinka $\varnothing$ 6 uszczelki drzwi, uszczelka pokrywy silnika,	
B22096	10	różne modele,	uszczelki, wiele zastosowań, spinka w otwór $\varnothing$ 5	
B22118	10	Terrano II 93→03,	nakładki zderzaków, kolek rozporowy w otwór $\varnothing$ 7,5	01553-06721
B22125	10	Micra K11 92→02, K12 02→10, Sunny 95→98, Almera N15 95→00, N16 00→06, Primera P10 90→95, P11 95→02, P12 02→08, Murano 09→, Navara 04→13, Note E11 04→13, Pathfinder R51 05→, Qashqai 07→13, Terrano II 93→03, X-Trail 01→07, 07→, Patrol Y61 97→13,	wyciszenie pokrywy silnika, spinka $\varnothing$ 5,5 wyciszenie pokrywy silnika, wyciszenie pokrywy silnika, wyciszenie pokrywy silnika, wyciszenie pokrywy silnika, wyciszenie pokrywy silnika,	65846-30F00

# Nissan



numer kat.	ilość w opakowaniu	marka/model	zastosowanie	mocowanie odpowiadające następującemu numerowi OEM
B22181	10	Almera N15 95→00, Micra K12 02→10, Note E11 04→13, Patrol Y61 97→13, Qashqai 07→13, Primera P10 90→95, P11 95→02, Sunny 95→98, Terrano II 93→03,	podszycie czolowe, kolek rozporowy o 6 podszycie czolowe, podszycie czolowe, podszycie czolowe,	66860-01W01
B22182	5	Almera N15 95→00, N16 00→06, Micra K11 92→02, Murano 02→07, Pathfinder R51 05→, Sunny 95→98, Primera P10 90→95, P11 95→02, Terrano II 93→03, Patrol Y61 97→13,	nadkola (+ inne spinki), spinka na wkręt 6,2 nadkola (+ inne spinki), nadkola (+ inne spinki), nadkola (+ inne spinki),	63848-D4001 63843-9Y000
B25636	10	Micra K12 02→10, Primera P11 95→02, Sunny 95→98, Terrano II 93→03,	tapicerka, tapicerka bagażnika, kolek rozporowy w otwór o 8 tapicerka, tapicerka bagażnika,	01553-07861
B25686	10	różne modele,	nakładki zderzaków, kolek rozporowy w otwór o 9	63848-9E001
C10069	10	Micra K11 92→02, Almera N15 95→00, Sunny 95→98, Serena, Patrol Y61 97→13, Terrano II 93→03,	atrapa, atrapa,	01553-05751
C10074	5	Navara 04→13, Pathfinder R50 96→04, Terrano II 93→03, Navara 04→13, Pathfinder R50 96→04,	poszerzenia błotników (komplet z C60431), spinka o 5,5 listwy progowe zewnętrzne (komplet z C60431),	01553-02903
C10077	10	Almera N16 00→06, Micra K12 02→10, Note E11 04→13, Primera P11 95→02, P12 02→08, X-Trail 01→07, 07→, Note E11 04→13, Primera P12 02→08, X-Trail 01→07,	nakładki zderzaków, kolek rozporowy w otwór o 8 nakładki zderzaków, nakładki zderzaków, podszycie czolowe (+ inne spinki), listwy progowe zewnętrzne,	01553-09611 01553-10501
C10079	10	różne modele,	wiele zastosowań, kolek rozporowy w otwór o 5,5	
C10128	10	Note E11 04→13, Qashqai 07→13,	osłony w komorze silnika, kolek rozporowy w otwór o 8	01515-00QAB
C40286	10	Micra K12 02→10, Note E11 04→13, Murano 09→,	osłony w komorze silnika, kolek rozporowy w otwór o 7,5	11296-AG000
C60431	5	Almera N16 00→06, Terrano II 93→03, Navara 04→13, Pathfinder R50 96→04, Patrol Y61 97→13,	tylny spojler kłapy bagażnika, poszerzenia błotników (komplet z C10074), mocowanie oświetlenia tylnego (komplet z C10074),	01553-02923
C60477	5	Micra K11 92→02, Primera P10 90→95, P11 95→02, P12 02→08,	podszycie czolowe (+ inne spinki), podszycie czolowe,	66820-5C000 66820-9F900
C60599	10	Almera N15 95→00, N16 00→06, Sunny 95→98, Micra K11 92→02, K12 02→10, Note E11 04→13, Navara 04→13, Pathfinder R51 05→, Primera P11 95→02, P12 02→08, Terrano II 93→03, X-Trail 01→07, 07→, Almera N16 00→06, Micra K11 92→02, K12 02→10, Navara 04→13, Note E11 04→13, Patrol Y61 97→13, Pathfinder R50 96→04, R51 05→, Qashqai 07→13, Primera P11 95→02, P12 02→08, X-Trail 01→07, 07→, Pathfinder R51 05→, Primera P10 90→95, Qashqai 07→13, X-Trail 01→07, 07→,	słupki, spinka w otwór o 8 słupki, słupki, słupki, słupki, tapicerka drzwi, tapicerka drzwi, tapicerka drzwi, tapicerka drzwi, tapicerka drzwi, tapicerka bagażnika, tapicerka bagażnika,	80999-VE000 01553-09791 01553-08371
C60629	10	Primera P10 90→95, X-Trail 01→07, 07→, Primera P12 02→08, Terrano II 93→03,	tapicerka drzwi, tapicerka bagażnika, sspinka w otwór o 8 tapicerka drzwi,	01553-07111 84953-AU100
C60689	10	Almera N15 95→00, Micra K12 02→10, Primera P10 90→95, P12 02→06, Sunny 95→98, Murano 02→07,	wykładziny bagażnika, inne wykładziny, spinka w otwór o 7,5 wykładziny bagażnika, inne wykładziny, podszycie czolowe,	01553-0052U

# Nissan



C60694



C60747



C70139



C70140



C70158



C70165



C70166



C70167



C70188



C70313



C70314



C70356



C70520



C70268



C70269

numer kat.	ilość w opakowaniu	marka/model	zastosowanie	mocowanie odpowiadające następującemu numerowi OEM
C60694	10	Murano 02→07, 09→, Navara 04→13, Pathfinder R50 96→04, Patrol Y61 97→13,	tapicerka drzwi, spinka w otwór $\varnothing$ 7,5 tapicerka drzwi,	84915-0W000
C60747	10	Murano 02→07, Patrol 97→,	uszczelki drzwi, spinka w otwór $\varnothing$ 6	01553-09311
C70139	5	Juke, X-Trail 07→,	poszerzenia błotników, spinka w otwór $\varnothing$ 8	76882-JG10A
C70140	10	Murano 02→07, Patrol 97→,	uszczelki drzwi, spinka w otwór $\varnothing$ 6	01553-08911
C70158	10	różne modele,	uszczelki drzwi,	01553-00291
C70165	10	X-Trail 01→07,	listwy progowe,	
C70166	10	Murano 02→07,	uszczelka pokrywy silnika, spinka $\varnothing$ 6	01553-08961
C70167	10	Navara 04→13, Qashqai 07→13,	nadkola, kolek rozporowy w otwór $\varnothing$ 8 tapicerka bagażnika,	01553-05323
C70188	10	Murano 02→07, 09→,	listwy progowe,	
C70313	10	Micra K12 (Cabrio), Primera P12,	tapicerka bagażnika, kolek rozporowy w otwór $\varnothing$ 8	84995-3J001
C70314	10	Juke,	listwy progowe zewnętrzne, spinka $\varnothing$ 8,3	76882-EW00B
C70356	5	Juke, Note E11 06→13, E12 13→, Pathfinder R52 14→, Qashqai 13→, Tiida, X-Trail 07→14, 14→, Navara 14→,	zaślepka drzwi, zaślepka drzwi, uszczelka w części ładunkowej,	80874-AX000
C70520	10	Juke, Leaf, Patrol Y62 10→, Tiida, Navara 04→13, 14→, Pathfinder R51 05→,	podszycie czołowe, kolek rozporowy w otwór $\varnothing$ 6 osłony plastikowe przy lusterkach zewnętrznych,	66820-AX020
C70268	1 komplet	Qashqai 13→,	zestaw naprawczy reflektora lewego,	
C70269	1 komplet	Qashqai 13→,	zestaw naprawczy reflektora prawego,	



# Nissan



numer kat.	ilość w opakowaniu	marka/model	zastosowanie	mocowanie odpowiadające następującemu numerowi OEM
C70528	10	Patrol Y61 97→13,	uszczelki drzwi, spinka w otwór $\phi$ 5,5	01553-00401
C70550	10	Note E12 13→, Patrol Y62 10→,	nakładka zderzaka przedniego, kostka 9,9 x 12,3 na wkręt 4,7	85099-1EA0A
C70551	10	Almera N16, Juke, Micra K12, Note E11 04→13, Patrol Y62 10→, Tiida,	tapicerka drzwi, tapicerka drzwi,	80897-7J100
C70552	5	Juke,	listwa klapy bagażnika, spinka w otwór $\phi$ 6	90990-1KA0B
C70553	5	Pathfinder R51 05→12, Qashqai 07→13, 13→, X-Trail 01→07, 07→14,	nakładka zderzaka tylnego, nakładka zderzaka tylnego,	85284-AL510 85284-JD00A
C70589	10	Juke, Qashqai 13→, X-Trail 14→,	poszerzenia błotników,	76847-JG00A
C70605	10	Juke,	błotniki, spinka w otwór $\phi$ 9	76882-1KA0A
C70606	5	Juke, X-Trail 14→,	podszycie czołowe, spinka w otwór $\phi$ 7	66820-1KM0A
C70607	10	X-Trail 14→,	listwa z czujnikami zamykania klapy bagażnika,	97060-3FY0B
C70608	10	Qashqai 13→,	wkład bagażnika, spinka w otwór $\phi$ 8,5	01553-05891
C70621	10	Almera N16, Micra K11, Micra K12, Primera P11,	tapicerka klapy bagażnika, słupki, spinka w otwór $\phi$ 8 mocowanie reflektorów, obudowa bagażnika, tapicerka klapy bagażnika, obudowa bagażnika,	01553-08101
C70788	5	Almera N15, N16, Juke, Micra K11, K13, Murano 09→, Navara 04→13, Note E11, Pathfinder R50 96→04, R51 05→12, R52 14→, Patrol Y61 97→13, Primera P10, P11, P12, Qashqai 07→13, Tiida, X-Trail 01→07, 07→13, 14→,	pierścień uszczelniający, komplet z C70792, pierścień uszczelniający, komplet z C70792, pierścień uszczelniający, komplet z C70792, pierścień uszczelniający, komplet z C70792,	11026-01M02 11026-31X00 11026-BX000
C70792	5	Almera N15, N16, Juke, Micra K11, K13, Murano 09→, Navara 04→13, Note E11, Pathfinder R50 96→04, R51 05→12, R52 14→, Patrol Y61 97→13, Primera P10, P11, P12, Qashqai 07→13, Tiida, X-Trail 01→07, 07→13, 14→,	korek spustu oleju, komplet z C70788, M12, korek spustu oleju, komplet z C70788, korek spustu oleju, komplet z C70788, korek spustu oleju, komplet z C70788,	11128-01M00 11128-BX000 11128-9C600
C70858	5	Pathfinder R51 05→12,	podszycie czołowe, kolek rozporowy w otwór $\phi$ 5	01553-01743



numer kat.	ilość w opakowaniu	marka/model	zastosowanie	mocowanie odpowiadające następującemu numerowi OEM
10021	10	Daewoo Matiz, Lanos, Nubira,	tapicerka, spinka w otwór $\varnothing 7$	
10495	10	Opel Astra F, Corsa B, Kadett E, Tigra A, Corsa A, Calibra, Vectra A, Omega A,	tapicerka drzwi, tapicerka bagażnika, tapicerka klapy tylnej, tapicerka, tapicerka bagażnika, spinka w otwór $\varnothing 7,5$ półka tylna,	23 46 824
10513	10	Opel Corsa B, Tigra A, Astra F, Astra F, Vectra B,	tapicerka drzwi, tapicerka bagażnika, tapicerka klapy tylnej, spinka $\varnothing 7,5$ tapicerka bagażnika, słupki, półka tylna, tapicerka bagażnika,	22 26 953
14202	10	Opel Astra F, Calibra, Corsa B, Omega B, Tigra A, Astra F, Calibra, Corsa B, Tigra A, Calibra, Vectra A,	zderzaki, nadkola (+ inne spinki), blaszka montażowa na wkręt 6,3 spojler klapy tylnej, osłony pod silnikami (+ inne spinki),	20 72 035
15041	10	Opel Corsa A, B, Kadett E, Tigra A, Astra F, Calibra, Vectra A, B, Omega A, B, Corsa B, Astra G, Vectra B, Tigra A, Astra F, Vectra A, Vectra A, B, Omega A, B,	listwy boczne, listwy progowe, poszerzenia błotników, listwy klapy tylnej, nit $\varnothing 2,4$ osprzęt elektryczny, osprzęt elektryczny, tapicerka drzwi, uszczelki nakładek progowych,	1 64 361
16034	25	Opel różne modele,	wiele zastosowań, blaszka montażowa na wkręt $\varnothing 4,2$	
21244	5	Opel Corsa B, Tigra A,	mocowanie reflektorów,	12 18 604
40523Z	10	Opel różne modele,	wiele zastosowań, wkręt czarny z podkładką $\varnothing 4,7$ długość 19 mm,	
40526Z	10	Opel różne modele,	wiele zastosowań, wkręt czarny z podkładką $\varnothing 4,7$ długość 22 mm,	
41278Z	10	Opel Corsa B, C, Tigra A, Corsa B, Tigra A, Corsa B, Tigra A, Astra G, Zafira A, Corsa C, Astra G, Zafira A, Astra H, Meriva A,	poszerzenia błotników, listwy szyby klapy tylnej, spojler przedni dolny, spojler klapy bagażnika, osłony pod tylną częścią nadwozia, błotniki przednie, zderzak tylny, listwy boczne (mocowanie na końcach), listwa bagażnika, nadkola,	1 71 953
45099	10	Opel Corsa B, Tigra A, Astra G, Zafira A, Vectra A, Ascona, Kadett E, Astra F, Corsa B, Omega A, B,	nakładki zderzaków, wkręt 5,2 mocowanie reflektora, wiele zastosowań, mocowanie lampy tylnej, wiele zastosowań,	20 26 706
45168	10	Opel, Daewoo - różne modele,	wiele zastosowań, wkręt 6,3	
50270Z	10	Opel Agila A, Ascona, Astra F, G, H, Calibra, Zafira A, Corsa A, B, C, D, Kadett E, Meriva A, Omega A, B, Tigra B, Signum, Vectra A, B, C, Zafira B, Insignia, Meriva B, Tigra A,	wyciszenie pokrywy silnika, spinka $\varnothing 7,9$ wyciszenie pokrywy silnika, wyciszenie pokrywy silnika, wyciszenie pokrywy silnika,	11 62 488 11 62 742
50397	25	Opel różne modele,	wiele zastosowań, kolek rozporowy w otwór $\varnothing 6,5$	

# Chevrolet

# Opel



numer kat.	ilość w opakowaniu	marka/model	zastosowanie	mocowanie odpowiadające następującemu numerowi OEM
57154	25	Opel Astra F, G, H, Zafira A, Corsa B, Calibra, Tigra A, Corsa C, D, Astra J, Insignia, Meriva A, B, Omega A, B, Signum, Vectra A, B, C, Zafira B, Tigra A,	tapicerka, tapicerka drzwi, wiele zastosowań, kostka 7,2 x 7,2 na wkręt 3 tapicerka drzwi, tapicerka drzwi,	22 40 802
57280Z	10	Opel Astra G, H, Zafira A, Vectra A, B, Astra F, Calibra, Corsa B, C, Tigra A, Omega A, B, Corsa C, Meriva A, Signum, Tigra B, Vectra C, Corsa D, Zafira B,	mocowanie reflektorów, osprzęt przy wycieraczkach szyby przedniej, osprzęt przy wycieraczkach szyby przedniej, mocowanie reflektorów, mocowanie świateł tylnych, nakładka zderzaka przedniego (mocowanie od dołu),	12 74 977
59109Z	10	Opel różne modele,	łączenie nadkoli z błotnikami, spinka na wkręt 3,8	
60001	10	Daewoo, Chevrolet - różne modele,	wiele zastosowań, kolek rozporowy w otwór $\varnothing$ 8	09409-09302
60001S	10	Daewoo, Chevrolet - różne modele,	wiele zastosowań, kolek rozporowy w otwór $\varnothing$ 8	
60002	10	Daewoo, Chevrolet - różne modele,	nakładki zderzaków, kolek rozporowy w otwór $\varnothing$ 10	09409-09303
60003	10	Daewoo, Chevrolet - różne modele,	nakładki zderzaków, kolek rozporowy w otwór $\varnothing$ 10	
603011	10	Opel Astra F, G, H, Zafira A, B, Corsa B, D, Tigra A, Astra G, H, Zafira A, Meriva A, Zafira B, Astra F, Astra G, Zafira A, Corsa B, Tigra A, Astra F, G, H, Zafira A, Calibra, Corsa B, C, D, Tigra A, Meriva A, Astra H,	tapicerka drzwi, spinka w otwór $\varnothing$ 8 tapicerka klapy bagażnika, półka tylna, deska rozdzielcza, tapicerka bagażnika, tapicerka bagażnika, słupki,	23 45 957
603012	10	Opel Corsa C, Tigra B, Meriva A, Omega A, B, Signum, Vectra A, B, C,	tapicerka drzwi przednich, spinka w otwór $\varnothing$ 8 tapicerka drzwi,	23 45 959
603031	2	Opel Corsa B, Tigra A, Calibra, Vectra A, Omega A, B,	podpora pokrywy silnika, spinka 13,4 x 7,2	11 80 216
604029	10	Opel Astra F, G, Zafira A, Calibra, Corsa A, Omega A, Omega A, B, Omega A,	wyciszenie pomiędzy komorą silnika i kabiną, spinka $\varnothing$ 7,8 wyciszenie pomiędzy komorą silnika i kabiną, wykładziny dywanowe w kabinie,	11 62 484
71187	10	Opel Movano A, Vivaro,	listwy boczne, listwy tylnych drzwi,	45 01 589
71188	10	Opel Movano A, Vivaro,	listwy boczne, listwy tylnych drzwi,	45 01 568
A12301	10	Opel Ascona, Record, Kadett E, Astra H, Corsa C, D, Signum, Vectra C,	tapicerka foteli, tapicerka kanapy tylnej, spinka w otwór $\varnothing$ 8 osłony w komorze silnika,	22 07 713
A12301S	10	Opel Ascona, Record, Kadett E, Astra H, Corsa C, D,	tapicerka, spinka w otwór $\varnothing$ 8	
A12631	10	Opel, Daewoo, Chevrolet - różne modele,	wyciszenie pokrywy silnika, spinka w otwór $\varnothing$ 7,5	





numer kat.	ilość w opakowaniu	marka/model	zastosowanie	mocowanie odpowiadające następującemu numerowi OEM
A12710	10	Opel Calibra, Corsa A, Kadett E, Omega B, Astra F, Calibra, Calibra, Corsa A, Astra F, Corsa B, Tigra A, Omega A, B, Vectra A,	listwy progowe zewnętrzne (na końcach), kolek rozporowy $\phi$ 6 uszczelki drzwi bocznych, uszczelka klapy bagażnika, nakładki zderzaków, nadkola (+ inne spinki),	17 19 242
A13011	25	Opel Calibra, Vectra C, Zafira B, Ascona, Astra F, G, H, Calibra, Corsa B, C, D, Kadett E, Meriva A, B, Omega A, B, Signum, Tigra A, B, Vectra B, C, Zafira A, B, Ascona, Corsa A, Signum, Astra G, Zafira A, B, Corsa C, Vectra B, C, Daewoo Nexia, Lanos, Nubira, Leganza,	nakładki zderzaków, spojler dolny, kolek rozporowy w otwór $\phi$ 8 nadkola (+ inne spinki), nadkola (+ inne spinki), nadkola (+ inne spinki), nakładki zderzaków, spojler dolny, listwy progowe zewnętrzne, nadkola,	11 04 882 17 19 245
A13840	10	Opel Corsa A, Astra G, Zafira A, Omega A, B, Sintra, Vectra B, Sintra,	wykładziny podłogi, kolek rozporowy w otwór $\phi$ 6 dolna listwa nakładki zderzaka przedniego, zderzak tylny,	23 17 703
A14208	10	Opel różne modele,	wiele zastosowań, blaszka montażowa 15 x 20,5 na wkręt 4,2	
A14655	10	Opel Kadett E, Omega A, Frontera A,	mocowanie reflektorów,	12 18 601
A14916	10	Opel Astra F, G, H, Zafira A, B, Calibra, Kadett E, Omega A, B, Vectra A, B,	dywany, wykładziny pod deską rozdzielczą, dywany, wykładziny pod deską rozdzielczą,	22 08 843
A14950	10	Opel Ascona, Corsa A, Kadett E, Daewoo Nexia,	tapicerka drzwi, spinka w otwór $\phi$ 8 tapicerka drzwi,	22 40 587
A16419	10	Opel Corsa A, Ascona,	nakładki zderzaków,	14 06 970
A175010	10	Daewoo Lublin,	tapicerka, spinka w otwór $\phi$ 6,5	
A175023	10	Opel różne modele, Daewoo różne modele,	wiele zastosowań, opaska zaciskowa z mocowaniem na otwór $\phi$ 6,5 wiele zastosowań,	
A175024	10	Opel Astra F, G, J, Zafira A, B, Calibra, Corsa B, C, D, Sintra, Vectra A, B, C, Tigra A, Daewoo różne modele,	wiele zastosowań, opaska zaciskowa z mocowaniem na otwór $\phi$ 8 wiele zastosowań, wiele zastosowań,	12 88 888
A175046	10	Daewoo różne modele,	wiele zastosowań, kostka montażowa 6,6 x 7 na wkręt 4,2	
A175047	10	Daewoo różne modele,	tapicerka, spinka w otwór $\phi$ 7	
A175047C	10	Daewoo różne modele,	tapicerka, spinka w otwór $\phi$ 7	
A175048	10	Daewoo Tico, Matiz,	tapicerka, spinka w otwór $\phi$ 8	09409A08309



numer kat.	ilość w opakowaniu	marka/model	zastosowanie	mocowanie odpowiadające następującemu numerowi OEM
A175049	10	Daewoo Lanos, Nubira, Leganza,	tapicerka, spinka w otwór $\phi$ 8	09409-08301
A175069	25	Daewoo różne modele,	wiele zastosowań, kolek rozporowy $\phi$ 5	
A54978	10	Daewoo różne modele,	tapicerka, spinka w otwór $\phi$ 6,5	
A82024	10	Opel Corsa B, Tigra A, Vectra A, Omega A, Astra F, Calibra, Corsa B, Tigra A, Omega A, B, Vectra A, Astra H,	nakładki zderzaków, kostka montażowa 8 x 7,5 na wkręt 4,7 kostka mechanizmu wycieraczek, mocowanie reflektorów, mocowanie reflektorów, mocowanie świateł tylnych,	12 16 957
A82033	10	Opel Astra F, G, Zafira A, Calibra, Corsa A, B, C, Omega A, B, Vectra B, Tigra A, Astra G, Zafira A, Vectra B, Astra G, Zafira A, Corsa C, Vectra B, Astra H, Corsa B, Meriva A, Signum, Vectra C, Zafira B,	nakładki słupków, nakładki słupków, nakładka pasa tylnego w bagażniku, parapety półki bagażnika, tapicerka bagażnika, listwy progowe wewnętrzne, nakładki słupków,	22 28 826 22 26 950
B15998	10	Opel Frontera B, Monterey 92→97, 98→00,	wyciszenie pokrywy silnika, spinka w otwór $\phi$ 7	11 62 490
B17195	10	Opel Frontera A, Monterey 92→97,	atrapa,	13 20 703
B22017	10	Opel różne modele,	tapicerka, spinka w otwór $\phi$ 7,5	
B22020	10	Opel różne modele,	tapicerka, spinka w otwór $\phi$ 7	
B22030	25	Opel różne modele,	wiele zastosowań, kostka montażowa 9,2 x 9,2 na wkręt 5,2	
B22042	10	Opel różne modele,	tapicerka, spinka w otwór $\phi$ 7,5	
B22152	10	Opel różne modele,	wiele zastosowań, kolek rozporowy $\phi$ 5	
B22643	10	Opel różne modele,	tapicerka, spinka w otwór $\phi$ 6	
B22645	10	Opel Sintra,	tapicerka drzwi, spinka w otwór $\phi$ 7	22 40 973
B23168	10	Opel różne modele,	plastikowe osłony przy lusterkach bocznych, spinka w otwór $\phi$ 5,5	
B25694	5	Opel Astra G, Zafira A, Meriva A, Vectra B,	mechanizm podnośnika szyb bocznych,	
C10005	10	Opel Astra G, Zafira A, Meriva A, B, Signum, Vectra B, C, Astra H, Corsa C, Tigra B, Zafira B,	nakładka zderzaka przedniego, kolek rozporowy $\phi$ 6 nakładka zderzaka przedniego, nakładki zderzaków,	14 00 806
C10008	10	Opel Astra G, Zafira A, Astra H, Omega B, Signum, Vectra C, Zafira B, Corsa D,	nakładki zderzaków, fotele, kolek rozporowy $\phi$ 6 nakładka zderzaka przedniego (+ inne spinki), podszybie czołowe, komora silnika,	14 06 925

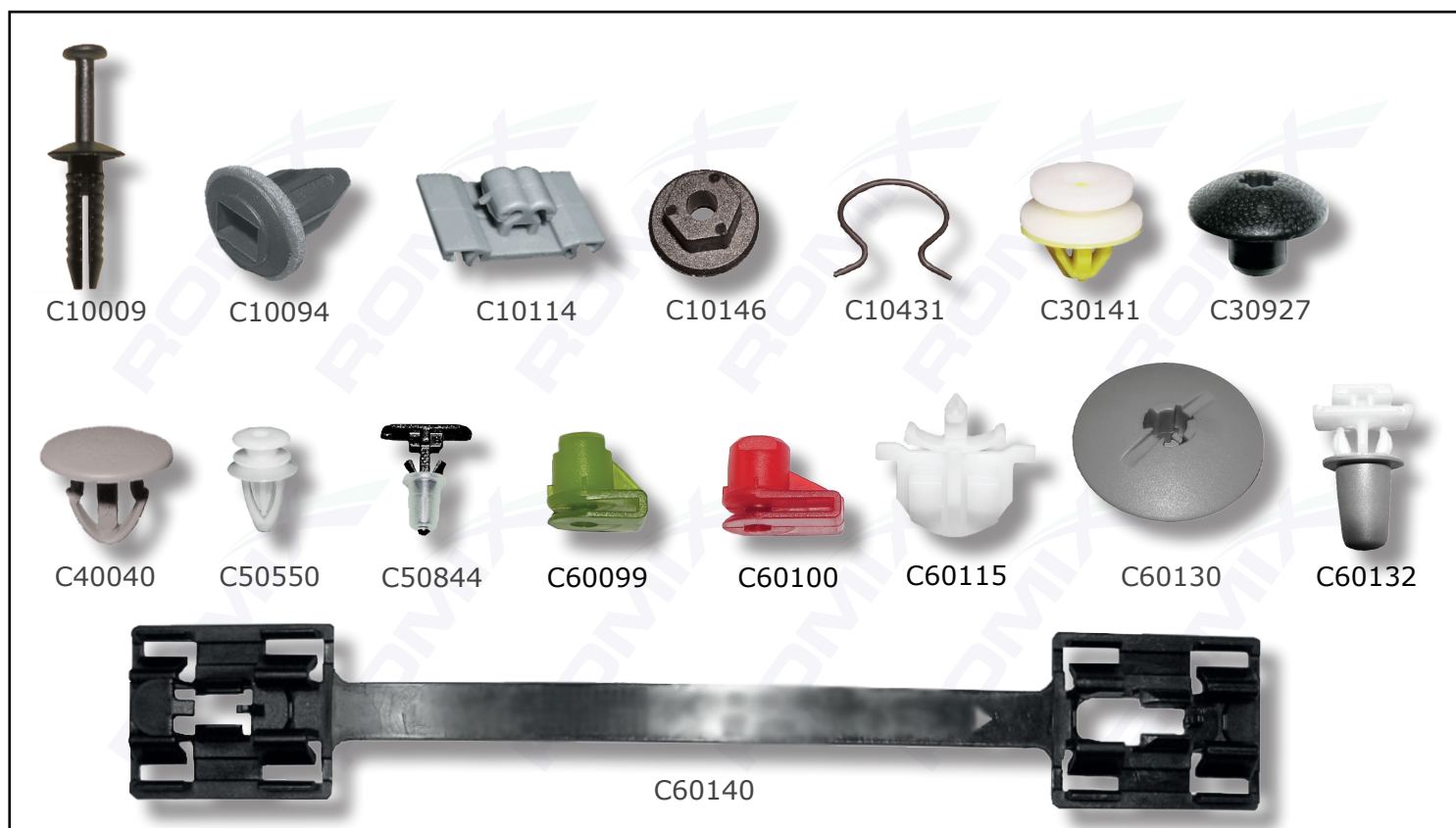

numer kat.	ilość w opakowaniu	marka/model	zastosowanie	mocowanie odpowiadające następującemu numerowi OEM
C10009	10	Opel Astra F, Astra H, Corsa C, Insignia, Meriva A,	nakładka zderzaka przedniego, kolek rozporowy o 6 nakładka zderzaka tylnego,	14 00 804
C10094	10	Opel Astra F, Astra G, Zafira A, Calibra, Corsa B, Tigra A, Omega A, B, Signum, Vectra B, C, Astra H,	klapa bagażnika, kostka montażowa 10,3 x 7,9 na wkręt 5,2 nakładka zderzaka tylnego, nakładka zderzaka tylnego, nakładka zderzaka przedniego,	14 06 984
C10114	10	Opel Astra G, Zafira A,	listwy boczne,	1 72 923
C10146	10	Opel Astra F, Calibra, Omega B, Vectra B, Astra G, H, J, Zafira A, Corsa D, Insignia, Meriva B, Signum, Vectra C, Zafira B, Calibra, Corsa A, D, Corsa C, Meriva A,	nadkola (+ inne spinki), nadkola tylne, nadkola tylne, spojler dolny, spojler klapy bagażnika, osłony pod tylną częścią nadwozia, nakładka zderzaka tylnego,	1 80 942
C10431	10	Opel wszystkie modele,	mechanizm otwierania szyb,	1 36 511
C30141	10	Opel Vivaro, Movano A,	tapicerka drzwi, podsufitka (+ inne spinki), tapicerka drzwi,	44 14 720 44 30 858
C30927	10	Opel Corsa C, Meriva A, Vectra B,	nakładki zderzaków, plastik bagażnika w pasie tylnym,	14 04 960
C40040	10	Opel Movano A,	tapicerka, tapicerka drzwi, spinka w otwór o 10	45 01 572
C50550	10	Opel Astra G, H, Zafira A, Corsa B, C, Meriva A, B, Signum, Vectra B, C, Tigra A,	mocowanie trójkątnych osłon plastikowych przy lusterkach bocznych, trójkątne osłony drzwi tylnych - ramy okien, spinka o 6,5	1 49 910
C50844	10	Opel Astra G, H, Zafira A, B, Corsa D, Meriva A,	uszczelki drzwi, uszczelki klapy bagażnika,	1 57 979
C60099	10	Opel Astra G, Zafira A, Vectra B, Corsa C, Meriva A,	osłony pod podwoziem, nakładki zderzaków, halogeny, nadkola,	1 235 884
C60100	10	Opel Astra H, Corsa D, Insignia, Signum, Vectra C, Meriva B, Astra J, Zafira B,	dolna listwa pod nakładkami zderzaków, nadkola, dolna listwa pod nakładką zderzaka tylnego, nadkola, dolna listwa pod nakładką zderzaka przedniego, nadkola,	1 404 969
C60115	5	Opel Astra H, Zafira B,	podszycie czołowe,	51 04 988
C60130	10	Opel Agila A, Astra F, G, H, J, Zafira A, Calibra, Tigra A, Corsa B, C, D, Frontera A,	wykładziny podłogowe, wyciszenia w komorze silnika, wykładziny podłogowe, wyciszenia w komorze silnika, wykładziny podłogowe, wyciszenia w komorze silnika,	1 07 840
C60132	10	Opel Astra G, Zafira A, Vectra B, C, Corsa B, Tigra A, Signum,	poszerzenia błotników (+ inne spinki), listwy progowe zewnętrzne, listwy progowe zewnętrzne (+ inne spinki),	1 74 854
C60140	5	Opel Astra G, Zafira A, Corsa C, D, Vectra B,	listwy progowe zewnętrzne (+ inne spinki),	1 64 987

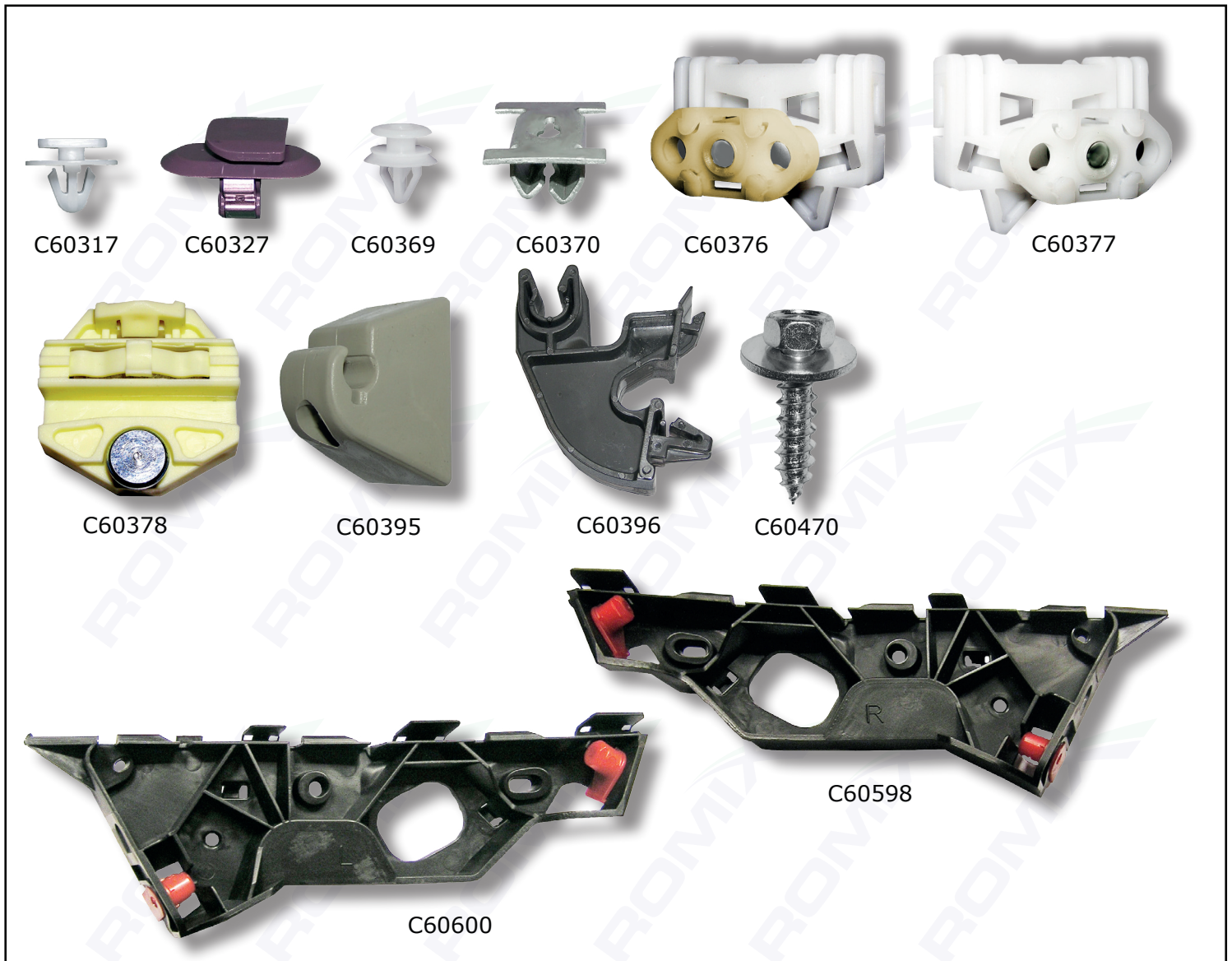

numer kat.	ilość w opakowaniu	marka/model	zastosowanie	mocowanie odpowiadające następującemu numerowi OEM
C60317	10	Opel Corsa C,	nakładki poszerzeń błotników,	1 22 920 91 14 743
C60327	5	Opel Astra H, J, Corsa C, D, Insignia, Meriva A, B, Signum, Vectra C, Zafira B, Corsa D, Signum, Vectra C, Zafira B,	listwy progowe wewnętrzne, słupki, listwy progowe wewnętrzne, słupki, tapicerka drzwi, tapicerka bagażnika, tapicerka kłapy bagażnika, tapicerka bagażnika,	22 28 839
C60369	10	Opel różne modele,	trójkatne osłony przy lusterkach bocznych, spinka w otwór $\phi$ 6,5	1 49 907
C60370	10	Opel Astra G, H, J, Corsa C, D, Insignia, Meriva A, B, Tigra B, Vectra C, Zafira A, B, Signum,	osłony pod silnikiem, osłony pod podwoziem, gniazdo montażowe 12 x 14 na wkręt 4,7	2 12 933 24 44 1317
C60376	1	Opel Meriva A,	plastik prowadnicy podnośnika szyb - lewa strona,	
C60377	1	Opel Meriva A,	plastik prowadnicy podnośnika szyb - prawa strona,	
C60378	1	Opel Astra G,	plastik prowadnicy podnośnika szyb elektrycznych - drzwi tylne,	
C60395	2	Opel Astra F, Corsa B, Tigra A, Omega A, Vectra A,	mocowanie osłony przeciwsłonecznej,	14 38 336
C60396	2	Opel Corsa C, Tigra B, Meriva A,	mocowanie podpory pokrywy silnika,	11 80 181
C60470	10	Opel różne modele,	wiele zastosowań, wkręt z łbem sześciokątnym $\phi$ 6,2 długość 22 mm,	11 07 4862
C60598	1	Opel Corsa D,	wspornik zderzaka przedniego - prawa strona,	14 06 208
C60600	1	Opel Corsa D,	wspornik zderzaka przedniego - lewa strona,	14 06 207



numer kat.	ilość w opakowaniu	marka/model	zastosowanie	mocowanie odpowiadające następującemu numerowi OEM
C60612	5	Opel Vectra A, B, Corsa B, Omega A, B, Movano A, B, Astra F, Tigra A, Calibra,	zabezpieczenie wieszaka tłumika (układ odprowadzania spalin), zabezpieczenie wieszaka tłumika (układ odprowadzania spalin),	8 56 563
C60613	10	Opel Vectra A, B, Corsa B, Tigra A, Omega B, Astra F, Calibra,	osłony pod silnikiem, osłony pod podwoziem, osłony pod silnikiem, osłony pod podwoziem,	8 50 856
C60644	5	Opel Antara, Insignia, Zafira C, Astra J,	nadkola, osłony, kolek rozporowy w otwór $\varnothing$ 9,5 osłony silnika (łączenie z nadkolami), nakładki zderzaków, osprzęt w komorze silnika,	2 12 951
C60703	10	Opel Agila A, Corsa B, C, Tigra A, Astra G, Zafira A,	listwa atrapy, nakładki poszerzeń błotników,	51 64 900 (90481593)
C60709	10	Opel Astra J, Insignia, Meriva B, Zafira C, Meriva B, Zafira C,	tapicerka drzwi, spinka w otwór $\varnothing$ 8 tapicerka w części bagażowej, trójkątne nakładki tylnych drzwi, słupki,	72 31 991 (13252118)
C60710	10	Opel Astra H (3-drzwiowa),	tapicerka drzwi, spinka w otwór $\varnothing$ 8	22 45 922 (13284155)
C60711	10	Opel Astra J, Insignia, Meriva B, Zafira C, Zafira C,	tapicerka drzwi, spinka w otwór $\varnothing$ 8 trójkątne nakładki drzwi przednich,	72 31 992 (13252119)
C60761	10	Opel Kadett E, Astra F, Insignia,	osprzęt pokrywy silnika, $\varnothing$ wewnętrzne 6,5 osłona pasa tylnego przy zderzaku,	11 60 866 (90240551)
C60771	10	Opel Astra J, Insignia, Meriva B, Zafira C,	uszczelki drzwi, spinka w otwór $\varnothing$ 6	1 48 311 (11611342)
C70149	10	Opel Astra J, Zafira C,	nakładki zderzaków, kolek rozporowy w otwór $\varnothing$ 6,5	48 11 301
C70180	10	Daewoo Matiz, Lanos, Nubira,	tapicerka, spinka $\varnothing$ 7,6	
C70310	10	Opel różne modele,	wiele zastosowań, kolek rozporowy w otwór $\varnothing$ 8	90450482
C70375	10	Chevrolet różne modele,	wiele zastosowań, gniazdo na wkręt $\varnothing$ 4,2	
C70376	10	Opel różne modele,	wiele zastosowań, nakrętka plastikowa $\varnothing$ 4,2	90413589
C70554	10	Opel Adam, Astra F, G, H, J, Calibra, Corsa B, C, D, E, Insignia, Meriva A, B, Omega A, B, Signum, Tigra A, Vectra A, B, C, Zafira A, B, Astra G, H, Corsa D, E, Meriva B, Zafira A, B, Astra F, Corsa B, Omega B, Tigra A, Astra H, J, Meriva A, Astra G, Zafira A, Astra F, Chevrolet różne modele,	tapicerka drzwi, kostka 7 x 7,4 na wkręt 4 tapicerka drzwi, tapicerka drzwi, tapicerka klapy bagażnika, mechanizm zamykania drzwi, boczna obudowa bagażnika, fotele, listwy progowe wewnętrzne, wiele zastosowań,	90230846

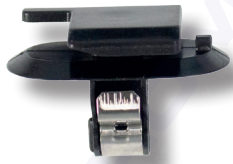

C70555

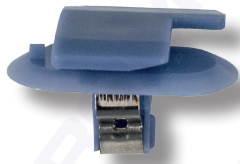

C70556



C70587



C70597



C70602



C70609



C70668

numer kat.	ilość w opakowaniu	marka/model	zastosowanie	mocowanie odpowiadające następującemu numerowi OEM
C70555	5	<b>Opel</b> Astra H, J, Corsa C, D, E, Insignia, Meriva A, B, Signum, Vectra C, Zafira B, C, Adam, Astra J, Corsa D, E, Signum, Adam, Mokka, Corsa D, Zafira C, <b>Chevrolet</b> różne modele,	listwy progowe, słupki, listwy progowe, słupki, obudowa bagażnika, listwy progowe, tapicerka drzwi, deska rozdzielcza, wiele zastosowań,	244 05 739
C70556	5	<b>Opel</b> Adam, Astra H, J, Corsa D, E, Meriva B, Corsa C, Meriva A, Signum, Vectra C, Zafira B, Astra H, J, Corsa E, Insignia, Meriva B, Zafira C, Corsa C, Insignia, Vectra C, Zafira B, C, Astra J, Zafira B, Corsa C, Meriva A, Corsa D, Zafira B, Signum, Zafira C, Astra H, Astra E (wersja 3-drzwiowa), <b>Chevrolet</b> różne modele,	listwy progowe, obudowa bagażnika, kłapa bagażnika, listwy progowe, słupki, słupki, obudowa bagażnika, deska rozdzielcza, listwa szyby czołowej, oświetlenie wewnętrzne, kłapa bagażnika, światło "stop", tapicerka drzwi, wiele zastosowań,	244 05 740
C70587	10	<b>Opel</b> Astra K, Crossland X, Insignia B, Mokka, <b>Chevrolet</b> Cruze,	nadkola, listwy progowe zewnętrzne, listwy boczne, listwy progowe zewnętrzne,	12 22 281 11610926
C70597	5	<b>Opel</b> Agila A, Astra F, G, H, Calibra, Corsa C, D, Meriva A, B, Omega A, B, Signum, Tigra A, B, Vectra A, B, C, Zafira A, B,	śruba kół z łbem stożkowym, M12 x 1,5 x 21, na klucz 17 śruba kół z łbem stożkowym,	10 08 504 90473457
C70602	10	<b>Chevrolet</b> różne modele,	wiele zastosowań, spinka w otwór $\varnothing$ 7,5	22718305
C70609	10	<b>Chevrolet</b> różne modele,	podsuflitka, spinka w otwór $\varnothing$ 7	102 20 168
C70668	10	<b>Opel</b> różne modele,	wiele zastosowań, kolek rozporowy w otwór $\varnothing$ 10,5	11589295

# Chevrolet

# Opel



C70700



C70701



C70787



C70789

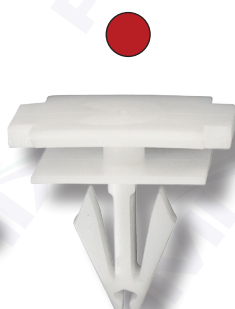

C70790



C70791



C70793

numer kat.	ilość w opakowaniu	marka/model	zastosowanie	mocowanie odpowiadające następującemu numerowi OEM
C70700	1 komplet	Opel Astra J,	zestaw naprawczy reflektora lewego,	1218031 13335737
C70701	1 komplet	Opel Astra J,	zestaw naprawczy reflektora prawego,	1218031 13335737
C70787	10	Opel Vivaro B,	słupki, komplet z C60468, tapicerka drzwi,	44 07 241 93452279
C70789	10	Opel Corsa E, Mokka A, Astra J, Mokka A, Astra K, Insignia A, B, Insignia A, Adam, Astra J, Chevrolet różne modele,	nakładka zderzaka tylnego, kolek rozporowy w otwór ø 8 nadkola, osłony pod podwoziem, nadkola, nakładki zderzaków, wspornik zderzaka tylnego, osłony pod silnikiem, wiele zastosowań,	20 840 34 11612035
C70790	10	Opel Crossland X, Mokka A, Chevrolet różne modele,	listwy błotników, spinka w otwór ø 9 wiele zastosowań,	20 732 53
C70791	10	Chevrolet różne modele,	wiele zastosowań, spinka w otwór ø 4	10063599
C70793	10	Opel różne modele, Chevrolet Camaro 09→15,	tapicerka drzwi, spinka w otwór ø 10 tapicerka drzwi,	48 11 468 11519031







numer kat.	ilość w opakowaniu	marka/model	zastosowanie	mocowanie odpowiadające następującemu numerowi OEM
10551	10	Renault Clio I, II, III, Espace IV, Express, Kangoo I, Laguna I, II, Master I, Megane I, II, Megane Scenic, 5, 19, 21, 25, Safrane, Scenic II, Trafic I, II, Twingo, Vel Satis, Dacia Logan/Sandero,	wyciszenie pokrywy silnika, spinka $\varnothing$ 7,6 wyciszenie pokrywy silnika, wyciszenie pokrywy silnika, wyciszenie pokrywy silnika,	770 307 7117  770 307 7117
10556	10	Renault Clio I, II (Phase 3), III, Espace IV, Express, Laguna I, II, Master II, Megane I, II, Megane Scenic, 5, 19, 21, 25, Safrane, Scenic II, Trafic I, II, Twingo, Vel Satis, Dacia Logan/Sandero,	tapicerka, obicia siedzeń, spinka $\varnothing$ 8,9 tapicerka, obicia siedzeń, tapicerka, obicia siedzeń, tapicerka, obicia siedzeń,	7703 081 054  7703 081 054
11009	25	Renault Master I, Trafic I,	tapicerka, obicia siedzeń, spinka w otwór $\varnothing$ 8,5	7703 077 059
11361	10	Renault 25,	tapicerka, tapicerka drzwi, spinka w otwór $\varnothing$ 8	7703 077 111
11383	10	Renault Clio I, II, Kangoo I, Laguna I, II, Master I, II, Megane I, II, Megane Scenic, Modus, 19, Safrane, Twingo,	tapicerka drzwi, spinka w otwór $\varnothing$ 8 tapicerka drzwi,	7703 077 250
12431	25	Renault Clio I, Laguna I, 19, Safrane,	listwy boczne (mocowanie "męskie"),	7703 077 256
12438	10	Renault Clio I, Clio II (Phase 3), Megane I, Megane Scenic,	uszczelki drzwi,	7701 204 860
12443	10	Renault Clio II (Phase 3),	listwy boczne, spinka w otwór $\varnothing$ 8	7703 077 362
12445	5	Renault Megane I, Megane Scenic,	listwy boczne, spinka w otwór $\varnothing$ 9	7701 040 837
15052	10	Renault, Dacia - różne modele,	kłapa bagażnika, kostka 11,4 x 7,3	7703 081 019
15321	10	Renault, Dacia - różne modele,	nadkola, osłony plastikowe, kolek rozporowy w otwór $\varnothing$ 8	
15401	10	Renault Twingo, Megane I, Megane Scenic,	listwy dachowe,	7703 077 424
16255	10	Renault, Dacia - różne modele,	wiele zastosowań, blaszka montażowa 16,5 x 20 na wkręt 6,3	7703 046 049
19282	2	Renault Laguna I, Master I, II, Megane I, Megane Scenic, 19, Trafic,	podpora pokrywy silnika,	7703 079 328
20001	25	Renault 5, Express,	wiele zastosowań, kolek rozporowy $\varnothing$ 6	
20309	25	Renault, Dacia - różne modele,	wiele zastosowań, kolek rozporowy $\varnothing$ 5,5	
20530	10	Renault, Dacia - różne modele,	wiele zastosowań, kolek rozporowy $\varnothing$ 5	7703 072 144
20561	25	Renault, Dacia - różne modele,	wiele zastosowań, kolek rozporowy $\varnothing$ 6	7703 072 126
22015	2	Renault 19,	pokrywa silnika, kłapa bagażnika,	
41269Z	10	Renault Clio I, II,	wiele zastosowań, nit montażowy $\varnothing$ 4,4	

# Renault

# Dacia



numer kat.	ilość w opakowaniu	marka/model	zastosowanie	mocowanie odpowiadające następującemu numerowi OEM
50129Z	10	Renault Clio II, III, Espace IV, Kangoo II, Laguna II, Master I, II, Megane I, II, Megane Scenic, Modus, Scenic II, Trafic II, Twingo, Vel Satis, Dacia Logan/Sandero,	nadkola, wykładziny podłogi, spinka $\varnothing$ 10,4 nadkola, wykładziny podłogi, nadkola, wykładziny podłogi, nadkola,	7703 077 435 7703 077 435
50358Z	10	Renault Clio I, II (Phase 3), Laguna I, 5, 19, 21, 25, Safrane,	mechanizm podnoszenia szyby bocznej,	7700 757 267
50381Z	10	Renault, Dacia - różne modele,	tapicerka drzwi, tapicerka, spinka $\varnothing$ 9,1	
55107Z	10	Renault, Dacia - różne modele,	wiele zastosowań, nit montażowy z kapturkiem $\varnothing$ 5,8	
57054	10	Renault, Dacia - różne modele,	wiele zastosowań, nit montażowy $\varnothing$ 4,8	
57125Z	10	Renault Clio I,	mechanizm podnoszenia szyby bocznej,	7700 784 690
71184	10	Renault, Dacia - różne modele,	wiele zastosowań, kolek rozporowy $\varnothing$ 7,5	
71187	10	Renault Kangoo I, Master I, II,	listwy boczne, spinka w otwór $\varnothing$ 7 listwy boczne,	7703 077 421 7701 470 779
71188	10	Renault Master I, II,	listwy boczne, spinka w otwór $\varnothing$ 7	7701 470 779
A13840	10	Renault, Dacia - różne modele,	wiele zastosowań, kolek rozporowy $\varnothing$ 6	
A14208	10	Renault, Dacia - różne modele,	wiele zastosowań, blaszka montażowa 15 x 20,5 na wkręt 4,2	
A18000	10	Renault Clio I, II (Phase 3), Express, Kangoo I, Laguna I, Master I, II, 5, 19, 21, 25, Safrane,	nadkola, spinka $\varnothing$ 10 nadkola,	7703 077 225
A55696	10	Renault Clio I, II (Phase 3),	listwy dachowe,	7703 077 300
A56050	25	Renault, Dacia - różne modele,	uszczelki drzwi, uszczelka pokrywy silnika, spinka $\varnothing$ 6,4	
A60953	10	Renault Clio II, III, Express, Kangoo I, Laguna I, Megane I, II, Modus, 5, 19, 21, 25, Scenic II, Trafic I, II, Dacia Logan/Sandero,	tapicerka bagażnika, tapicerka drzwi, kolek rozporowy w otwór $\varnothing$ 6 tapicerka bagażnika, tapicerka drzwi, tapicerka bagażnika, tapicerka drzwi,	7703 072 236 7703 072 236
A82027	10	Dacia Logan,	tapicerka, tapicerka drzwi, spinka w otwór $\varnothing$ 9	
A82032	10	Renault Clio III, Laguna III,	wiele zastosowań, kolek rozporowy w otwór $\varnothing$ 6	7703 072 261
C10023	25	Renault, Dacia - różne modele,	wiele zastosowań, kolek rozporowy w otwór $\varnothing$ 3,5	
C10024	10	Renault Laguna I, Megane II, Scenic II, Trafic I, II,	tapicerka bagażnika, spinka w otwór $\varnothing$ 8 obicia foteli,	7703 077 153
C10043	5	Renault, Dacia - różne modele,	osłony pod silnikiem, gniazdo $\varnothing$ 14,7 na śrubę M8,	7703 044 013
C10044	5	Renault, Dacia - różne modele,	osłony pod silnikiem, gniazdo $\varnothing$ 9,9 na śrubę M6,	7703 044 087

# Renault

# Dacia



numer kat.	ilość w opakowaniu	marka/model	zastosowanie	mocowanie odpowiadające następującemu numerowi OEM
C10045	10	<b>Renault</b> Clio III, Espace IV, Kangoo I, Laguna II, Modus, Megane II, Megane Scenic, Scenic II, Trafic II, Vel Satis, <b>Dacia</b> Logan/Sandero,	osłony pod silnikiem, tapicerka, kolek rozporowy w otwór $\phi$ 6 osłony pod silnikiem, tapicerka, osłony pod silnikiem, tapicerka,	7703 072 361 7703 072 361
C10060	10	<b>Renault</b> Twingo,	wieszaki półki tylnej, spinka 14 x 7,4	7703 077 266
C10061	10	<b>Renault</b> Clio I, II (Phase 3), Master I, II, Trafic I,	tapicerka, zaślepka $\phi$ 20	7703 074 112
C10089	10	<b>Renault, Dacia</b> - różne modele,	tapicerka, tapicerka drzwi, spinka w otwór $\phi$ 5	
C10098	10	<b>Renault</b> Clio II, Megane II,	listwy boczne, spinka w otwór $\phi$ 6,6	7701 047 661
C10108	5	<b>Renault</b> Clio I, II, Megane I, Megane Scenic, 19,	suwaki szyb bocznych,	7700 838 242
C10128	10	<b>Renault</b> Clio I, Clio II, III, Espace IV, Express, Kangoo I, Laguna II, Master I, II, Megane I, II, Megane Scenic, Modus, Safrane, Scenic II, Trafic II, Twingo, Vel Satis, <b>Dacia</b> Logan/Sandero, Lodgy,	osłony w komorze silnika, tapicerka, atrapa, podszybie czołowe, zderzaki, wiele zastosowań, kolek rozporowy w otwór $\phi$ 8	7703 072 360 7703 072 360
C10143	10	<b>Renault, Dacia</b> - różne modele,	wiele zastosowań, wkręt montażowy $\phi$ 6,2	7703 016 264
C30141	10	<b>Renault</b> Espace IV, Kangoo I, Master I, II, Megane I, Megane Scenic, Trafic II, Laguna II, Trafic II, Vel Satis,	tapicerka, tapicerka drzwi, spinka w otwór $\phi$ 8 tapicerka, tapicerka drzwi, tapicerka, tapicerka drzwi,	5001 855 049 7701 050 734
C30142	10	<b>Renault</b> Megane Scenic,	tapicerka, tapicerka drzwi, spinka w otwór $\phi$ 8	7701 049 008
C30826	10	<b>Renault</b> Clio II, Megane I, Trafic II,	tapicerka, tapicerka drzwi, spinka w otwór $\phi$ 8	7703 077 430
C30961	10	<b>Renault</b> Clio II, Kangoo I, Laguna I, Megane II, Megane Scenic, Trafic I,	tapicerka, tapicerka drzwi, spinka w otwór $\phi$ 8 tapicerka, tapicerka drzwi,	7703 077 354
C30995	10	<b>Renault</b> Kangoo I,	listwy boczne, spinka w otwór $\phi$ 9	7703 077 448
C40040	10	<b>Renault</b> Master I, II,	tapicerka, tapicerka drzwi, spinka w otwór $\phi$ 10	8200 110 307
C40135	10	<b>Renault</b> Laguna II, <b>Dacia</b> Logan/Sandero,	wyciszenia w komorze silnika, spinka $\phi$ 7,7 wyciszenia w komorze silnika,	7703 077 090 6001 546 909
C40286	10	<b>Renault</b> Kangoo I,	wiele zastosowań, kolek rozporowy w otwór $\phi$ 7,5	
C40790	10	<b>Renault</b> Clio III, Espace IV, Kangoo II, Modus, Megane II, Scenic II, Vel Satis,	tapicerka drzwi, słupki, tapicerka pasa tylnego, tapicerka kłapy bagażnika, spinka w otwór $\phi$ 10	7703 077 469
C40841	10	<b>Renault, Dacia</b> - różne modele,	wyciszenie pokrywy silnika, spinka w otwór $\phi$ 7,5	
C40843	10	<b>Renault, Dacia</b> - różne modele,	uszczelki drzwi, uszczelka pokrywy silnika, podszybie czołowe, spinka w otwór $\phi$ 6	8201 033 717

# Renault

# Dacia

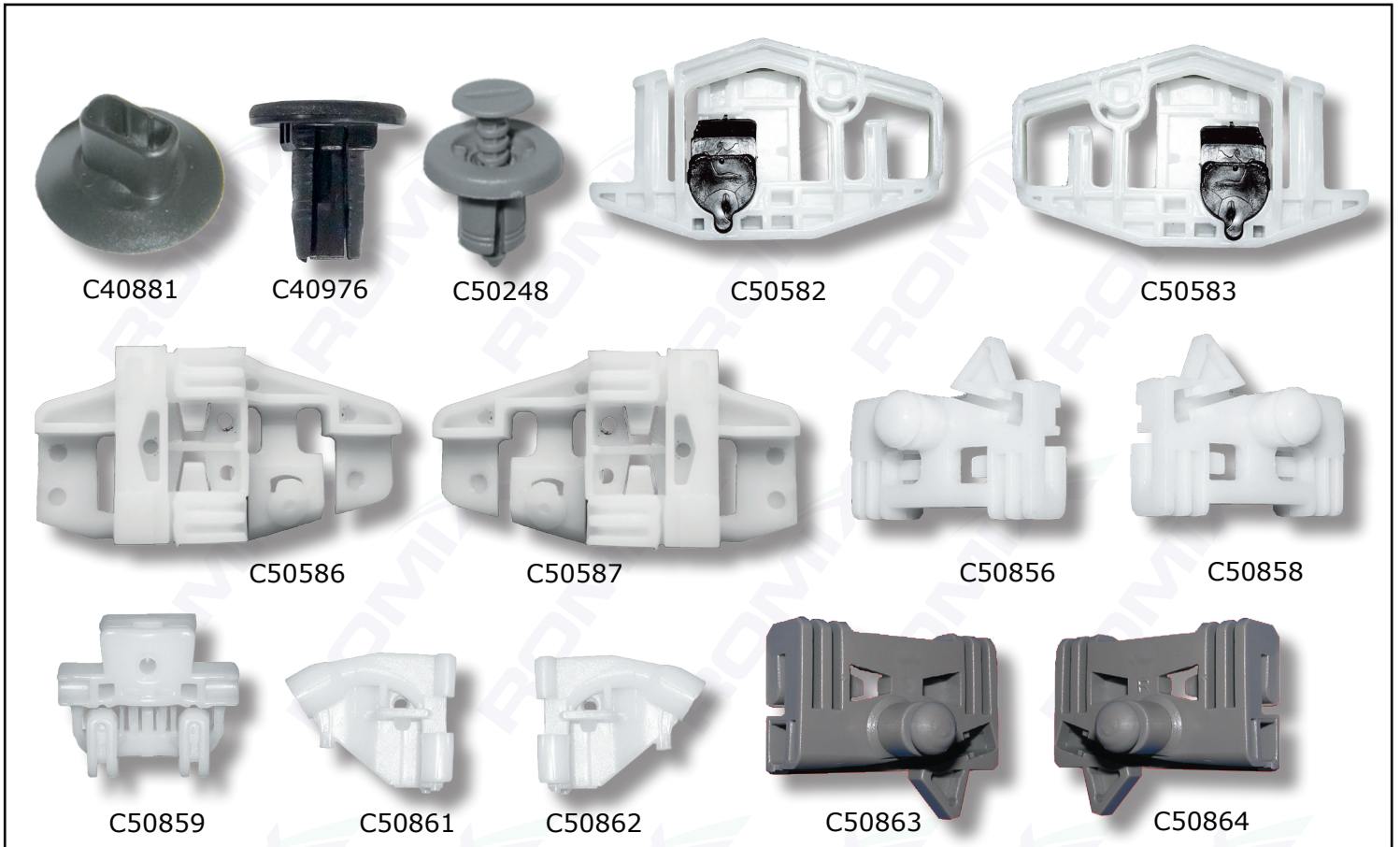

numer kat.	ilość w opakowaniu	marka/model	zastosowanie	mocowanie odpowiadające następującemu numerowi OEM
C40881	10	<b>Renault</b> Clio II, III, Express, Modus, Scenic II, Vel Satis, <b>Dacia</b> Logan/Sandero,	tapicerka bagażnika, tapicerka, tapicerka drzwi, spinka nasadzana na wkręt od 4,2 do 6,8 tapicerka bagażnika, tapicerka, tapicerka drzwi,	7703 081 056 7703 081 056
C40976	10	<b>Renault</b> Clio I, II, III, Espace IV, Express, Laguna I, II, Master I, Megane I, II, Megane Scenic, Scenic II, Traffic II,	osłony na silniku, osłony zawieszenia, kolek rozporowy o 8 osłony na silniku, osłony zawieszenia, osłony na silniku, osłony zawieszenia,	7703 081 217
C50248	10	<b>Renault, Dacia</b> - różne modele,	wiele zastosowań, kolek rozporowy w otwór o 8	
C50582	1	<b>Renault</b> Megane II,	plastik jednej z prowadnic podnośnika szyb bocznych drzwi przednich, obie strony (druga prowadnica C50583),	
C50583	1	<b>Renault</b> Megane II,	plastik jednej z prowadnic podnośnika szyb bocznych drzwi przednich, obie strony (druga prowadnica C50582),	
C50586	1	<b>Renault</b> Clio II, Scenic II,	plastik jednej z prowadnic podnośnika szyb bocznych drzwi przednich, obie strony (druga prowadnica C50587),	
C50587	1	<b>Renault</b> Clio II, Scenic II,	plastik jednej z prowadnic podnośnika szyb bocznych drzwi przednich, obie strony (druga prowadnica C50586),	
C50856	1	<b>Renault</b> Clio II (wersja 3-drzwiowa), Megane I,	plastik jednej z prowadnic podnośnika szyb bocznych drzwi przednich, obie strony (druga prowadnica C50858)	
C50858	1	<b>Renault</b> Clio II (wersja 3-drzwiowa), Megane I,	plastik jednej z prowadnic podnośnika szyb bocznych drzwi przednich, obie strony (druga prowadnica C50856),	
C50859	1	<b>Renault</b> Clio II (wersja 5-drzwiowa),	plastik mechanizmu podnoszenia szyb bocznych drzwi przednich, obie strony,	
C50861	2	<b>Renault</b> Clio II, Megane I,	plastik końca prowadnicy mechanizmu podnośnika szyb, prawa strona,	
C50862	2	<b>Renault</b> Clio II, Megane I,	plastik końca prowadnicy mechanizmu podnośnika szyb, lewa strona,	
C50863	1	<b>Renault</b> Laguna II,	plastik mechanizmu podnośnika szyb, drzwi przednie lewe, <b>grubość trzpienia</b> o 9,2	
C50864	1	<b>Renault</b> Laguna II,	plastik mechanizmu podnośnika szyb, drzwi przednie prawe, <b>grubość trzpienia</b> o 9,2	



numer kat.	ilość w opakowaniu	marka/model	zastosowanie	mocowanie odpowiadające następującemu numerowi OEM
C60104	10	Renault Clio II, Espace IV, Kangoo I, Laguna II, Master I, II, Megane I, II, Megane Scenic, Scenic II, Trafic II, Dacia Logan/Sandero,	wiele zastosowań, tulejka montażowa na wkręt 4,5 mm, wiele zastosowań, wiele zastosowań,	7703 081 185 7703 081 185
C60141	10	Renault Clio II, Kangoo I, Trafic II,	tapicerka, tapicerka drzwi, spinka w otwór $\varnothing$ 8	7703 077 434
C60149	1	Renault Laguna II,	plastik podnośnika szyby bocznej drzwi tylnych lewych,	
C60150	1	Renault Laguna II,	plastik podnośnika szyby bocznej drzwi tylnych prawych,	
C60151	10	Renault Kangoo II, Laguna II, III,	nadkola, osłony na silniku, kolek rozporowy w otwór $\varnothing$ 8	
C60311	10	Renault Megane II,	uszczelki drzwi,	8200 176 228
C60332	5	Renault Megane III, Laguna III,	tapicerka drzwi, spinka w otwór $\varnothing$ 10	7703 077 476
C60357	10	Renault Clio II, Megane I, Megane Scenic,	tapicerka drzwi, wykładziny, spinka w otwór $\varnothing$ 12 tapicerka drzwi, wykładziny,	7703 081 188
C60397	1	Renault Laguna II,	plastik jednej z prowadnic podnośnika szyb bocznych, grubość trzpienia $\varnothing$ 10,6	
C60398	1	Renault Laguna II,	plastik jednej z prowadnic podnośnika szyb bocznych, grubość trzpienia $\varnothing$ 10,6	
C60408	5	Renault Kangoo I,	listwy dachowe,	7703 077 428
C60468	10	Renault Clio II, III, Espace IV, Kangoo I, Laguna II, Master I, Modus, Megane II, Megane Scenic, Vel Satis,	osłony pod silnikiem, osłony pod podwoziem, nakładki zderzaków, wiele zastosowań, wkręt z łbem imbusowym $\varnothing$ 4,8 długość 24 mm,	7703 017 090
C60534	5	Renault Clio II,	listwy boczne, spojler kłapy tylnej, spinka $\varnothing$ 15	
C60565	5	Renault Clio III, Twingo II,	listwy boczne, spinka w otwór $\varnothing$ 9	7701 061 797
C60566	10	Renault Megane II, Megane Scenic, Scenic II, Trafic II,	wyciszenia, wykładziny tłumiące, spinka w otwór $\varnothing$ 7	7703 077 458
C60568	5	Renault Clio III, Modus,	blotniki przednie (mocowanie od góry - 3 sztuki na blotnik),	8200 389 607

# Renault

# Dacia



C60572

C60573

C60574

C60612

C60621



C60602



C60633

C60702

C60740

C60741

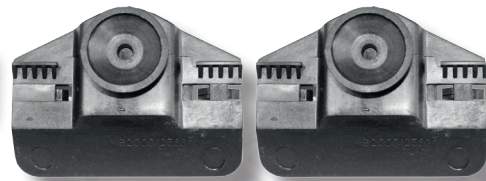

C60742



C70168

numer kat.	ilość w opakowaniu	marka/model	zastosowanie	mocowanie odpowiadające następującemu numerowi OEM
C60572	5	<b>Renault</b> Megane II, Laguna III, Espace IV, Kangoo I, Megane II, Scenic II, Laguna III, Clio III, Espace IV, Megane II, Clio III, Twingo II, Megane II, Scenic II, Laguna III, Clio III, Trafic II, Kangoo I, Laguna III, Clio III, Laguna II, Megane II, Megane II, Scenic II, Clio III, Laguna II, Espace IV, <b>Dacia</b> Logan,	zaślepka słupka środkowego w dolnej części, zaślepka wzmocnienia błotników przednich (+ tylne Laguna III), zaślepka w przegrodę pomiędzy komorą silnika i kabiną, zaślepka progów, wzmocnienia tylne, progi wewnętrzne (Trafic II), zaślepka przy zawiasach drzwi (+ piąte drzwi w Kangoo), zaślepka w pokrywie silnika, zaślepka w otwór o 20, zaślepka płyty podłogowej kabiny i bagażnika, zaślepka płyty podłogowej, wzmocnienie tylne, błotniki przednie,	7703 074 604
C60573	5	<b>Renault</b> Clio III, Kangoo II, Megane II, Laguna II,	zaślepka słupków drzwi przednich przy zawiasach, spinka w otwór o 30, zaślepka przegrody czołowej i progów na końcach,	7703 074 643
C60574	5	<b>Renault</b> Megane II, III, Scenic II, Clio III, Laguna II, III, Kangoo II, Megane II, III, Scenic II, Clio III, Megane II, III, Laguna III, Twingo II,	zaślepki w płytę podłogową kabiny, bagażnika, zaślepka pod tylną kanapą, zaślepki drzwi, zaślepka w otwór o 28-30, zaślepki w przegrodę pomiędzy komorą silnika i kabiną, błotniki przednie,	7703 074 635
C60602	1 komplet	<b>Renault</b> Megane III,	wsporniki zderzaka przedniego,	6205 000 01R
C60612	5	<b>Renault</b> Master I, II,	zabezpieczenie wieszaka tłumika (układ odprowadzania spalin),	7703 080 096
C60621	5	<b>Renault</b> Clio III, Espace IV, Kangoo I, Laguna II, Megane II, Scenic II, Trafic II, Vel Satis,	zderzak przedni, wiele zastosowań, śruba M6 x 22 mm, zderzak przedni, wiele zastosowań,	7703 602 059
C60633	5	<b>Renault</b> Laguna II, Espace IV, Vel Satis,	osłony pod silnikiem, osłony pod podwoziem, nakrętka M6,	7703 044 101
C60702	5	<b>Renault</b> Clio II, III, Laguna II, Scenic II, Megane II,	mocowanie wieszaków półki tylnej,	7705 099 001
C60740	1	<b>Renault</b> Laguna II, III,	wspornik zderzaka przedniego, prawa strona,	8200 138 448
C60741	1	<b>Renault</b> Laguna II, III,	wspornik zderzaka przedniego, lewa strona,	8200 138 447
C60742	1 komplet	<b>Renault</b> Laguna III, Kangoo II, Espace IV,	wsporniki zderzaka przedniego,	8200 012 580
C70168	5	<b>Renault, Dacia</b> - różne modele,	wiele zastosowań, nit o 7	7703 072 362

# Renault

# Dacia



C70253



C70254



C70260



C70261

numer kat.	ilość w opakowaniu	marka/model	zastosowanie	mocowanie odpowiadające następującemu numerowi OEM
C70253	1 komplet	Renault Clio IV,	zestaw naprawczy reflektora lewego,	
C70254	1 komplet	Renault Clio IV,	zestaw naprawczy reflektora prawego,	
C70260	1 komplet	Renault Megane III,	zestaw naprawczy reflektora prawego,	
C70261	1 komplet	Renault Megane III,	zestaw naprawczy reflektora lewego,	

# Renault

# Dacia



C70266



C70267



C70590



C70598



C70608



C70685



C70686

numer kat.	ilość w opakowaniu	marka/model	zastosowanie	mocowanie odpowiadające następującemu numerowi OEM
C70266	1 komplet	<b>Dacia</b> Dokker, Lodgy,	zestaw naprawczy reflektora lewego,	
C70267	1 komplet	<b>Dacia</b> Dokker, Lodgy,	zestaw naprawczy reflektora prawego,	
C70590	5	<b>Renault</b> Espace V, Megane IV (kombi), Scenic IV, Talisman (kombi),	blenda kłapy bagażnika, kolek rozporowy w otwór $\phi$ 7,5	908B86823R
C70598	5	<b>Renault</b> Clio III, Espace III, IV, Laguna I, Megane I, II, Scenic I, Vel Satis,	śruba kół z łbem stożkowym, M14 x 1,5 x 24, na klucz 19 śruba kół z łbem stożkowym,	8200 030 702
C70608	10	<b>Renault</b> Trafic II,	podsuflita, spinka w otwór $\phi$ 8,5	8200 244 430
C70685	5	<b>Renault</b> Clio III, Espace IV, Modus, Laguna III,	osłony pod podwoziem, podsuflita,	7703 077 470
C70686	10	<b>Renault</b> Captur, Clio II, Espace V, Master II, Megane II, III, Clio IV, Espace V, Megane IV, Scenic III, Trafic III, Megane IV, Scenic II, Kadjar, Twingo II, Clio III, Clio IV, <b>Dacia</b> Dokker, Duster I, Lodgy, Logan/Sandero II, Dokker, Duster I, Lodgy, Dokker, Lodgy, Duster I, II, Lodgy, Logan/Sandero II,	dywany, wyciszenia w komorze silnika, izolacje, listwy progowe, tapicerka bagażnika, chłapacze, podszybie czołowe, tapicerka bagażnika, nadkola tylne, wyciszenie pokrywy silnika, nadkola, izolacje, wyciszenie pokrywy silnika, dywany, wyciszenia w komorze silnika, tapicerka bagażnika, chłapacze,	7703 081 127  7703 081 127



## Renault

## Dacia



C70751



C70752



C70753



C70754

numer kat.	ilość w opakowaniu	marka/model	zastosowanie	mocowanie odpowiadające następującemu numerowi OEM
C70751	1 komplet	Renault Fluence,	zestaw naprawy reflektora lewego, część dolna,	
C70752	1 komplet	Renault Fluence,	zestaw naprawy reflektora prawego, część dolna,	
C70753	1 komplet	Renault Megane II,	zestaw naprawy reflektora lewego,	
C70754	1 komplet	Renault Megane II,	zestaw naprawy reflektora prawego,	

## Renault

## Dacia

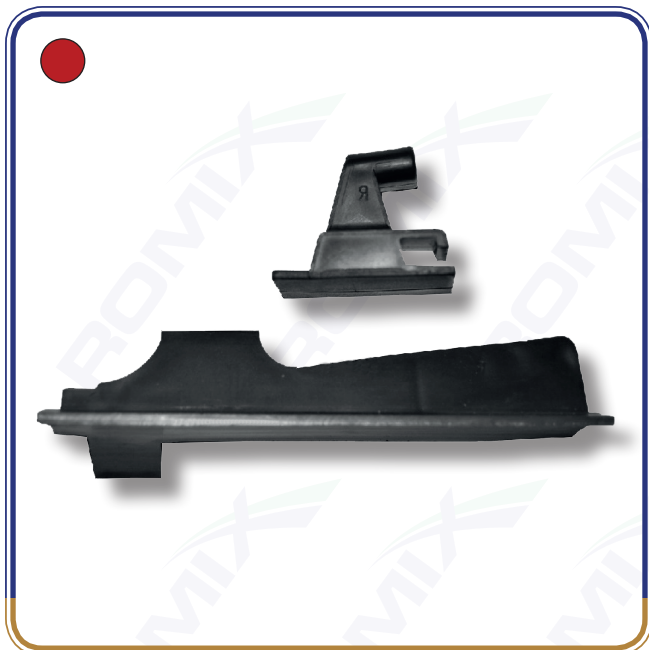

C70755



C70756

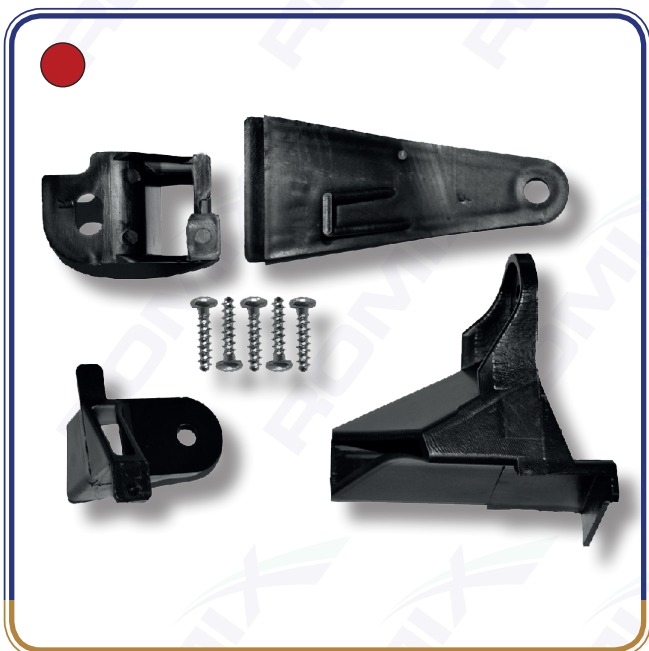

C70757



C70758

numer kat.	ilość w opakowaniu	marka/model	zastosowanie	mocowanie odpowiadające następującemu numerowi OEM
C70755	1 komplet	Renault Fluence,	zestaw naprawczy reflektora prawego, część górna,	
C70756	1 komplet	Renault Fluence,	zestaw naprawczy reflektora lewego, część górna,	
C70757	1 komplet	Renault Symbol 14→17,	zestaw naprawczy reflektora prawego,	
C70758	1 komplet	Renault Symbol 14→17,	zestaw naprawczy reflektora lewego,	

## Renault

## Dacia



C70759



C70760



C70761



C70762

numer kat.	ilość w opakowaniu	marka/model	zastosowanie	mocowanie odpowiadające następującemu numerowi OEM
C70759	1 komplet	Renault Megane IV,	zestaw naprawczy reflektora lewego,	
C70760	1 komplet	Renault Megane IV,	zestaw naprawczy reflektora prawego,	
C70761	1 komplet	Renault Clio V,	zestaw naprawczy reflektora prawego,	260E 705 44R
C70762	1 komplet	Renault Clio V,	zestaw naprawczy reflektora lewego,	260E 698 70R

# Renault

# Dacia



C70763



C70764



C70786



C70787



C70788



C70792



C70796

numer kat.	ilość w opakowaniu	marka/model	zastosowanie	mocowanie odpowiadające następującemu numerowi OEM
C70763	1 komplet	<b>Dacia</b> Logan/Sandero II,	zestaw naprawczy reflektora lewego,	
C70764	1 komplet	<b>Dacia</b> Logan/Sandero II,	zestaw naprawczy reflektora prawego,	
C70786	10	<b>Renault</b> Clio IV, Scenic II,	listwy błotników,	7698 456 43R
C70787	10	<b>Renault</b> Captur 16→21, Espace V, Megane III, IV, Scenic III, IV, Talisman, Trafic III, Twingo III,  Scenic IV, Talisman, Scenic IV, Twingo III, Trafic III, <b>Dacia</b> Dokker, Lodgy, Dokker,	tapicerka drzwi, tapicerka klapy bagażnika, listwy progowe wewnętrzne, nadkola, osłona pasa tylnego w bagażniku, listwy progowe zewnętrzne, tapicerka bagażnika, słupki, komplet z C60468, tapicerka drzwi, osłona pasa tylnego w bagażniku,	7703 081 232  7703 081 232
C70788	5	<b>Renault</b> Clio III, IV, Espace IV, V, Fluence, Kadjar, Koleos I, II, Laguna III, Megane III, IV, Talisman, Vel Satis, <b>Dacia</b> Dokker, Lodgy,	pierścień uszczelniający, komplet z C70792, pierścień uszczelniający, komplet z C70792, pierścień uszczelniający, komplet z C70792,	7701 474 516 11026-01M02 11128-01M0B
C70792	5	<b>Renault</b> Clio III, IV, Espace IV, V, Fluence, Kadjar, Koleos I, II, Laguna III, Megane III, IV, Talisman, Vel Satis,  <b>Dacia</b> Dokker, Lodgy,	korek spustu oleju, komplet z C70788, korek spustu oleju, komplet z C70788,  korek spustu oleju, komplet z C70788,	11128-01M00 11128-01M05 7701 474 515 11128-01M0B
C70796	10	<b>Renault</b> Kadjar,	listwy błotników tylnych, spinka w otwór ø 8	8201 619 629





# Subaru



numer kat.	ilość w opakowaniu	marka/model	zastosowanie	mocowanie odpowiadające następującemu numerowi OEM
A175047	10	Forester 97→02, 02→07, 07→12, 12→, Impreza 00→07, 07→11, Legacy 98→03, XV 12→,	wykładziny dywanowe kabiny, bagażnika, spinka w otwór o 7 wykładziny dywanowe kabiny, bagażnika,	95033FC030OE 95033FC030BA
A175047C	10	Forester 97→02, 02→07, 07→12, 12→, Impreza 00→07, 07→11, Legacy 98→03, XV 12→,	wykładziny dywanowe kabiny, bagażnika, spinka w otwór o 7 wykładziny dywanowe kabiny, bagażnika,	95033FC030OE 95033FC030ML
A175048	10	Forester 07→12, Impreza 07→11, Legacy 03→09, 09→, XV 12→, Outback 09→,	słupki, spinka w otwór o 8 słupki,	909130146
A175049	10	Forester 02→07, Legacy 98→03,	słupki, spinka w otwór o 8 tapicerka drzwi,	909130034
B14697	10	Forester 02→07, 07→12, Impreza 92→02, 07→11, Legacy 98→03, 03→09, Outback 05→09, 09→, Tribeca 07→, Legacy 03→09, 98→03, Legacy 98→03, 03→09, 02→07, 07→12, Impreza 92→02, 00→07, Outback 05→09, 09→, Outback 05→09, 09→,	nadkola (+ inne spinki), kolek rozporowy o 7 nadkola (+ inne spinki), uchwyty zderzaka przedniego, wlot powietrza na pokrywie silnika, wlot powietrza na pokrywie silnika, poszerzenia błotników (+ inne spinki),	59130AA000
B22089	10	Forester 97→02, 02→07, Impreza 00→07, Impreza 92→02, Forester 97→02, 02→07, Impreza 92→02, 00→07, Forester 97→02, 02→07,	nadkola (+ inne spinki), kolek rozporowy o 9,5 nakładki zderzaków, osłony pod silnikami,	57728AC090
B23162	10	Forester 02→07, 07→12, 12→, Impreza 07→11, 11→, Outback 05→09, Tribeca 07→, Legacy 03→09, Tribeca 07→,	listwy progowe zewnętrzne (+ inne spinki), spinka o 10 listwy progowe zewnętrzne (+ inne spinki), nakładka pokrywy bagażnika, plastikowe nakładki pomiędzy tylnym zderzakiem a lampami,	909130088
B25354	10	Forester 02→07, 07→12, 12→, Impreza 00→07, 07→11, XV 12→, Legacy 98→03, 03→09, 09→, Outback 05→09, 09→, Tribeca 07→, Forester 02→07, 07→12, 12→, Impreza 00→07, 07→11, Legacy 03→09, 09→, Outback 05→09, 09→, Tribeca 07→, XV 12→, Forester 02→07, 07→12, 12→, Legacy 98→03, 03→09, 09→, Outback 05→09, 09→, Tribeca 07→, XV 12→, Forester 07→12, 12→, Legacy 98→03, 03→09, 09→, Outback 05→09, 09→, Tribeca 07→, XV 12→,	nakładki zderzaków, kolek rozporowy w otwór o 10 nakładki zderzaków, atrapa (mocowanie od góry), atrapa (mocowanie od góry), osłona pod silnikiem (+ śruby, inne spinki), osłony pod silnikiem (+ śruby, inne spinki), nadkola (+ inne spinki), nadkola (+ inne spinki),	
B25636	10	Forester 97→02, 02→07, 07→12, 12→, Impreza 92→02, 00→07, 07→11, Forester 97→02, 02→07, 07→12, 12→, Forester 02→07, Legacy 03→09, 09→, Outback 05→09, 09→, Tribeca 07→, XV 12→, Legacy 03→09, 09→, Outback 05→09, 09→,	nadkola (+ inne spinki), kolek rozporowy w otwór o 8 nadkola (+ inne spinki), listwy progowe zewnętrzne (+ inne spinki), osłony pod podwoziem, osłony pod podwoziem, nadkola (+ inne spinki),	59122FA010 46064AE000 59122FA010 909130067
B25837	10	Impreza 00→07,	tapicerka bagażnika, tapicerka kłapy bagażnika, kolek rozporowy o 6,5	909130043
C10070	10	Impreza 00→07, Legacy 98→03, 03→09, 09→, Outback 05→09, 09→, Tribeca 07→,	uszczelki drzwi w dolnej części (+ inne spinki), spinka o 5 uszczelki drzwi w dolnej części (+ inne spinki),	909120023
C10075	10	Forester 02→07, 07→12, 12→, Outback 09→, XV 12→,	tapicerka drzwi, tapicerka kłapy bagażnika, słupki, tapicerka kłapy bagażnika, spinka w otwór o 9	909130115
C10120	10	Impreza 92→02, Impreza 92→02,	nadkola (+ inne spinki), kolek rozporowy o 6,5 podsufitka,	58330KA010 794070240
C10145	10	Forester 97→02, 02→07, Impreza 00→07, Forester 97→02, Legacy 03→09, 09→, Outback 05→09, 09→,	atrapa (mocowanie od góry), kolek rozporowy o 6 podszybie czołowe (+ inne spinki),	909130013
C60629	10	Legacy 03→09, Impreza 00→07, Forester 97→02, Legacy 98→03,	półka tylna, spinka w otwór o 8 tapicerka drzwi,	94044TA040 94269AC010
C60693	10	Impreza 00→07,	słupki, spinka w otwór o 9	909130075





# Suzuki



numer kat.	ilość w opakowaniu	marka/model	zastosowanie	mocowanie odpowiadające następującemu numerowi OEM
A175047	10	Baleno 95→03, Vitara 98→05,	dywany i tapicerka w bagażniku, spinka w otwór $\phi$ 7	
A175047C	10	Baleno 95→03, Vitara 98→05,	dywany i tapicerka w bagażniku, spinka w otwór $\phi$ 7	09409-10302-5PK
A175048	10	Baleno 95→03,	słupki, progi wewnętrzne, spinka w otwór $\phi$ 8	09409-08310
B19257	10	Baleno 95→03, Grand Vitara 97→05, Grand Vitara XL7 07→, Ignis 00→06, 03→08, Jimny 98→, Swift 96→04, Vitara 88→99, 98→05, Wagon R 00→07, Baleno 95→03, Jimny 98→, Swift 96→04, Grand Vitara 97→05, Grand Vitara XL7 07→, Ignis 00→06, 03→08, Jimny 98→, Swift 96→04, Vitara 88→99,	tapicerka drzwi, spinka w otwór $\phi$ 8,5 tapicerka drzwi, tapicerka drzwi, podszycie czołowe (+ inne spinki), słupki, tapicerka bagażnika,	09409-10311 09409-08320-000
B21003	10	Baleno 95→03, Swift 96→04,	słupki, tapicerka bagażnika, kolek rozporowy $\phi$ 6,5 listwy progowe wewnętrzne,	09409-07321-5PK
B22044	10	różne modele,	wiele zastosowań, kolek rozporowy $\phi$ 7	09409-07305-5PK
B22050	2	Baleno 95→03, Grand Vitara 97→05, 05→, Grand Vitara XL7 07→, Ignis 00→06, 03→08, Jimny 98→, Swift 96→04, 04→10, SX4 06→12, Vitara 98→05,	podpora pokrywy silnika, spinka w otwór 10 x 8,8 podpora pokrywy silnika, podpora pokrywy silnika,	09403-07311
B22085	10	Grand Vitara 05→,	tapicerka drzwi (+ inne spinki), kolek rozporowy $\phi$ 6	09409-06314-5PK
B23143	10	Grand Vitara 97→05, 05→, Grand Vitara XL7 07→, Jimny 98→, Ignis 00→06, 03→08, Swift 04→10, SX4 06→12, Vitara 98→05, Wagon R 00→07, Grand Vitara 97→05, 05→, Grand Vitara XL7 07→, Ignis 00→06, 03→08, Jimny 98→, SX4 06→12, Grand Vitara 97→05, Grand Vitara XL7 07→, Jimny 98→, Ignis 00→06, 03→08, Swift 04→10, Wagon R 00→07, Grand Vitara 05→, Grand Vitara XL7 07→, Ignis 00→06, 03→08, SX4 06→12, Swift 04→10, Wagon R 00→07,	nadkola, kolek rozporowy $\phi$ 7 nadkola, nadkola, poszerzenia błotników (+ inne spinki), poszerzenia błotników (+ inne spinki), listwy progowe zewnętrzne (+ inne spinki), listwy progowe wewnętrzne (+ inne spinki), osłona pod silnikiem, nakładki zderzaków, osłona pod silnikiem, nakładki zderzaków, osłona pod silnikiem,	09409-07332
B23169	10	Ignis 00→06, 03→08, SX4 06→12, Vitara 98→05, SX4 06→12, Vitara 88→99, 98→05, Vitara 98→05,	poszerzenia błotników (+ inne spinki), spinka $\phi$ 8 listwy progowe zewnętrzne (+ inne spinki), słupki, listwy boczne,	09409-11304 09409-08328 77259-71B00
B23187	10	Baleno 95→03, Grand Vitara 97→05, 05→, Grand Vitara XL7 07→, Ignis 00→06, 03→08, Swift 96→04, 04→10, SX4 06→12, Wagon R 00→07, Baleno 95→03, Ignis 00→06, 03→08, Wagon R 00→07,	uszczelka pokrywy silnika, spinka w otwór $\phi$ 5 uszczelka pokrywy silnika, uszczelka pokrywy silnika, uszczelka podszybia czołowego,	09409-10304 09409-04304
B23322	2	Vitara 88→99,	podpora pokrywy silnika, spinka w otwór 9 x 9	09409-07307-5PK
B24649	10	Grand Vitara 05→, Grand Vitara XL7 07→, Vitara 98→05,	nakładki zderzaków, kolek rozporowy $\phi$ 7,5 nadkola, poszerzenia błotników,	09409-08308
B25274	10	Baleno 95→03, Grand Vitara 97→05, 05→, Grand Vitara XL7 07→,	podsuftka, kolek rozporowy $\phi$ 6 tapicerka bagażnika,	09409-06322

# Suzuki



numer kat.	ilość w opakowaniu	marka/model	zastosowanie	mocowanie odpowiadające następującemu numerowi OEM
C10075	10	Grand Vitara 05→, Grand Vitara XL7 07→, Ignis 03→08, Grand Vitara 05→, Swift 04→10, SX4 06→12, Grand Vitara 05→, Grand Vitara 05→, Swift 04→10, SX4 06→12, Grand Vitara XL7 07→, Swift 04→10, SX4 06→12, Swift 04→10,	listwy progowe zewnętrzne (+ inne spinki), spinka o 9 nakładki progowe wewnętrzne, listwy boczne, (+ inne spinki), tapicerka drzwi, tapicerka bagażnika, słupki, poszerzenia błotników,	09409-10312
C10076	10	Grand Vitara XL7 07→, Swift 04→10, Ignis 00→06, Ignis 00→06, 03→08,	tapicerka bagażnika, spinka w otwór o 9 nakładki progowe wewnętrzne, podszybie czołowe (+ inne spinki),	09409-08331
C10077	10	Grand Vitara XL7 07→, Ignis 00→06, 03→08, Swift 04→10, Wagon R 00→07, Ignis 03→08, SX4 06→12,	nakładki zderzaków, kolek rozporowy w otwór o 8 nakładki zderzaków, osłony i osprzęt w komorze silnika, podszybie czołowe (+ inne spinki),	09409-08327
C10119	10	Grand Vitara 97→05, 05→, Grand Vitara 97→05, 05→, Swift 04→10, SX4 06→12, Wagon R 00→07, Wagon R 00→07,	poszerzenia błotników, spinka w otwór 8,5 x 8,5 listwy boczne, podszybie czołowe (+ inne spinki), nakładki zderzaków,	77553-65D10
C10120	10	Baleno 95→03, Swift 96→04, Grand Vitara 97→05, Grand Vitara 97→05, 05→, Grand Vitara XL7 07→, Jimny 98→, Swift 96→04, 04→10, Vitara 88→99, 98→05, Wagon R 00→07, Ignis 00→06, Ignis 00→06, Jimny 98→, Swift 96→04, Jimny 98→, Swift 04→10, Vitara 98→05,	nadkola, osłony pod silnikiem, kolek rozporowy o 6,5 nakładki progowe wewnętrzne, podszybie czołowe (+ inne spinki), podszybie czołowe (+ inne spinki), słupki, tapicerka bagażnika, słupki, nakładki progowe wewnętrzne, tapicerka drzwi, tapicerka bagażnika, poszerzenia błotników (+ inne spinki),	09409-07308-5PK 09409-07308-P4Z
C60363	5	Grand Vitara 05→, Swift 04→10, Ignis 03→08, SX4 06→12,	listwy progowe zewnętrzne, kolek rozporowy o 15	09409-15302
C60640	10	Baleno 95→03, Grand Vitara XL7 07→, Ignis 03→08, Jimny 98→, Swift 04→10, SX4 06→12, Wagon R 00→07,	deska rozdzielcza, deska rozdzielcza,	09409-08326 09409-08332
C60669	10	Baleno 95→03, Ignis 00→06, 03→08, Jimny 98→, Swift 96→04, 04→10, SX4 06→12,	wyciszenie pokrywy silnika, spinka w otwór o 7,5 wyciszenie pokrywy silnika,	09409-06325
C60670	10	Baleno 95→03, Grand Vitara 97→05, Grand Vitara XL7 07→, Swift 96→04, Vitara 98→05,	nakładki zderzaków, kolek rozporowy w otwór o 9 nakładki zderzaków,	09409-07325-5PK
C70528	10	Swift 04→10, 10→, SX4 06→12,	uszczelka pokrywy silnika, spinka w otwór o 5,5	09409-053085-PK
C70597	5	Ignis 00→06, 03→08, Swift 10→, SX4 06→12, Vitara 15→,	śruba kół z łbem stożkowym, M12 x 1,5 x 21, na klucz 17	43423-86G00
C70792	5	Across, Swace,	korek spustu oleju,	T9034-11201



numer kat.	ilość w opakowaniu	marka/model	zastosowanie	mocowanie odpowiadające następującemu numerowi OEM
60003	5	<b>Toyota</b> Camry 91→96, 96→02, 02→06, Celica 93→99, Hilux 97→04, <b>Lexus</b> ES300 96→01, ES300/330 01→06,	slupki środkowe, kolek rozporowy w otwór o 10 osprzet w komorze silnika, deska rozdzielcza (Hilux), slupki, nakładki progowe wewnętrzne - tył,	90467-07041-C0 90467-07041-C0
80104	10	<b>Toyota</b> 4Runner 95→02, Hilux 97→05, 05→, 4Runner 02→09, Land Cruiser 120 02→07, RAV4 05→12,	listwy boczne, poszerzenia błotników, poszerzenia błotników, listwy boczne, poszerzenia błotników, listwy boczne, listwy boczne, obudowa koła zapasowego piątych drzwi,	90904-67036 75495-35010
80105	10	<b>Toyota</b> 4Runner 95→02, Hilux 97→05, 05→, 4Runner 02→09, Land Cruiser 120 02→07, RAV4 05→12,	listwy boczne, poszerzenia błotników, poszerzenia błotników, listwy boczne, poszerzenia błotników, listwy boczne, listwy boczne, obudowa koła zapasowego piątych drzwi,	90904-67037 75397-35010
A175047	10	<b>Toyota</b> Avensis 03→08, Corolla 08→13, Verso 09→, <b>Lexus</b> RX270/350/450H 08→,	dywany i tapicerka bagażnika, spinka w otwór o 7 dywany i tapicerka bagażnika,	90467-06020-C0
A175047C	10	<b>Toyota</b> Avensis 03→08, Corolla 08→13, Verso 09→, <b>Lexus</b> RX270/350/450H 08→,	dywany i tapicerka bagażnika, spinka w otwór o 7 dywany i tapicerka bagażnika,	90467-06020
A175048	10	<b>Toyota</b> Avensis 03→08, Corolla Verso 01→04, Sienna 10→,	slupki, spinka w otwór o 8	62217-13010
A81365	5	<b>Toyota, Lexus</b> - różne modele,	tapicerka, uszczelki, listwy, kolek rozporowy w otwór o 7,5	
A81475	10	<b>Toyota, Lexus</b> - różne modele,	tapicerka, uszczelki, listwy, kolek rozporowy w otwór o 5	
B13932	10	<b>Toyota</b> Corolla 92→97, 97→01, 02→08, Corolla Verso 01→04, Corolla Verso 04→09,	mocowanie atrapy, mocowanie atrapy, mocowanie reflektora,	90189-05037
B14268	10	<b>Toyota</b> Carina II,	elementy wykończenia kabiny, kostka 7,5 x 7,2 na wkręt 3,8	90189-04013
B14269	10	<b>Toyota, Lexus</b> - różne modele,	tapicerka drzwi, kabiny, bagażnika, spinka w otwór o 8,5	
B14274	10	<b>Toyota</b> Land Cruiser 100 98→07, Land Cruiser 80 90→98, 90 96→02,	listwy pod reflektorami, kostka 8,3 x 8,1 na wkręt 4,2 lampy tylne,	96706-P0105 90189-05013
B14696	10	<b>Toyota</b> RAV4 05→12,	podszycie czołowe, kolek rozporowy w otwór o 6	90467-06165
B14697	10	<b>Toyota</b> Avensis Verso 03→08,	dywany i tapicerka bagażnika, kolek rozporowy w otwór o 7	90467-06017-B7
B17195	10	<b>Toyota</b> Land Cruiser 80 90→98,	atrapa,	90467-12020
B18692	10	<b>Toyota</b> Hilux 97→05, Tercel 94→99,	uszczelki drzwi, spinka o 5	67867-89103
B19257	10	<b>Toyota</b> 4Runner, Carina II, Corolla 97→01, Corolla Verso 01→04, Prius 00→03, Yaris 99→05, Yaris Verso, Land Cruiser 80 90→98, Carina E, Celica 93→99, Hilux 97→05, Land Cruiser 80 90→98, Supra 93→96, Previa 00→06, Celica 93→99, Land Cruiser 100 98→07, 80 90→98, Land Cruiser 90 96→02, Starlet 96→99, Previa 90→99, <b>Lexus</b> ES300 96→01, GS300/400/430 97→05, LS400 94→00, GS300/400/430 97→05,	tapicerka drzwi, spinka w otwór o 8,5 tapicerka drzwi, tapicerka drzwi, slupki i nakładki wewnętrzne, slupki i nakładki wewnętrzne, tapicerka bagażnika, tapicerka bagażnika, tapicerka drzwi, tapicerka drzwi, nakładki progowe wewnętrzne,	67771-12050 67771-28020  67771-12050 67771-28020

# Toyota

# Lexus



numer kat.	ilość w opakowaniu	marka/model	zastosowanie	mocowanie odpowiadające następującemu numerowi OEM
B19416	10	<b>Toyota</b> Carina E, Corolla 92→97, Corolla 97→01, Previa 00→06,	nakładka zderzaka, kolek rozporowy w otwór $\phi$ 8,5 nakładka zderzaka tylnego, nakładka zderzaka tylnego oraz mocowanie reflektorów, nakładka zderzaka przedniego przy atrapie,	90467-09139
B19739	10	<b>Toyota</b> Land Cruiser 120 02→09, Land Cruiser 90 96→04,	tylna nakładka przy poszerzeniach błotników, kolek rozporowy w otwór $\phi$ 9 nakładka zderzaka przedniego,	90467-09189
B21001	10	<b>Toyota, Lexus</b> - różne modele,	uszczelki pokrywy silnika, bagażnika, drzwi, spinka $\phi$ 5,6	
B21002	10	<b>Toyota</b> Auris 06→12, RAV4 00→05, 05→12, Avenis 03→07, 08→, Corolla 97→01, 02→08, iQ, Prius 09→, Previa 00→06, 06→19, RAV4 94→00, Corolla 08→13, Verso 09→, Highlander 00→07, Yaris 99→05, Land Cruiser Prado 09→, Sienna 03→10, 10→, <b>Lexus</b> ES350 06→, IS200/300 99→05,	chlapacze, nadkola, osłony pod podwoziem, nadkola (+ inne spinki), kostka 8,5 x 8,5 na wkręt 5,2 nadkola (+ inne spinki), nadkola (+ inne spinki), chlapacze tyl, chlapacze, osłona pod silnikiem (+ inne spinki), nadkola (+ inne spinki),	90189-06013 90189-06027 90189-06065  90189-06013
B21006	10	<b>Toyota</b> 4Runner, Corolla 92→97, Hiace 95→05, Avenis 97→03, 03→07, Avenis Verso 03→08, Urban Cruiser, Yaris 99→05, 05→11, 11→, Yaris Verso, Avenis Verso 03→08, Aygo 05→14, Sienna 03→10, 10→, Yaris 99→05, 05→11, 11→,	chlapacze, nadkola, kostka 9,5 x 9,3 na wkręt 5,2 chlapacze, chlapacze, elementy podsufitki, osłony pod silnikiem (+ inne spinki), osłony pod silnikiem (+ inne spinki), nadkola (+ inne spinki), nadkola (+ inne spinki),	90189-06028
B22006	10	<b>Toyota</b> różne modele,	tapicerka, spinka w otwór $\phi$ 6	90467-09069
B22010	10	<b>Toyota</b> Avenis 97→03, Avenis Verso, Camry 96→01, Carina II, Carina E, Land Cruiser 90 96→02, 100 98→07, Previa 00→06, Prius 03→08, <b>Lexus</b> ES300 96→01, ES300/330 01→06,	wyciszenie pokrywy silnika, spinka $\phi$ 8,4 wyciszenie pokrywy silnika, wyciszenie pokrywy silnika, wyciszenie pokrywy silnika,	90467-09006  90467-09006
B22045	10	<b>Toyota</b> RAV4 05→12,	osłony pod silnikiem (+ inne spinki), kolek rozporowy $\phi$ 8	90467-08145
B22048	10	<b>Toyota</b> Camry 91→96, Carina II, Carina E, Celica 93→99, Corolla 92→97, Previa 90→99, Hilux 97→05, 05→11, 11→, Celica 93→99, <b>Lexus</b> ES300 96→01,	nadkola (+ inne spinki), spinka na wkręt 4,8 nadkola (+ inne spinki), listwy pod przednim zderzakiem, osłony pod silnikiem i podwoziem,	53879-22010
B22049	10	<b>Toyota</b> 4Runner 02→09, 09→, Avenis 03→08, Corolla 97→01, Corolla 02→08, Corolla Verso 01→04, Hilux 05→11, Land Cruiser 100 98→07, 120 02→07, Land Cruiser 200 07→, Prado 09→, Corolla 02→08, Corolla Verso 01→04, Urban Cruiser, Camry 06→11, Celica 93→99, 99→05, RAV4 94→00, <b>Lexus</b> ES300/330 01→06, GS30/35/43/460 05→, GS300/400/430 97→05, IS200/300 99→05, GS30/35/43/460 05→, LS430 00→06, IS250/350 05→, LS400 94→00, LS460 06→10, RX350/450H 08→,	dolne elementy nakładki zderzaka, spinka na wkręt 4,8 dolne elementy nakładki zderzaka, dolne elementy nakładki zderzaka, dolne elementy nakładki zderzaka, osłona pod silnikiem, nadkola (+ inne spinki), nadkola (+ inne spinki), osłona pod silnikiem (+ inne spinki), osłona pod silnikiem (+ inne spinki), dolne elementy nakładki zderzaka, nadkola (+ inne spinki),	90467-05138  53879-17020
B22050	2	<b>Toyota</b> Carina II, Celica 93→99, Hiace 95→05, 05→,	podpora pokrywy silnika, otwór 10 x 8,8 mm,	53455-14020
B22061	10	<b>Toyota</b> różne modele,	tapicerka, spinka w otwór $\phi$ 8	52581-14020



numer kat.	ilość w opakowaniu	marka/model	zastosowanie	mocowanie odpowiadające następującemu numerowi OEM
B22063	10	<b>Toyota</b> Avensis 97→03, Corolla 92→97, Camry 91→96, Yaris Verso, <b>Lexus</b> ES300 92→96,	obicia siedzeń, kolek rozporowy $\varnothing$ 7 tapicerka bagażnika, osłony pod podwoziem, nadkola (+ B22090), osłony pod podwoziem,	90467-07138-C0 90467-07138-C0
B22067	10	<b>Toyota</b> Avensis 97→03, Corolla 92→97, 97→01, Yaris 99→05, Hiace 95→04, Prius 01→03, RAV4 95→00, Tercel 94→99, Carina E, Previa 90→99,	nakładka trójkątna wewnętrzna przy lusterku bocznym, spinka $\varnothing$ 8 nakładka trójkątna wewnętrzna przy lusterku bocznym, tapicerka bagażnika, tapicerka,	67771-30070
B22081	10	<b>Toyota</b> Corolla 92→97, Sienna 97→03,	nakładki zderzaków, kolek rozporowy w otwór $\varnothing$ 8 elementy listwy progowej wewnętrznej,	90467-08155
B22085	10	<b>Toyota</b> Avensis 97→03, Camry 06→11, Avensis 03→08, Camry 06→11, Carina E, Hilux 05→11, Yaris 05→11, <b>Lexus</b> ES300/330 01→06,	wykończenia deski rozdzielczej, kolek rozporowy w otwór $\varnothing$ 6 elementy tylnego zderzaka, listwa atrapy, tapicerka drzwi (+ inne spinki), wykończenia tapicerskie podłogi, atrapa - mocowanie od góry, tapicerka bagażnika,	90467-07071-22 90467-07071-22
B22086	10	<b>Toyota, Lexus</b> - różne modele,	tapicerka, spinka w otwór $\varnothing$ 7	
B22090	10	<b>Toyota</b> Avensis 97→03, Verso 03→08, iQ, Corolla 97→01, 02→08, 08→13, Starlet 96→99, Corolla Verso 01→04, Hiace 95→05, 05→, Land Cruiser 120 02→07, 200 07→, Prado 09→, Auris 06→12, Aygo 05→14, Camry 96→01, 02→06, 06→11, Yaris 05→11, 11→, Yaris Verso, Avensis 08→18, Previa 00→06, 06→19, Prius 01→03, Corolla Verso 04→09, RAV4 05→12, Urban Cruiser, Yaris 99→05, <b>Lexus</b> ES350 06→, GS30/35/43/460 05→, IS250/350 05→, LS460 06→10, RX270/350/450H 08→, IS200/300 99→05, LS400 94→00, LS430 00→06,	nadkola (+ inne spinki), kolek rozporowy w otwór $\varnothing$ 7 nadkola (+ inne spinki), osłony pod podwoziem, nadkola (+ inne spinki), nadkola (+ inne spinki), nadkola (+ inne spinki), nadkola (+ inne spinki), nadkola (+ inne spinki), nadkola (+ inne spinki), nadkola (+ inne spinki), osłony pod silnikiem, nadkola (+ inne spinki), osłony pod silnikiem, nadkola (+ inne spinki), osłony tylnego zderzaka, nadkola (+ inne spinki), osłony pod silnikiem, nadkola (+ inne spinki), osłony pod silnikiem, nadkola (+ inne spinki),	90467-07166 90467-07201 90467-07166 90467-07201
B22091	10	<b>Toyota</b> Yaris 99→05,	elementy przy podszybiu, kolek rozporowy w otwór $\varnothing$ 6	90467-06198
B22092	10	<b>Toyota</b> Prius 03→09,	elementy podłogi, kolek rozporowy w otwór $\varnothing$ 7	90467-07044
B22096	10	<b>Toyota, Lexus</b> - różne modele,	tapicerka, spinka $\varnothing$ 6,5	
B22097	10	<b>Toyota</b> Camry 91→96, Carina E, Celica 99→05, Camry 96→01, Highlander 00→07, Prius 01→03, <b>Lexus</b> ES300 96→01, ES300/330 01→06, RX270/350/450H 08→, RX300/330/350 03→08,	plastiki wzmocnienia czołowego, kolek rozporowy w otwór $\varnothing$ 7 podszybie czołowe na końcach, wykończenia tapicerskie bagażnika, podszybie czołowe na końcach, plastiki wzmocnienia czołowego, nakładka zderzaka przedniego,	90467-07117 90467-07117
B22099	10	<b>Toyota</b> Yaris 99→05,	dywany w przedniej części kabiny, spinka w otwór $\varnothing$ 7	90467-10091
B22110	10	<b>Toyota</b> RAV4 94→00, <b>Lexus</b> LS400 94→00,	nakładka zderzaka przedniego, kolek rozporowy w otwór $\varnothing$ 9 listwy boczne - na końcach,	90467-09101 90467-09101

# Toyota

# Lexus

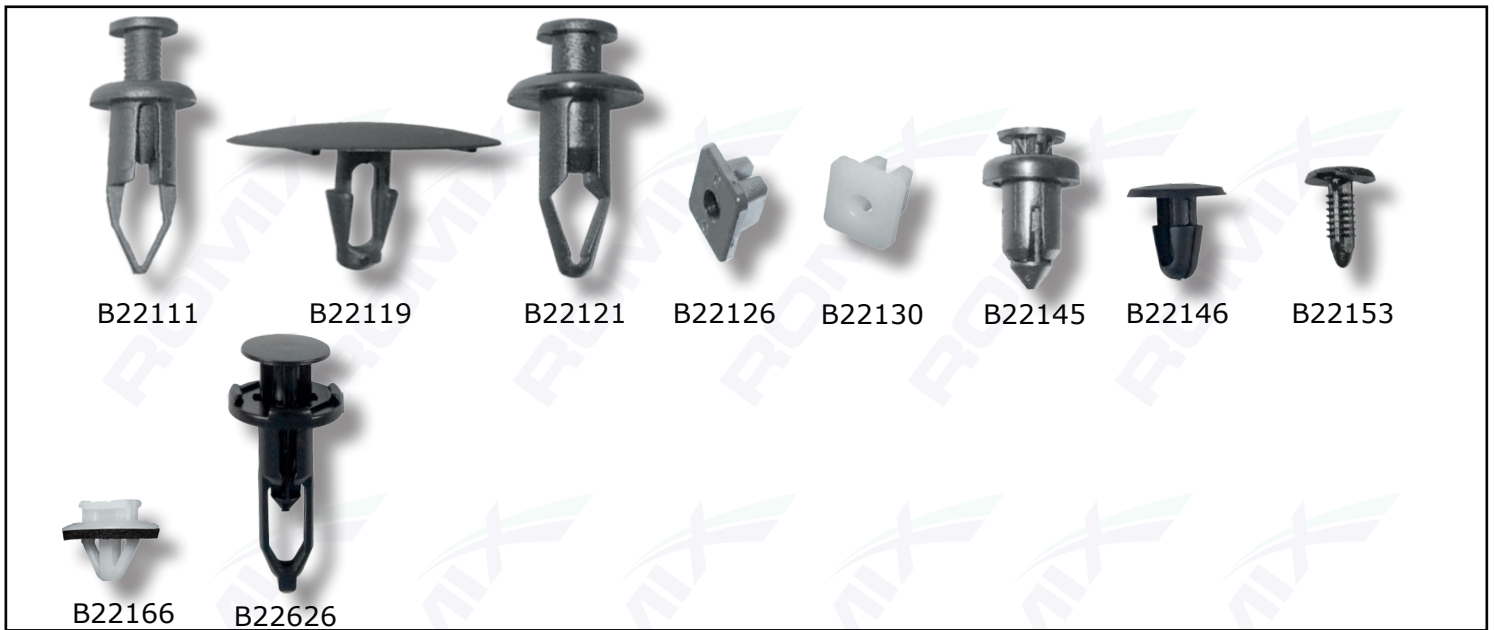

numer kat.	ilość w opakowaniu	marka/model	zastosowanie	mocowanie odpowiadające następującemu numerowi OEM
B22111	10	<b>Toyota</b> Avensis 97→03, Carina E, Supra 93→98, Corolla 92→97, Corolla 97→01, Corolla 02→08, Corolla Verso 01→04, Corolla Verso 04→09, Sienna 03→10, <b>Lexus</b> LS400 94→00,	nakładka zderzaka przedniego, kolek rozporowy w otwór ø 9 nakładka zderzaka przedniego, spojler pod zderzakiem przednim, nakładka zderzaka tylnego, elementy nakładek zderzaków, elementy nakładek zderzaków, spojler zderzaka przedniego, osłony pod podwoziem, zderzak przedni, spojler pod zderzakiem, nakładka zderzaka tylnego, osłony pod podwoziem, zderzak przedni,	90467-09093  90467-09093
B22119	10	<b>Toyota</b> Land Cruiser 80 90→98, 100 98→07,	wyciszenie pokrywy silnika ø 7,6	90467-09008-01
B22121	10	<b>Toyota, Lexus</b> - różne modele,	nakładka zderzaka, kolek rozporowy w otwór ø 8,5	
B22126	10	<b>Toyota</b> różne modele,	kostka montażowa 9 x 8,7 na wkręt 4,2	90189-06018
B22130	10	<b>Toyota, Lexus</b> - różne modele,	kostka montażowa 10,2 x 8,8 na wkręt 4,2	
B22145	10	<b>Toyota</b> Camry 91→96,	elementy zderzaka przedniego, kolek rozporowy w otwór ø 9	90467-09145
B22146	10	<b>Toyota</b> Camry 01→06, 06→11, 4Runner, Avensis 97→03, Camry 91→96, 06→11, Carina II, Carina E, Celica 93→99, 99→05, Corolla 92→97, 97→01, 02→08, 08→11, Corolla Verso 04→09, Hiace 95→05, 05→ Highlander 00→07, 07→, Hilux 97→05, Land Cruiser 100 98→07, 120 02→07, Prado 09→, Previa 90→99, 00→06, 06→19, Prius 01→03, 03→09, RAV4 94→00, 00→05, Starlet 96→99, Yaris 99→05, Sienna 97→03, Yaris Verso, <b>Lexus</b> ES300 96→01, ES300/330 01→06, ES350 06→, GS30/35/43/460 05→, GS300 93→97, RX270/350/450, GS300/400/430 97→05, GS300/430/460 05→, ISF 07→, IS200/300 99→05, IS250/350 05→, RX300/330/350 03→08,	uszczelki na błotnikach przednich - od góry, spinka ø 6 uszczelka pokrywy silnika, uszczelka pokrywy silnika, uszczelka pokrywy silnika, uszczelka pokrywy silnika, uszczelka pokrywy silnika, uszczelka pokrywy silnika, uszczelka pokrywy silnika, uszczelka pokrywy silnika, uszczelka pokrywy silnika, uszczelka pokrywy silnika, uszczelka pokrywy silnika, uszczelka pokrywy silnika, uszczelka pokrywy silnika, uszczelka pokrywy silnika, uszczelka pokrywy silnika, uszczelka pokrywy silnika, uszczelka pokrywy silnika,	90467-08011  90467-08011
B22153	10	<b>Toyota, Lexus</b> - różne modele,	wiele zastosowań, spinka w otwór ø 5	
B22166	10	<b>Toyota</b> Carina II, Corolla 92→97, Land Cruiser 100 98→07, 120 02→07, <b>Lexus</b> ES300 92→96,	nakładki zewnętrzne tylnych słupków, spinka ø 9 listwa nad rejestracją - tył, listwa nad rejestracją - tył,	62955-12010  62955-12010
B22626	10	<b>Toyota</b> 4Runner 09→, Corolla Verso 01→04, Avensis 97→03, 08→, Avensis Verso 03→08, Auris 06→12, Aygo 05→14, iQ, Corolla 02→08, Corolla Verso 01→04, 04→09, Previa 00→06, 06→19, Land Cruiser 100 98→07, 120 02→07, 200 07→, Prado 09→, Prius 01→03, 03→09, 09→, RAV4 05→12, Sienna 03→10, 10→, Urban Cruiser, Verso 09→, Yaris 99→05, 05→11, 11→, Previa 00→06, Celica 99→05, Hiace 95→05, Urban Cruiser, Yaris Verso, <b>Lexus</b> GS30/35/43/460 05→, IS250/350 05→, LS430 00→06, RX270/350/450H 08→,	chłapacze, kolek rozporowy w otwór ø 9 nakładki zderzaków, nakładki zderzaków, nakładki zderzaków, nakładki zderzaków, nakładki zderzaków, nakładki zderzaków, nakładki zderzaków, osłona pod silnikiem, nakładka zderzaka przedniego, atrapa, podszybie czołowe, nakładki zderzaków, nakładki zderzaków,	52161-20010 52161-02030 52161-16010





B25270



B25274



B25276



B25339



B25364



B25376



B25572



B25620



B25624



B25636



B25665



B25675



B25824

numer kat.	ilość w opakowaniu	marka/model	zastosowanie	mocowanie odpowiadające następującemu numerowi OEM
B25270	10	<b>Toyota</b> Avensis 97→03, Camry 96→01, Camry 01→06, Carina II, <b>Lexus</b> ES300 96→01,	tapicerka bagażnika, spinka w otwór ø 9 podsufitka, nakładki słupków, podsufitka,	67771-12040 67771-12040
B25274	10	<b>Toyota</b> Corolla 97→01, Corolla 02→08, Yaris 99→05,	tapicerka drzwi, podszybie czołowe na końcach, listwa w bagażniku na pasie tylnym, kolek rozporowy w otwór ø 6 słupki i nakładki boczne,	90467-06133-B0
B25276	10	<b>Toyota</b> RAV4 94→00,	wykładziny dywanowe w kabinie, kolek rozporowy w otwór ø 7	90467-07121-B2
B25339	10	<b>Toyota, Lexus</b> - różne modele,	kolek rozporowy ø 7,5	
B25364	10	<b>Toyota</b> 4Runner 09→, Highlander 07→, 4Runner 09→, Avensis 97→03, Carina E, Corolla 92→97, 97→01, 02→08, 08→13, Corolla Verso 04→09, Hiace 95→04, Land Cruiser 100 98→07, 120 02→07, Prius 03→09, Corolla Verso 01→04, Sienna 03→10, <b>Lexus</b> ES350 06→, GS30/35/43/460 05→, GS300/430/460 05→, IS250/350 05→,	górne uszczelki błotników przednich, spinka ø 4,8 uszczelka pokrywy silnika, uszczelka pokrywy silnika, uszczelka pokrywy silnika, uszczelka pokrywy silnika, uszczelka listwy progowej zewnętrznej, uszczelka drzwi przesuwanych, uszczelka pokrywy silnika, uszczelka pokrywy silnika,	90467-08108 90467-08108
B25376	10	<b>Toyota</b> 4Runner 95→02, 4Runner 02→09, Avensis 03→08, Corolla 92→97, 97→01, 02→08, Hilux 05→, Land Cruiser 120 02→07, Starlet 96→99, Corolla 97→01, Yaris 99→05, Land Cruiser 100 98→07, Sienna 97→03, <b>Lexus</b> GS300/400/430 97→05, LS430 00→06,	listwy progowe, kolek rozporowy w otwór ø 6 podszybie czołowe na końcach, podszybie czołowe na końcach, tapicerka drzwi, listwa tylnego zderzaka, deska rozdzielcza, atrapa, dolna osłona przy zderzaku przednim,	90467-06133-C0 90467-06133-C0
B25572	10	<b>Toyota, Lexus</b> - różne modele,	tapicerka, spinka w otwór ø 7	
B25620	10	<b>Toyota</b> Corolla 97→01, Corolla Verso 01→04, Highlander 00→07, Yaris 99→05, Yaris Verso, 4Runner 02→09, Land Cruiser 120 02→09, <b>Lexus</b> LS400 94→00, LS430 00→06,	wyciszenie pokrywy silnika, spinka ø 8,1 wyciszenie pokrywy silnika, wyciszenie pomiędzy komorą silnika a kabiną, wyciszenie pokrywy silnika,	90467-08124 90467-08124
B25624	10	<b>Toyota</b> Carina E, Corolla 92→97,	tapicerka, tapicerka bagażnika, spinka w otwór ø 8,5	67771-30090
B25636	10	<b>Lexus</b> IS200/300 99→05,	osłony pod silnikiem, kolek rozporowy w otwór ø 8	90467-07121-C0
B25665	10	<b>Toyota</b> 4Runner 02→09, Auris 06→12, Avensis 03→08, Aygo 05→14, Camry 02→06, 06→11, Corolla 92→97, 97→01, 02→08, 08→13, Verso 09→, Hilux 97→00, iQ, Land Cruiser 100 98→07, 120 02→09, 200 07→, Prius 03→08, 09→, Previa 06→19, Yaris 05→11, <b>Lexus</b> ES300 96→01, ES350 06→, GS30/35/43/460 05→, GS300/430/460 05→, IS200/300 99→05, IS250/350 05→, LS430 00→06, RX300/330/350 03→08, RX270/350/450H,	wyciszenie pokrywy silnika, spinka ø 7,5 wyciszenie pokrywy silnika, wyciszenie pokrywy silnika, wyciszenie pokrywy silnika, wyciszenie pokrywy silnika, wyciszenie pokrywy silnika, wyciszenie pokrywy silnika, wyciszenie pokrywy silnika,	90467-09050 90467-09050
B25675	10	<b>Toyota</b> 4Runner 02→09, Camry 02→06, Land Cruiser 120 02→07, Avensis 03→08, <b>Lexus</b> ES300/330 96→01, GS300/400/430 97→05,	nadkola + chłapacze, listwy progowe od dołu, spinka ø 8,5 tapicerka i elementy bagażnika, listwy progowe, nadkola + chłapacze, listwy progowe na końcach, listwy progowe zewnętrzne,	75867-30110 75867-30110
B25824	10	<b>Toyota</b> Avensis 97→03, 03→08, Carina E,	tapicerka bagażnika, kolek rozporowy w otwór ø 6	90467-06150-C0





# Toyota

# Lexus



numer kat.	ilość w opakowaniu	marka/model	zastosowanie	mocowanie odpowiadające następującemu numerowi OEM
C10076	10	<b>Toyota</b> 4Runner 02→09, Avensis 03→08, 08→, Corolla 01→08, Corolla Verso 01→04, 04→09, Yaris 05→11, Camry 01→06, Celica 93→99, Corolla 97→01, Highlander 00→07, Celica 99→05, Corolla 01→08, Corolla Verso 01→04, Yaris 99→05, Hiace 95→05, 05→, RAV4 05→12, RAV4 05→12, <b>Lexus</b> ES300/330 01→06, ES350 06→, GS30/35/43/460 05→, GS300/430/460 05→, GS450H 06→, RX270/350/450H 08→, IS250/350 05→, IS200/300 99→05, RX300/330/350 03→08, RX270/350/450H 08→,	słupki, obicia siedzeń, spinka w otwór $\varnothing$ 9 trójkątne, wewnętrzne maskownice lusterek bocznych, trójkątne, wewnętrzne maskownice lusterek bocznych, nakładki progów wewnętrznych, nakładki progów wewnętrznych, nakładki progów zewnętrznych, listwa klapy tylnej nad rejestracją, poszerzenia błotników, nakładki progowe wewnętrzne, listwy progowe zewnętrzne (+ inne spinki), listwy na błotnikach przednich - od góry, listwy na błotnikach przednich - od góry, nakładki progowe wewnętrzne, nakładki progowe wewnętrzne, słupki, listwy progowe zewnętrzne (+ inne spinki),	90467-10162 67921-32010  90467-10162
C10077	10	<b>Toyota</b> 4Runner 02→09, Yaris Verso, Aygo 05→14, Yaris Verso, Corolla 03→08, 08→13, Celica 99→05, Corolla 97→01, Starlet 96→99, Yaris 99→05, Yaris Verso, Previa 90→99, Yaris Verso, RAV4 00→05, <b>Lexus</b> ES300 96→01, ES300/330 01→06, IS200/300 99→05,	nakładka zderzaka tylnego, kolek rozporowy w otwór $\varnothing$ 8 atrapa, osłony w komorze silnika, listwy progowe zewnętrzne, nakładka zderzaka przedniego - mocowanie górne, poszerzenia błotników, osprzęt piątych drzwi przy kole zapasowym, nakładka zderzaka przedniego, osprzęt w komorze silnika, nakładka zderzaka tylnego,	90467-08185  90467-08185
C10079	10	<b>Toyota, Lexus</b> - różne modele,	wiele zastosowań, kolek rozporowy w otwór $\varnothing$ 5,5	
C10119	10	<b>Toyota</b> RAV4 94→00, RAV4 00→05, Sienna 97→03, Previa 90→99,	listwy boczne, poszerzenia błotników, spinka $\varnothing$ 10 nakładka zderzaka tylnego, listwa dolna piątych drzwi, listwy boczne,	90467-11063
C60450	10	<b>Toyota</b> Avensis 97→03,	podszycie czołowe, kolek rozporowy w otwór $\varnothing$ 7	90467-07188
C60459	10	<b>Toyota</b> Auris 06→12, Avensis 08→18, Camry 06→11, Corolla 08→13, Highlander 07→, Land Cruiser 120 02→09, 200 07→, Prado 09→, Prius 09→, Verso 09→, Land Cruiser Prado 09→, <b>Lexus</b> GS30/35/43/460 05→, IS250/300 05→, GS450H 06→, LS460 06→10, LS 600 06→,	osprzęt w komorze silnika, nakładki zderzaków, osprzęt w komorze silnika, nakładki zderzaków, osprzęt w komorze silnika, kolek rozporowy w otwór $\varnothing$ 7 podszycie czołowe, osprzęt w komorze silnika, nakładki zderzaków, osprzęt w komorze silnika, nakładki zderzaków,	90467-07211  90467-07211
C60479	1	<b>Toyota</b> Yaris 05→11,	wspornik zderzaka przedniego, prawa strona,	52535-52060
C60480	1	<b>Toyota</b> Yaris 05→11,	wspornik zderzaka przedniego, lewa strona,	52536-52050

# Toyota

# Lexus



C60481



C60482

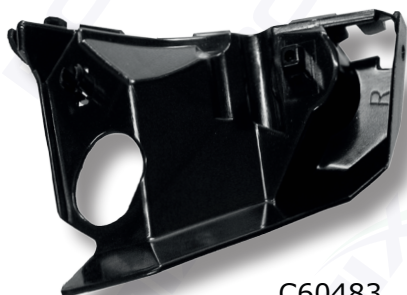

C60483

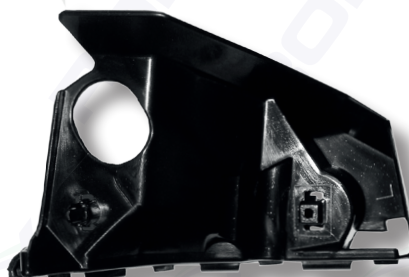

C60484



C60512



C60531



C60549



C60551



C60553



C60570

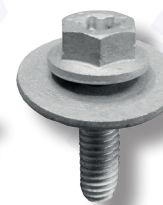

C60578



C60606

numer kat.	ilość w opakowaniu	marka/model	zastosowanie	mocowanie odpowiadające następującemu numerowi OEM
C60481	1	<b>Toyota</b> RAV4 05→12,	wspornik zderzaka przedniego, prawa strona,	52535-42021
C60482	1	<b>Toyota</b> RAV4 05→12,	wspornik zderzaka przedniego, lewa strona,	52536-42021
C60483	1	<b>Toyota</b> Aygo 05→14,	wspornik zderzaka przedniego, prawa strona,	
C60484	1	<b>Toyota</b> Aygo 05→14,	wspornik zderzaka przedniego, lewa strona,	
C60512	10	<b>Toyota</b> Auris 06→12, Avensis 03→08, 08→, Avensis Verso 03→08, Aygo 05→14, Celica 99→05, Corolla 02→08, 08→13, Corolla Verso 01→04, 04→09, iQ, Previa 00→06, Land Cruiser 120 02→09, 200 07→, Prado 09→, RAV4 05→12, Urban Cruiser, Verso 09→, Yaris 99→05, 05→11, 11→, <b>Lexus</b> GS30/35/43/460 05→, IS200/300 99→05, IS250/350 05→, LS460 06→10,	deska rozdzielcza, deska rozdzielcza, deska rozdzielcza, deska rozdzielcza, deska rozdzielcza,	90467-10203 90467-12080
C60531	5	<b>Toyota</b> RAV4 05→12,	poszerzenia błotników, spinka w otwór ø 9	75494-42010
C60549	10	<b>Toyota</b> Avensis 03→08, Corolla 02→08, Corolla Verso 04→09, Camry 02→06, Prius 03→09, RAV4 05→12, Yaris 05→11,	osłony, osprzęt w komorze silnika, plastikowe nakładki przy atrapie, wiele zastosowań, kolek rozporowy ø 6,5	53259-20030
C60551	10	<b>Toyota</b> Aygo 05→14, Yaris 05→11, Verso 09→, Corolla 08→13, Auris 06→12, Prius 09→, Celica 99→05, Avensis 03→08,	uszczelka atrapy, kolek rozporowy ø 5 uszczelka atrapy,	90467-05063-C0
C60553	10	<b>Toyota</b> iQ, Yaris 05→11, Corolla 08→13, Auris 06→12, Prius 09→, Camry 02→06, 06→11, Previa 06→19, Urban Cruiser, Yaris 11→, Verso S, Avensis 08→18, RAV4 00→05, 05→, <b>Lexus</b> GS30/35/43/460, GS450H, LS460 06→10, GS30/35/43/460, IS250/350 05→, LS460 06→10, NX300H/200T 14→,	tapicerka drzwi (+ inne spinki), spinka w otwór ø 8,5 tapicerka drzwi (+ inne spinki), tapicerka drzwi, listwa nad tylną rejestracją, tapicerka drzwi, spojler tylnej kłapy (+ inne spinki), tapicerka drzwi, tapicerka piątych drzwi, tapicerka drzwi, listwy progowe zewnętrzne, blenda kłapy bagażnika,	90467-09206 90467-09206 75867-30130
C60570	10	<b>Toyota</b> Yaris 99→05, 05→11, 11→, Urban Cruiser, Hilux 05→11, 11→,	uszczelki drzwi (+ inne spinki), spinka ø 5	67867-52010
C60578	5	<b>Toyota</b> Avensis 03→08, Camry 91→96, 96→01, Prius 03→09, RAV4 94→00, 05→12, Yaris 99→05, 05→11, 11→, Yaris Verso, <b>Lexus</b> LS400 94→00,	osłony pod silnikiem, wiele zastosowań, śruba M6, osłony pod silnikiem, wiele zastosowań, osłony pod silnikiem, wiele zastosowań,	90119-06665 90119-06355 90119-06564
C60606	5	<b>Toyota</b> , <b>Lexus</b> - różne modele,	wiele zastosowań, kolek rozporowy w otwór ø 13	

# Toyota

# Lexus



numer kat.	ilość w opakowaniu	marka/model	zastosowanie	mocowanie odpowiadające następującemu numerowi OEM
C60607	5	<b>Toyota</b> Yaris 05→11, Urban Cruiser, Highlander 07→, Sienna 10→, <b>Lexus</b> ISF 07→,	osłony pod silnikami, osłony pod nadwoziem, nadkola, kolek rozporowy w otwór ø 10	51454-48010 51454-48010
C60610	10	<b>Toyota</b> Aygo 05→14, Corolla 02→08, Yaris 99→05, Carina E, Avensis 97→03, Camry 02→06, Corolla 97→01, RAV4 00→05, Yaris 05→11, Yaris Verso, Urban Cruiser, Prius 00→03, Corolla Verso 04→09, Avensis 03→08, Carina E, Hiace 95→05,	zderzak przedni, deska rozdzielcza, wiele zastosowań, osłony pod silnikiem, wkręt 6,2 osłony pod silnikiem, osłony pod silnikiem, listwa pod przednim zderzakiem, wiele zastosowań, nadkola, wiele zastosowań,	90159-60383
C60611	10	<b>Toyota</b> Avensis 03→08, Avensis Verso, Prius 03→09, Corolla 02→08, Corolla Verso 01→04, 04→09, Celica 99→05, Camry 02→06, 06→09, Previa 90→99, 00→06, 06→19, Hilux 05→11, 11→, RAV4 94→00, 00→05, Land Cruiser Prado 09→, <b>Lexus</b> IS200/300 99→05, IS250/350 05→, ISF 07→, GS450H, LS460 06→10, LS600 06→,	osłony pod silnikiem, wkręt 4,8 osłony pod silnikiem, nadkola, nadkola, nadkola, osłony pod silnikiem,	90159-60496 90159-60496 90159-60431
C60614	10	<b>Toyota</b> Yaris 05→11, 11→, Verso S, iQ, Corolla 97→01, Corolla 02→08, Prius 03→09, 09→, Corolla 02→08, Corolla Verso 01→04, Corolla 08→13, Auris 06→12, Avensis 03→08, Previa 06→19,	nadkola, wkręt 6,2 listwa pod przednim zderzakiem, osłony pod silnikiem, nadkola, osłony pod silnikiem, nadkola, osłony pod silnikiem,	90159-60488
C60622	10	<b>Toyota:</b> Corolla Verso 01→04, Celica 99→05, Celica 99→05,	nadkola przednie, wkręt 6,2 osłony pod silnikiem,	90159-60304
C60623	10	<b>Toyota</b> Avensis 03→08, Camry 91→96, 96→01, 02→06, RAV4 00→05, 05→12,	listwy progowe zewnętrzne (+ inne spinki), wkręt 6,2 nadkola, chlapacze,	90164-60024
C60628	5	<b>Toyota</b> iQ, Yaris 05→11, 11→, Verso 09→, Verso S, Urban Cruiser, Corolla 08→13, Auris 06→12, Prius 09→, RAV4 00→05, Land Cruiser 200 07→,	osłony pod silnikiem, śruba M6, osłony pod silnikiem, nadkola, wzmocnienie czołowe, zderzak tylny,	90119-06767
C60642	5	<b>Toyota</b> Camry 06→11, Corolla 08→13, iQ, Prius 01→03, Verso 09→, Corolla Verso 01→04, <b>Lexus</b> ES350 06→, GS30/35/43/460 05→, GS300/400/430 97→05, IS200/300 99→05, IS250/350 05→, LS400 94→00, LS430 00→06, LS460 06→10,	tapicerka drzwi, tapicerka bagażnika, spinka ø 5,5 tapicerka drzwi, tapicerka bagażnika, słupki, tapicerka drzwi, tapicerka bagażnika, tapicerka drzwi, tapicerka bagażnika, tapicerka drzwi, tapicerka bagażnika,	90467-W0007 90467-08186-C0
C60643	5	<b>Toyota</b> Avensis Verso 08→, Prius 01→03, <b>Lexus</b> ES350 06→, GS30/35/43/460 05→, GS300/400/430 97→05, IS200/300 99→05, IS 250/350 05→,	tapicerka drzwi, tapicerka bagażnika, spinka ø 6,5 tapicerka drzwi, tapicerka bagażnika, tapicerka drzwi, tapicerka bagażnika,	90467-06175 90467-06175
C60645	5	<b>Toyota</b> Auris 06→12, Corolla 02→08, 08→13, Corolla Verso 01→04, Previa 06→19, Prius 03→09, 09→, Yaris 99→05, 05→11, 11→,	listwy progowe - mocowanie od dołu, zaślepka ø 20 listwy progowe - mocowanie od dołu,	76924-52021





# Toyota

# Lexus



C70239



C70240



C70247



C70248

numer kat.	ilość w opakowaniu	marka/model	zastosowanie	mocowanie odpowiadające następującemu numerowi OEM
C70239	1 komplet	<b>Toyota</b> Corolla 08→13,	zestaw naprawy reflektora lewego,	81194-12050
C70240	1 komplet	<b>Toyota</b> Corolla 08→13,	zestaw naprawy reflektora prawego,	81195-12050
C70247	1 komplet	<b>Toyota</b> Corolla 13→19,	zestaw naprawy reflektora lewego,	
C70248	1 komplet	<b>Toyota</b> Corolla 13→19,	zestaw naprawy reflektora prawego,	



C70316



C70317



C70318



C70319



C70320



C70321



C70359



C70360



C70361

numer kat.	ilość w opakowaniu	marka/model	zastosowanie	mocowanie odpowiadające następującemu numerowi OEM
C70316	10	<b>Toyota</b> Yaris 05→11, Verso 09→,	mocowanie półki tylnej, kolek rozporowy $\phi$ 7	90467-07181
C70317	10	<b>Toyota</b> RAV4 10→12, RAV4 13→, Land Cruiser Prado 09→, <b>Lexus</b> LS460 06→10, RX270/350/450H 08→,	halogeny, listwa zderzaka przedniego, nakładki progowe wewnętrzne, spojler pod zderzakami, nakładka zderzaka przedniego,	52535-28020 52535-28020 52535-0E030
C70318	10	<b>Toyota</b> Corolla 13→19, Camry 06→11, 11→14, <b>Lexus</b> ES250/350/300H 12→,	nakładka zderzaka tylnego, kostka 8,4 x 10,9 na wkręt 4,7 nakładka zderzaka tylnego,	52197-22020 52197-22020
C70319	10	<b>Toyota</b> Auris 13→18, Camry 11→17, Corolla 13→19, Highlander 13→19, Land Cruiser Prado 09→, Previa 06→19, Prius 09→, RAV4 05→12, 13→, Yaris 11→, <b>Lexus</b> IS250/300H 13→, RX200T/350/450H 15→,	blotniki, spinka $\phi$ 6,1 blotniki, blotniki, blotniki,	53857-47011 53857-47011
C70320	10	<b>Toyota</b> Avensis 08→18, Camry 11→17, Corolla 02→08, Previa 00→06, 06→19, Avensis 08→18, Previa 00→06, 06→19, Verso 09→, Avensis 08→18, Land Cruiser 100 98→07, Previa 00→06, Camry 11→17, <b>Lexus</b> GS300/400/430 97→05, GS30/35/43/460 05→, IS250/350 05→, LS400 94→00, LS430 00→06, LS460 06→10, GS30/35/43/460 05→, IS250/350 05→, LS430 00→06, LS460 06→10, GS30/35/43/460 05→, IS250/350 05→, LS430 00→06, ES250/350/300H 12→,	osłony pod silnikiem, wkręt $\phi$ 6,1 nadmokła, mocowanie tylnej lampy przeciwmgielnej, nakładka zderzaka przedniego, nakładki zderzaków, osłony pod silnikiem, osłony pod silnikiem, nadmokła, nakładka zderzaka przedniego (komplet z B22049), spojler pod przednim zderzakiem, listwy progowe, nadmokła (komplet z C70169), listwy progowe zewnętrzne, mocowanie wspornika zderzaka tylnego,	90159-60477 90159-60477
C70321	5	<b>Lexus</b> GS30/35/43/460 05→, GS300/430/460 05→,	listwa tylnych drzwi, nit $\phi$ 4,1	90269-04060
C70359	10	<b>Toyota</b> Auris 06→12, Avensis 03→08, Corolla 92→97, 97→01, 02→08, Verso 09→,  Avensis 08→18, Hilux 15→, iQ,	listwa pod przednim zderzakiem (komplet z C60614), kostka 9,7 x 9,7 listwa pod przednim zderzakiem, absorber zderzaka przedniego, spojler pod przednim zderzakiem (komplet z C60614), mocowanie reflektora, zderzak tylny,	90189-05144
C70360	10	<b>Toyota</b> Prius 09→,	listwy progowe zewnętrzne, kolek rozporowy w otwór $\phi$ 22	76923-47010
C70361	10	<b>Toyota</b> Camry 11→14, Highlander 13→19, Prius 09→, Land Cruiser Prado 09→, <b>Lexus</b> ES250/350/300H 12→, IS250/350 05→13, IS250/300H 13→, RX270/350/450H 08→, RX200T/350/450H 15→,	pokrywa zaworów, kolek rozporowy w otwór $\phi$ 7 pokrywa zaworów, podszybie czołowe, pokrywa zaworów, pokrywa zaworów, listwa blotnika przedniego,	90467-07217 90467-07217





numer kat.	ilość w opakowaniu	marka/model	zastosowanie	mocowanie odpowiadające następującemu numerowi OEM
C70362	10	<b>Toyota</b> Aygo 14→, iQ, Camry 11→14, Land Cruiser Prado 09→, Land Cruiser 200 07→, Prius 09→, Auris 13→18, Corolla 13→19, CH-R, Previa 06→19, <b>Lexus</b> IS250/300H 13→, NX300H/200T 14→, RX270/350/450H 08→,	uszczelka zderzaka przedniego, uszczelka zderzaka przedniego, uszczelka atrapy, uszczelka atrapy,	53145-60030 53145-60030
C70363	5	<b>Toyota</b> Avensis Verso 03→08, iQ, Previa 00→06, RAV4 05→12, Urban Cruiser, RAV4 13→,	nadkola, nadkola, nakładka zderzaka przedniego,	53879-0R010 53879-28010
C70364	10	<b>Toyota</b> Aygo 14→, C-HR, Corolla 13→19, Highlander 13→19, Verso 09→, C-HR,	tapicerka drzwi, spinka w otwór ø 9 elementy podłogi,	67773-0E020
C70365	10	<b>Toyota</b> Avensis 97→03,	nakładki zderzaków, wkręt ø 6,4	90159-60525
C70366	10	<b>Toyota</b> 4Runner 95→02, Land Cruiser 90 96→02, Supra 93→96, Yaris 99→05,	atrapa, wkręt ø 5,1 nadkola, osłony pod podwoziem, listwy progowe zewnętrzne, nakładka zderzaka tylnego,	90159-50316
C70367	10	<b>Toyota</b> Camry 02→06, 11→, C-HR, Hilux 05→11, 11→, Land Cruiser 200 07→, Land Cruiser Prado 09→, Prius 15→, <b>Lexus</b> ES250/350/300H 12→, GS300/400/430 97→05, GS30/35/43/460 05→, IS250/350 05→13, IS250/300H 13→, LS400 94→00, LS430 00→06, LS460 06→10, RX300/330/350 03→08, RX270/350/450H 08→, RX200T/350/450H 15→,	wspornik zderzaka przedniego, śruba M6, wspornik zderzaka przedniego, wspornik zderzaka przedniego, wspornik zderzaka przedniego, wspornik zderzaka przedniego, wspornik zderzaka przedniego, osłony pod podwoziem,	90105-06137 90105-06137
C70368	10	<b>Toyota</b> Corolla 13→19, Highlander 13→19, Land Cruiser Prado 09→, Land Cruiser Prado 09→,	osłona silnika, wkręt ø 6,3 nadkola, nakładki zderzaków, listwy progowe zewnętrzne, błotniki,	90159-C0036
C70369	10	<b>Toyota</b> RAV4 05→12, 13→, RAV4 05→12, RAV4 13→, <b>Lexus</b> RX270/350/450H 08→,	błotniki, wkręt ø 5,1 wspornik zderzaka tylnego, nakładki zderzaków, nakładka zderzaka tylnego,	75392-42030 75392-42030
C70370	5	<b>Toyota</b> C-HR, Highlander 13→19, Land Cruiser 200 07→, Land Cruiser Prado 09→, Prius 15→, <b>Lexus</b> ES250/350/300H 12→, GS30/35/43/460 05→, IS250/350 05→13, IS250/300H 13→, LS460 06→10, RX200T/350/450H 15→,	listwa szyby czołowej, nit ø 4,1 listwa szyby czołowej, listwa szyby czołowej, listwa szyby czołowej,	75547-51021 75547-51021
C70371	10	<b>Toyota</b> RAV4 05→12, <b>Lexus</b> różne modele,	mocowanie konsoli środkowej, wkręt ø 6,1 wiele zastosowań,	90159-60303 90159-60303
C70372	10	<b>Lexus</b> LS430 00→06,	nakładki zderzaków, nit ø 4,8	90269-05065
C70373	10	<b>Toyota</b> Avensis 97→03, Aygo 05→14, 14→, Camry 96→01, Corolla 97→01, iQ, Land Cruiser 90 96→02, Previa 00→06, Urban Cruiser, Verso 09→, Yaris 99→05, 05→11, 11→, Avensis 97→03, Corolla 97→01, <b>Lexus</b> IS200/300 99→05,	zbiornik paliwa, nit ø 3,9 zbiornik paliwa, zbiornik paliwa, listwa pod tylną lampą, listwa pod tylną lampą, elementy podłogi, zbiornik paliwa,	90269-06013 90269-06013

# Toyota

# Lexus



C70374



C70522



C70523



C70579



C70596



C70599



C70622



C70623

numer kat.	ilość w opakowaniu	marka/model	zastosowanie	mocowanie odpowiadające następującemu numerowi OEM
C70374	10	<b>Toyota</b> Auris 13→18, Prius 15→, Auris 06→12, Camry 11→17, Hilux 11→, RAV4 13→15, RAV4 15→, <b>Lexus</b> IS250/300H 13→, RX270/350/450H 08→, RX200T/350/450H 15→,	listwa zderzaka tylnego, osłona zderzaka tylnego, listwy progowe zewnętrzne, osłona zderzaka przedniego, nakładka zderzaka przedniego, nakładki zderzaków, atrapa, uszczelka zderzaka przedniego, listwy pod zderzakami,	75392-35220  75392-35220
C70522	5	<b>Toyota</b> Land Cruiser 120 02→07,	listwa tylnych drzwi,	75393-60030
C70523	5	<b>Toyota</b> Land Cruiser 120 02→07, RAV4 13→,	emblematy i oznaczenia, listwa błotnika tylnego,	76817-68010
C70579	10	<b>Toyota</b> Camry 06→11, RAV4 13→, <b>Lexus</b> IS250/350 05→13, IS250/300H 13→, GS300/400/430 97→05, GS30/35/43/460 05→, LS430 00→06, LS460 06→10, RX270/350/450H 08→, RX350L/450HL 17→, IS250/300H 13→,	listwy progowe zewnętrzne, kolek rozporowy w otwór ø 8,5 chłapacze, listwy progowe zewnętrzne, listwy progowe zewnętrzne, listwy progowe zewnętrzne, chłapacze,	75867-30120  75867-30120
C70596	5	<b>Toyota</b> Auris 06→12, 13→18, Avensis 97→03, 03→08, 08→18, Camry 91→96, 96→01, 02→06, 06→11, 17→, Carina, Carina II, Carina E, C-HR, Corolla 87→92, 92→97, 97→01, 02→08, 08→13, 13→19, 19→, Hiace 95→05, iQ, Land Cruiser 70 84→90, Previa 90→99, 00→06, RAV4 05→12, Starlet 96→99, Tercel 94→99, Urban Cruiser, Verso 09→, Yaris 99→05, 05→11, 11→,	nakrętka koła, M12 x 1,5, na klucz 19 nakrętka koła, nakrętka koła, nakrętka koła, nakrętka koła, nakrętka koła,	90942-01007 DENG90942098
C70599	5	<b>Toyota</b> Aygo 05→14, 14→,	śruba kół z lbem stożkowym, M12 x 1,5 x 20, na klucz 17	90942-W2001
C70622	10	<b>Toyota</b> Auris 06→12, Corolla 08→13, iQ, Prius 09→15, RAV4 05→12, 19→, Hiace 99→05, 05→19, Land Cruiser Prado 09→, RAV4 13→, <b>Lexus</b> CT200H, NX300H/200T 14→, IS250/300H 13→,	osłony pod podwoziem, kolek rozporowy w otwór ø 9 osłony pod podwoziem, nakładka zderzaka przedniego, osłona pod silnikiem, osłona pod silnikiem, absorber zderzaka przedniego,	90467-09227  90467-09227
C70623	10	<b>Toyota</b> Camry 19→, C-HR, Corolla 19→, Prius 09→15, 15→, RAV4 19→, Verso 09→17, Camry 19→, C-HR, Prius 15→, <b>Lexus</b> CT200H, ES250/350/300H 18→, RX200T/350/450H 15→, RX350L/450HL 17→, NX300H/200T 14→, CT200H,	osłony pod silnikiem, kolek rozporowy w otwór ø 7 osłony pod silnikiem, atrapa, listwa błotnika przedniego, osłony pod podwoziem, układ chłodzenia, osłony pod silnikiem, listwa błotnika przedniego, osłony pod podwoziem, naddkła przednie,	90467-07220  90467-07220

# Toyota

# Lexus



numer kat.	ilość w opakowaniu	marka/model	zastosowanie	mocowanie odpowiadające następującemu numerowi OEM
C70687	10	<b>Toyota</b> C-HR, RAV4 13→, 19→,	listwy drzwi, spinka w otwór $\phi$ 7	90467-A0032
C70688	10	<b>Toyota</b> Land Cruiser 120 02→07, 200 07→, Prado 09→, 150 17→,	listwy progowe zewnętrzne,	76924-13020
C70689	5	<b>Toyota</b> Auris 06→12, 13→18, Avensis 03→08, 08→18, Camry 06→11, 11→17, C-HR, Corolla 13→19, 19→, Highlander 20→, Prius 09→, 15→, Verso 09→, iQ, Yaris 11→19, 20→, <b>Lexus</b> CT200H, ES250/350/300H 18→,	odbój gumowo-plastikowy drzwi, odbój gumowo-plastikowy drzwi, odbój gumowo-plastikowy drzwi, odbój gumowo-plastikowy drzwi przednich, odbój gumowo-plastikowy drzwi przednich,	90541-09124 90541-09124
C70690	5	<b>Toyota</b> 4Runner 95→02, Avensis 97→03, Carina 2, E, Celica 93→99, 11→17, Corolla 87→92, 92→97, 99→05, Hiace 99→05, Hilux 97→05, 05→11, 11→15, 15→, Land Cruiser 80 90→98, 90 96→02, 100 98→07, 120 02→07, 200 07→, Prado 09→, Previa 90→99, RAV4 94→00, Supra 93→96, Tercel 94→99, Yaris 99→05, <b>Lexus</b> GS300/400/430 97→05, GS30/35/43/460 05→11, I200/300 99→05, I250/350 05→13, I250/300H 13→, LS430 00→06, LS460 06→10,	stalowy pierścień uszczelniający, stalowy pierścień uszczelniający, stalowy pierścień uszczelniający, stalowy pierścień uszczelniający, stalowy pierścień uszczelniający, stalowy pierścień uszczelniający, stalowy pierścień uszczelniający,	35178-30010 35178-30010
C70691	2	<b>Toyota</b> Hilux 05→11, 11→15, 15→, Land Cruiser 100 98→07, 120 02→07, 200 07→, Prado 09→, <b>Lexus</b> GS30/35/43/460 05→11, I250/350 05→13, I250/300H 13→, LS430 00→06, LS460 06→10,	korek spustu oleju, śruba M10, korek spustu oleju, korek spustu oleju, korek spustu oleju,	90341-10021 90341-10021
C70702	5	<b>Toyota</b> Avensis 08→18, Hilux 15→, Urban Cruiser, Verso 09→, Yaris 05→11, <b>Lexus</b> I250/300H 13→,	listwy progowe zewnętrzne, kolek rozporowy w otwór $\phi$ 22 listwy progowe zewnętrzne, listwy progowe zewnętrzne,	76923-52021 76923-52021
C70703	10	<b>Toyota</b> Land Cruiser 200 07→, <b>Lexus</b> CT200H, ES250/350/300H 12→, 18→, GS200T/350/450H/F 12→, UX200/250H, UX300E,	uszczelka pokrywy silnika, uszczelka pokrywy silnika, uszczelka pokrywy silnika,	65487-60010 65487-60010
C70704	10	<b>Toyota</b> Auris 06→12, 13→18, Avensis 03→08, 08→18, Corolla 08→13, RAV4 05→12, 13→19, Verso 09→, Land Cruiser 150 17→, Prado 09→17, Land Cruiser 200 07→, <b>Lexus</b> GS200T/350/450H/F, I250/300H 13→, LS460 06→10, LS600 06→, RX300/330/350 03→08,	osprzęt w komorze silnika, spinka w otwór $\phi$ 5 osprzęt w komorze silnika, kanał powietrza, uszczelka drzwi, kanał powietrza, kanał powietrza, półka tylna, podszybie czołowe,	90467-05162-C0 90467-05162-C0
C70705	10	<b>Toyota</b> Land Cruiser 200 07→, Prius 09→15, <b>Lexus</b> CT200H, NX300H/200T 14→,	listwa kłapy bagażnika, listwy progowe zewnętrzne, spinka w otwór $\phi$ 9 blenda kłapy bagażnika, blenda kłapy bagażnika,	75868-60020 75868-60020
C70706	10	<b>Toyota</b> Urban Cruiser, Yaris 11→20 (hybryda), <b>Lexus</b> GS200T/350/450H/F, GS30/35/43/460 05→11, I200/300 99→05, I250/350 05→13, I250/300H 13→, LS460 06→10, LS600 06→,	osłony pod silnikiem, osłony pod silnikiem, osłony pod silnikiem, osłony pod silnikiem,	90467-09051 90467-09051
C70707	5	<b>Toyota</b> różne modele,	tapicerka, spinka w otwór $\phi$ 8	67771-04040
C70774	10	<b>Toyota</b> różne modele,	wiele zastosowań,	90118-WB048

# Toyota

# Lexus



numer kat.	ilość w opakowaniu	marka/model	zastosowanie	mocowanie odpowiadające następującemu numerowi OEM
C70777	10	<b>Toyota</b> różne modele,	wiele zastosowań, wkręt o 6,1	
C70778	5	<b>Toyota</b> Highlander 13→19, 20→,	wyciszenie pokrywy silnika,	53326-08010
C70779	5	<b>Toyota</b> Corolla 13→19, Highlander 13→19, Aygo 14→21, Highlander 13→19, Highlander 20→,	tapicerka, spinka w otwór o 9,5 tapicerka drzwi, podsufitka, tapicerka kłapy bagażnika, słupki, tapicerka bagażnika,	62489-0E010
C70780	10	<b>Toyota</b> Auris 13→18, Aygo 14→21, Camry 17→, C-HR, Corolla 08→13, 19→, Highlander 13→19, 20→, Hilux 15→, Land Cruiser 150 17→, 200 07→, 300 21→, Prado 09→, Prius 15→, RAV4 13→, 19→, Urban Cruiser, Yaris 05→11, 11→, 20→, <b>Lexus</b> CT200H, ES300/330 01→06, ES250/350/300H 12→, 18→, IS250/300H 13→, NX300H/200T 14→, RX270/350/450H 08→, RX350L/450HL 17→, UX200/250H, UX300E,	mocowanie lampy tylnej, mocowanie lampy tylnej, mocowanie lampy tylnej, mocowanie lampy tylnej, mocowanie lampy tylnej,	81496-52020 81496-0E020 81496-52020
C70781	2	<b>Toyota</b> Auris 13→18, Avensis 03→08, 08→18, Aygo 14→21, Camry 02→06, 06→11, 11→17, 17→, C-HR, Corolla 97→01, 02→08, 08→13, 13→19, 19→, Prius 03→09, 09→15, 15→, RAV4 13→15, 15→, 19→, Yaris 11→19, 20→, <b>Lexus</b> CT200H, IS250/300H 05→13, GS30/35/43/460 05→11, IS250/300H 13→, LS460 06→10, LS600 06→, NX300H/200T 14→, UX200/250H, UX300E,	kanapa tylna, kanapa tylna, kanapa tylna, kanapa tylna,	72693-12080 72693-02030 72693-12080
C70782	5	<b>Toyota</b> Land Cruiser 100 98→07,	listwy boczne,	90467-12073
C70783	10	<b>Toyota</b> Camry 11→17, Corolla 08→13, 13→19, 19→, Hilux 15→, Auris 13→18, Avensis 08→18, Camry 17→, Highlander 13→19, 20→, Land Cruiser 300 21→, C-HR, Corolla 13→19, 19→, Prius 15→, Avensis 08→18, Aygo 14→21, Camry 11→17, C-HR, C-HR, RAV4 13→, Aygo 14→21, Prius 15→, RAV4 13→, RAV4 19→, Yaris 20→, <b>Lexus</b> IS250/300H 13→,	nakładka zderzaka przedniego, kolek rozporowy w otwór o 5 nakładki zderzaków, listwa błotnika tylnego, zderzak tylny, deska rozdzielcza, atrapa, lampy tylne, nakładka zderzaka tylnego, kłapa bagażnika, zderzak przedni, listwy boczne, spojler kłapy tylnej, atrapa, nakładki zderzaków,	90467-05170
C70784	5	<b>Toyota</b> 4Runner 95→02, Auris 06→12, 13→18, Avensis 97→03, 03→08, 08→18, Camry 91→96, 96→01, 01→06, 06→11, 11→17, 17→, Carina E, Celica 93→99, 99→05, Corolla 92→97, 97→01, 02→08, 08→13, 13→19, 19→, Hiace 95→05, Highlander 13→19, Hilux 97→05, 05→11, 11→15, 15→, iQ, Land Cruiser 80 90→98, 90 96→02, 100 98→07, 120 02→09, 150 17→, 200 07→, Previa 90→99, 00→06, 06→19, Prius 00→03, 03→09, 09→15, 15→, RAV4 94→00, 00→05, 05→12, 13→15, 15→, 19→, Starlet 96→99, Supra 93→96, Tercel 94→99, Urban Cruiser, Yaris 99→05, 05→11, 11→19, 20→, Aygo 05→14, 14→21, <b>Lexus</b> CT200H, ES250/350/300H 12→, 18→, GS300/400/430 97→05, GS30/35/43/460 05→11, IS200/300 99→05, IS250/300H 05→13, IS250/300H 13→, LS400 94→00, LS430 00→06, LS460 06→10, LS600 06→, RX300/330/350 03→08, RX270/350/450H 08→,	pierścień uszczelniający, komplet z C70792, pierścień uszczelniający, komplet z C70792, pierścień uszczelniający, komplet z C70792, pierścień uszczelniający, komplet z C70792, pierścień uszczelniający, komplet z C70792, pierścień uszczelniający, komplet z C70792, pierścień uszczelniający, komplet z C70792, pierścień uszczelniający, komplet z C70792, pierścień uszczelniający, komplet z C70792, pierścień uszczelniający, komplet z C70792, pierścień uszczelniający, komplet z C70792,	90430-12009 90430-12018 90430-12027 90430-12031 90430-C0005 90080-43030 90080-43037 90430-12031 90430-C0005



# Toyota

# Lexus



C70868



C70869

numer kat.	ilość w opakowaniu	marka/model	zastosowanie	mocowanie odpowiadające następującemu numerowi OEM
C70868	1 komplet	Toyota Corolla 19→,	zestaw naprawy reflektora lewego,	
C70869	1 komplet	Toyota Corolla 19→,	zestaw naprawy reflektora prawego,	



# Tesla







numer kat.	ilość w opakowaniu	marka/model	zastosowanie	mocowanie odpowiadające następującemu numerowi OEM
50142Z	10	C30 06→, C70 97→06, S40/V50 04→07, 07→, S60 00→09, 10→, S80 99→07, 07→, V70 00→08, 08→, XC60, XC70 00→07, XC70 08→, XC90,	wyciszenie pokrywy silnika, wyciszenie pokrywy silnika, wyciszenie pokrywy silnika,	9182822
55107Z	10	różne modele,	wiele zastosowań, nit montażowy ø 6	
A17489	10	S40/V40 96→03, S80 07→,	listwy progowe zewnętrzne, kolek rozporowy w otwór ø 12	30817220
A82004	10	różne modele,	wiele zastosowań, kolek rozporowy w otwór ø 7	
A82013	10	C30 06→, C70 97→06, S40/V50 04→07, 07→, S60 00→09, 10→, C30 06→, C70 97→06, S40/V50 04→07, 07→, S60 00→09, 10→, 850, 940, 960,	deska rozdzielcza, kolek rozporowy w otwór ø 6 podszybie czołowe, nakładki zderzaków - mocowanie od dołu,	1268176
A82016	10	C30 06→, C70 97→06, S40/V50 04→07, 07→, S60 00→09, 10→,	deska rozdzielcza, kolek rozporowy w otwór ø 6	
B16782	10	C30 06→, C70 97→06, S40/V50 04→07, 07→, S60 00→09, 10→, S80 99→07, 07→, V70 00→08, V70 08→, XC60, XC70 00→07, 940, 960,	nakładki zderzaków, kolek rozporowy w otwór ø 8 nakładki zderzaków, tapicerka bagażnika,	3541113
B23171	10	C30 06→, S40/V50 04→07, 07→, C30 06→, S60 00→09, 10→, S80 99→07, 07→, V70 00→08, 08→, C70 97→06, 06→, XC70 08→, XC70 08→, XC90,	słupki, nakładki progowe wewnętrzne, spinka w otwór ø 8,5 tapicerka bagażnika, słupki, tapicerka drzwi, tapicerka bagażnika,	8616645
B23184	10	S40/V40 96→03,	wyciszenie pokrywy silnika, spinka ø 8,5	30871878
B24649	10	S60 00→09, 10→, S80 99→07, XC60, XC70 00→07, 08→, XC90, XC60, 940, 960,	nakładki zderzaków, kolek rozporowy w otwór ø 7,5 podszybie czołowe, tapicerka bagażnika,	3533394
B25578	10	S40/V40 96→03,	nakłada (+ inne spinki), kolek rozporowy w otwór ø 8	30870295
B25678	10	C30 06→, S40/V50 04→07, 07→, S60 00→09, S80 99→07, 07→, 850, 960, XC90, XC60, XC90,	listwy progowe zewnętrzne, kolek rozporowy w otwór ø 8 listwy progowe zewnętrzne, nakładki zderzaków,	9133417 1268642 1372530
B25692	10	850, 940, 960, S80 99→07, V70 00→08, XC70 00→07,	uszczelki drzwi, uszczelka pokrywy silnika, uszczelki bagażnika, kolek rozporowy w otwór ø 5 uszczelka pokrywy silnika, uszczelki drzwi,	9133073 1392902 9133073
C10020	10	C30 06→, S40/V50 04→07, 07→, C70 06→,	uszczelki drzwi, uszczelka pokrywy bagażnika, spinka ø 5	30648194
C10032	10	S40/V40 96→03,	osłony pod silnikiem, nakładki zderzaków - mocowanie od dołu, kolek rozporowy w otwór ø 8	30820141

# Volvo



numer kat.	ilość w opakowaniu	marka/model	zastosowanie	mocowanie odpowiadające następującemu numerowi OEM
C10091	10	C30 06→, S40/V50 04→07, 07→, S80 07→, V70 08→, S80 07→, V70 08→,	listwy progowe zewnętrzne (+ inne spinki), spinka o 10 listwy progowe wewnętrzne,	30648141
C10110	5	940, 960, S60 00→09, S80 99→07, V70 00→08, XC90,	mechanizm podnoszenia szyb bocznych,	3509416
C10135	10	850, 940, 960, S60 00→09, S80 99→07, V70 00→08, XC90, 850, XC90,	nadkola, nit montażowy o 3,4 nakładki zderzaków, poszerzenia błotników,	979878
C30344	5	S60 00→09, V70 00→08,	listwa szyby przedniej,	30678009
C30961	10	V70 00→08, XC70 00→07, XC90, XC70 00→07, XC90,	tapicerka drzwi, spinka w otwór o 7,5 tapicerka bagażnika,	
C40571	5	C30 06→, C70 06→, S40/V50 04→07, 07→, S40/V50 04→07, 07→, C70 06→,	tapicerka drzwi, spinka w otwór o 8 tapicerka kłapy bagażnika, mocowanie półki tylnej,	8679426
C50493	5	S40/V40 96→03,	listwy progowe zewnętrzne,	30808521
C60312	5	S60 00→09, V70 00→08,	spinka listwy szyby przedniej,	9190981
C60318	5	S40/V40 96→03,	spinka listwy szyby przedniej,	30800957
C60423	5	850, S40/V40 96→03, V70 00→08, S40/V40 96→03, V50 04→07, 07→,	tapicerka bagażnika, tapicerka kłapy tylnej, słupki, spinka w otwór o 9 podsufitka,	9132876
C60426	5	S60 00→09, V70 00→08, XC70 00→07,	listwy progowe zewnętrzne (+ inne spinki),	9484284
C60446	5	C30 06→, S40/V50 04→07, 07→, V70 08→, S80 99→07, 07→, XC60, XC70 08→,	listwy progowe zewnętrzne (+ inne spinki), listwy progowe zewnętrzne (+ inne spinki),	8678010
C60520	10	C70 97→06, S40/V50 04→07, 07→, S60 00→09, S80 99→07, 07→,	podsuftka, deska rozdzielcza, kolek rozporowy o 7,5 tapicerka bagażnika, tapicerka drzwi,	39964090
C60521	10	C70 97→06, S40/V50 04→07, 07→, S60 00→09, S80 99→07, 07→,	podsuftka, deska rozdzielcza, kolek rozporowy o 7,5 tapicerka bagażnika, tapicerka drzwi,	
C60589	10	C30 06→, C70 97→06, S40/V50 04→07, 07→, S60 00→09, 10→, S80 99→07, 07→, V70 00→08, V70 08→, XC60, XC70 00→07, XC90,	deska rozdzielcza, wykończenia w kabinie, deska rozdzielcza, wykończenia w kabinie, deska rozdzielcza, wykończenia w kabinie,	3981081
C70114	5	V70 00→08, XC70 00→07, 08→, XC90, XC60,	poszerzenia błotników, zderzak tylny,	8659732
C70118	5	S80 07→, V70 00→08, XC70 08→, XC90,	listwy boczne,	30784514



# Volvo



# Marki amerykańskie



numer kat.	ilość w opakowaniu	marka/model	zastosowanie	mocowanie odpowiadające następującemu numerowi OEM
10021	10	<b>Chrysler,</b> <b>AMC,</b>	tapicerka, spinka w otwór $\varnothing$ 7 tapicerka,	3691590 4004569
B11146	10	<b>Chrysler,</b> <b>GM,</b>	nakładki zderzaków, spinka w otwór $\varnothing$ 6 nakładki zderzaków,	6030441 1595864
B12565	10	różne modele,	tapicerka, spinka w otwór $\varnothing$ 7	
B13750	10	<b>Chrysler,</b> <b>GM,</b>	wiele zastosowań, plastikowy nit montażowy $\varnothing$ 6 wiele zastosowań, plastikowy nit montażowy,	6500911 14063981
B13753	10	<b>GM,</b>	wiele zastosowań, plastikowy nit montażowy $\varnothing$ 6,7	20433026
B14992	10	<b>Chrysler,</b>	wiele zastosowań, kolek rozporowy $\varnothing$ 6,5	6502871
B15543	10	<b>Chrysler,</b> <b>GM,</b>	nadkola, osłony w komorze silnika, spinka w otwór $\varnothing$ 6,5 nadkola, osłony w komorze silnika,	6501916 22547243
B18862	10	<b>Chrysler,</b>	tapicerka, spinka w otwór $\varnothing$ 7	6503204
B18915	10	<b>Chrysler</b> Neon, Stratus, Voyager,	tapicerka, spinka w otwór $\varnothing$ 7	6504014
B19386	10	<b>Chrysler,</b>	tapicerka, spinka w otwór $\varnothing$ 9	6505292AA
B19628	10	<b>Jeep</b> Grand Cherokee,	tapicerka, spinka w otwór $\varnothing$ 7	6505539-AA
B21007	10	<b>GM,</b>	wyciszenie pokrywy silnika, spinka $\varnothing$ 7,6	3977775
B22002	10	<b>GM,</b>	tapicerka, spinka w otwór $\varnothing$ 11	1619321
B22003	10	<b>Chrysler,</b> <b>AMC,</b>	tapicerka, spinka w otwór $\varnothing$ 5 tapicerka,	5208743 4006529
B22011	10	<b>Chrysler,</b> <b>AMC,</b> <b>GM,</b>	tapicerka, spinka w otwór $\varnothing$ 7 tapicerka, tapicerka,	6003349 4005470 9685057
B22019	10	<b>Chrysler,</b> <b>GM,</b>	wiele zastosowań, kolek rozporowy $\varnothing$ 6 wiele zastosowań,	6031390 472434
B22037	10	<b>Chrysler,</b>	tapicerka, spinka w otwór $\varnothing$ 7	
B22038	10	<b>GM,</b>	tapicerka, spinka w otwór $\varnothing$ 7	10126901
B22040	10	<b>Chrysler,</b>	tapicerka, spinka w otwór $\varnothing$ 7	6501067
B22046	10	<b>GM,</b>	wiele zastosowań, kolek rozporowy $\varnothing$ 6	20664092
B22101	10	<b>Chrysler,</b>	tapicerka, spinka w otwór $\varnothing$ 7	4381395

# Marki amerykańskie



numer kat.	ilość w opakowaniu	marka/model	zastosowanie	mocowanie odpowiadające następującemu numerowi OEM
B22102	10	GM,	tapicerka, spinka w otwór $\varnothing$ 7	20319841
B22105	10	GM,	osłony pod podwoziem i w komorze silnika, spinka $\varnothing$ 10,5	7642589
B22132	10	GM,	uszczelka pokrywy silnika, spinka $\varnothing$ 5	4876498
B22152	10	Chrysler, GM,	wiele zastosowań, kolek rozporowy $\varnothing$ 5 wiele zastosowań,	6500778 16500308
B22174	10	GM,	tapicerka, spinka $\varnothing$ 7	
B22181	10	GM,	wiele zastosowań, kolek rozporowy $\varnothing$ 6	94051993
B22302	10	GM,	tapicerka, spinka w otwór $\varnothing$ 7,5	10143422
B22612	10	GM,	uszczelki drzwi i pokrywy silnika $\varnothing$ 4,4	2054862
B22644	10	Chrysler Neon,	uszczelki drzwi i inne, spinka $\varnothing$ 5,7	4658673
B22645	10	GM,	tapicerka, spinka w otwór $\varnothing$ 7	10285935
C60384	5	Jeep, Chrysler,	poszerzenia błotników, spinka w otwór $\varnothing$ 9 poszerzenia błotników,	6036155AA 255156447AB
C60543	10	różne modele,	tapicerka, spinka w otwór $\varnothing$ 9 tapicerka,	22600612 22651066
C60544	10	różne modele,	tapicerka, spinka w otwór $\varnothing$ 8	6502991
C60608	5	Dodge, Jeep, Chrysler,	poszerzenia błotników, spinka w otwór $\varnothing$ 8 poszerzenia błotników, poszerzenia błotników,	55157055-AA 55157065-AA
C60660	5	różne modele,	tapicerka, tapicerka drzwi, spinka w otwór $\varnothing$ 9	1W6Z-238A90-AA XW4Z-54238A70-AA
C70170	10	Chrysler, GM,	wiele zastosowań, kolek rozporowy $\varnothing$ 8 wiele zastosowań,	11561878 2107568
C70180	10	Chrysler, AMC, GM,	tapicerka, spinka $\varnothing$ 7,6 tapicerka, tapicerka,	
C70340	5	Dodge RAM 08→10, Chrysler,	atrapa, kolek rozporowy w otwór $\varnothing$ 6,5 wiele zastosowań,	6508197-AA
C70375	10	GM,	wiele zastosowań, gniazdo na wkręt $\varnothing$ 4,2	11518531

# Marki amerykańskie



C70558



C70560



C70561



C70562



C70575



C70591



C70602



C70609



C70614



C70624



C70625



C70668

numer kat.	ilość w opakowaniu	marka/model	zastosowanie	mocowanie odpowiadające następującemu numerowi OEM
C70558	5	<b>Dodge</b> Caliber, Charger 06→10, <b>Jeep</b> Compass 07→17, Patriot, <b>Chrysler</b> 300C,	zderzak przedni, kolek rozporowy w otwór $\varnothing$ 8 zderzaki, zderzak przedni,	4806334-AA 4806334-AA 4806334-AA
C70560	5	<b>Jeep</b> Renegade,	listwa błotnika tylnego, spinka w otwór $\varnothing$ 8	71748293
C70561	10	<b>Jeep</b> Renegade,	listwy progowe zewnętrzne, błotniki, spinka w otwór $\varnothing$ 8	5SR17JXWAA
C70562	10	<b>Dodge</b> Journey, różne modele, <b>Jeep</b> Grand Cherokee 13→, <b>Chrysler</b> różne modele,	atrapa, błotniki, nadkola, osłony pod silnikiem, zderzak przedni, wiele zastosowań, kolek rozporowy w otwór $\varnothing$ 8 zderzak przedni, wiele zastosowań,	6504521 6504521 6504521
C70575	10	<b>Jeep</b> Renegade,	tapicerka drzwi, spinka w otwór $\varnothing$ 8	51987227
C70591	10	<b>Chrysler</b> różne modele,	wiele zastosowań, śruba M6	6025329
C70602	10	<b>Dodge</b> Caravan, <b>Chrysler</b> Voyager, <b>GM</b> różne modele,	elementy podłogi, spinka w otwór $\varnothing$ 7,5 elementy podłogi, wiele zastosowań,	6506788 6506788 22718305
C70609	10	<b>GM</b> różne modele,	wiele zastosowań, spinka w otwór $\varnothing$ 7	10241518
C70614	10	różne modele,	wiele zastosowań, kolek rozporowy w otwór $\varnothing$ 8	06510891AA
C70624	10	<b>Jeep</b> Wrangler, <b>Dodge</b> Journey, <b>GM</b> różne modele,	uszczelka drzwi, kolek rozporowy w otwór $\varnothing$ 6,5 uszczelka drzwi, wiele zastosowań,	K06509103AA K06509103AA 21077123
C70625	5	<b>Dodge</b> Journey, RAM 08→10,	podszycie czołowe, kolek rozporowy w otwór $\varnothing$ 8,5	K06509135AA
C70668	10	<b>GM</b> różne modele,	wiele zastosowań, kolek rozporowy w otwór $\varnothing$ 10,5	11589295

# Marki amerykańskie



numer kat.	ilość w opakowaniu	marka/model	zastosowanie	mocowanie odpowiadające następującemu numerowi OEM
C70670	10	GM różne modele, Dodge różne modele, Jeep różne modele, Chrysler różne modele,	wiele zastosowań, spinka w otwór $\varnothing$ 6,5 wiele zastosowań, wiele zastosowań, wiele zastosowań,	16674629 6503943 6503943 6503943
C70773	5	Jeep różne modele,	atrapa, zderzaki,	6508947AA
C70789	10	GM różne modele,	wiele zastosowań, kolek rozporowy w otwór $\varnothing$ 8	11612035
C70790	10	GM różne modele,	wiele zastosowań, spinka w otwór $\varnothing$ 9	11588818
C70794	10	Jeep Liberty 02→07, Chrysler 300C, PT Cruiser,	tapicerka drzwi, spinka w otwór $\varnothing$ 8,7 tapicerka drzwi,	5023173AA 05023173AA
C70815	10	GM różne modele,	wiele zastosowań,	10382313
C70828	2	Jeep Compass II, Chrysler Pacifica 17→, Voyager 19→,	podpora pokrywy silnika, na pręt $\varnothing$ 6,5 podpora pokrywy silnika,	68250997AC 68250997AC
C70855	5	Jeep Cheeokee 13→23, Wrangler, Chrysler Pacifica 17→, Voyager 19→,	tapicerka bagażnika, tapicerka bagażnika, listwy progowe wewnętrzne,	68139270AA 68139270AA
C70859	5	Jeep Wrangler, Chrysler różne modele, GM różne modele,	atrapa, wiele zastosowań, wiele zastosowań,	6511238AA 6511238AA 11588650
C70863	5	Jeep Renegade,  Chrysler różne modele,	listwy progowe zewnętrzne, spinka w otwór $\varnothing$ 10  wiele zastosowań,	68256487AA 68258721AA 68354120AA 68354126AA 52068106



# Trójniki i łączniki



numer katalogowy	ilość w opakowaniu	nazwa	średnica
52029	10	trójnik instalacji spryskiwania szyb,	3,7 x 5,4 x 3,7
52030	10	trójnik instalacji spryskiwania szyb,	4,5 x 4,5 x 4,5
52031	5	trójnik instalacji spryskiwania szyb,	8,5 x 8,5 x 8,5
52032	10	łącznik instalacji spryskiwania szyb,	4,6 x 4,6
52057	5	łącznik instalacji spryskiwania szyb z zaworkiem,	4,6 x 4,6
52060	5	trójnik instalacji spryskiwania szyb,	4,4 x 4,4 x 4,4
B21101	10	trójnik instalacji spryskiwania szyb,	4,6 x 4,6 x 4,6
B21102	5	trójnik instalacji spryskiwania szyb,	8 x 8 x 8
B25401	10	łącznik instalacji spryskiwania szyb,	6 x 6
C10015	10	trójnik instalacji spryskiwania szyb,	4,9 x 4,9 x 4,9
C10142	5	trójnik instalacji spryskiwania szyb z zaworkiem,	4,6 x 4,6 x 4,6
C60415	5	łącznik instalacji,	20 x 20
C60416	5	łącznik instalacji,	18 x 18
C60417	5	łącznik instalacji,	16 x 16
C60418	5	trójnik instalacji,	20 x 20 x 20
C60419	5	trójnik instalacji,	20 x 15 x 20
C60420	5	trójnik instalacji,	18 x 18 x 18
C60421	5	trójnik instalacji,	18 x 15 x 18
C60422	5	trójnik instalacji,	16 x 16 x 16

Trójniki i łączniki przeznaczone są szczególnie do wykorzystania w instalacjach układu chłodzenia jak i innych układów hydraulicznych i pneumatycznych. Można je stosować wszędzie tam, gdzie wymagana jest wysoka odporność materiału na substancje chemiczne oraz temperaturę pracy do 120°C. Dzięki dodaniu włókna szklanego charakteryzują się lepszą wytrzymałością na rozciąganie, większą sztywnością i stabilnością wymiarową.

# Trójniki i łączniki



numer katalogowy	ilość w opakowaniu	nazwa	średnica
C60650	5	trójnik uniwersalny,	5 x 5 x 5
C60651	5	trójnik uniwersalny,	10 x 10 x 10
C60652	5	trójnik uniwersalny,	3,2 x 3,2 x 3,2
C60653	5	trójnik uniwersalny,	4,2 x 4,2 x 4,2
C60654	5	trójnik uniwersalny,	3,2 x 3,2 x 3,2
C60655	5	łącznik uniwersalny,	9,5 x 9,5
C60656	5	trójnik uniwersalny,	3,6 lub 5,6 lub 8,9 możliwość przycięcia do żądanej średnicy,
C60657	5	łącznik uniwersalny,	3,9 x 3,9
C60658	5	trójnik uniwersalny,	6,8 x 6,8 x 6,8
C60659	5	łącznik uniwersalny,	3,6 lub 5,6 lub 8,9 możliwość przycięcia do żądanej średnicy,
C70105	5	łącznik uniwersalny,	4,8 - 6,3
C70108	5	trójnik uniwersalny,	6 x 6 x 6
C70109	5	trójnik uniwersalny,	8 x 8 x 8
C70129	5	trójnik uniwersalny,	5 x 5 x 5

# Trójniki i łączniki



numer katalogowy	ilość w opakowaniu	nazwa	średnica
C70100	1	łącznik instalacji,	32
C70101	1	łącznik instalacji,	35
C70102	1	łącznik instalacji,	16 lub 20 lub 24 lub 28
C70103	1	łącznik instalacji,	30 lub 32 lub 35 lub 38 lub 40
C70104	1	łącznik instalacji,	14 lub 16 lub 18
C70106	1	trójnik instalacji,	32 x 18 x 32
C70107	1	trójnik instalacji,	14 lub 16 lub 18
C70110	1	trójnik z odejściem gwintowanym,	22



# Nity



numer katalogowy	ilość w opakowaniu	nazwa	średnica otworu	szerokość (w milimetrach)
15041	10	nit montażowy,	2,5	kołnierz 5
41257	10	nit montażowy aluminiowy,	4,5	kołnierz 13,8
41269Z	10	nit montażowy aluminiowy,	4,8	kołnierz 9,8
55107Z	10	nit montażowy aluminiowy,	6	kołnierz 15,8
57050	10	nit montażowy aluminiowy,	4,7	kołnierz 13,7
57051	10	nit montażowy aluminiowy,	3,9	kołnierz 11,7
57052	10	nit montażowy aluminiowy,	3,1	kołnierz 6,2
57054	10	nit montażowy aluminiowy,	4,7	kołnierz 9,2
600411	10	nit montażowy plastikowy,	6	kołnierz 11
B13750	10	nit montażowy plastikowy,	6	kołnierz 16,7
B13753	10	nit montażowy plastikowy,	7	kołnierz 17,6
B21008	10	nit montażowy plastikowy,	5,5	kołnierz 12,8
B22605	10	nit montażowy plastikowy,	6,5	kołnierz 12,8
C10041	10	nit montażowy aluminiowy,	6	kołnierz 12,7
C10042	10	nit montażowy aluminiowy,	6	kołnierz 12,4
C10135	10	nit montażowy aluminiowy,	5,5	kołnierz 11,6
C60362	10	nit montażowy,	5,4	kołnierz 30
C60691	10	nit montażowy plastikowy,	5,7	kołnierz 19,8
C70168	5	nit montażowy,	7,1	kołnierz 19,8
C70192	5	nit montażowy,	6,4	kołnierz 12,7
C70321	5	nit montażowy aluminiowy,	4,1	kołnierz 6
C70370	5	nit montażowy,	4,1	kołnierz 10,5
C70372	10	nit montażowy aluminiowy,	4,8	kołnierz 13
C70373	10	nit montażowy aluminiowy,	3,9	kołnierz 11,6

# Opaski zaciskowe



numer katalogowy	ilość w opakowaniu	nazwa	średnica otworu	szerokość (w milimetrach)	długość (w milimetrach)
18069	10	opaska zaciskowa z mocowaniem,	8		120
18207	10	opaska zaciskowa z mocowaniem,	6		145
50028	100	opaska zaciskowa,		4,7	200
50036	100	opaska zaciskowa,		7,5	360
50037	100	opaska zaciskowa,		7,5	370
60200	100	opaska zaciskowa,		3	100
60201	100	opaska zaciskowa,		3,6	140
60202	100	opaska zaciskowa,		3	200
60203	100	opaska zaciskowa,		5	300
60204	100	opaska zaciskowa,		5	370
60205	100	opaska zaciskowa,		8	530
A12463	10	opaska zaciskowa z mocowaniem,	7		150
A175023	10	opaska zaciskowa z mocowaniem,	6	4,8	160

# Opaski zaciskowe



numer katalogowy	ilość w opakowaniu	nazwa	średnica otworu	szerokość (w milimetrach)	długość (w milimetrach)
A175024	10	opaska zaciskowa z mocowaniem,	7	5	160
A82010	10	opaska zaciskowa z mocowaniem,	7	4,8	170
C10107	10	opaska zaciskowa z mocowaniem,	7	4,8	180
C10148	10	opaska zaciskowa z mocowaniem,	7	5	140
C10150	10	opaska zaciskowa z mocowaniem,	7	4,6	200
C10151	10	opaska zaciskowa z mocowaniem,	6	4,8	200
C60556	5	potrójne mocowanie przewodów na $\phi$ 6 + 6 + 7,5	między 7 - 10		
C60557	5	pozwórne mocowanie przewodów na $\phi$ 6,5 + 6,5 + 6,5 + 6,5	między 10 - 12		
C60559	5	mocowanie przewodów w zakresie średnic od 4,8 do 6 mm,	6,5		
C60563	5	potrójne mocowanie przewodów hamulcowych i innych instalacji na $\phi$ 4,8 + 4,8 + 4,8	6		
C70119	10	mocowanie przewodów,		11	
C70120	10	mocowanie przewodów,		13	
C70121	10	mocowanie przewodów,		16	
C70412	5	mocowanie przewodów w zakresie średnic od 3 do 8 mm,			

# Blaszki montażowe i zaciskowe



numer katalogowy	ilość w opakowaniu	nazwa	średnica otworu/wkręta	średnica/szerokość (w milimetrach)	długość (w milimetrach)
11460	10	blaszka montażowa na wkręt,	2	21,2	25,2
12623	25	blaszka montażowa na wkręt,	3	11	13,4
14202	10	blaszka montażowa na wkręt,	6,3	16	24,5
16021	25	blaszka zaciskowa,	3	10,5	
16022	25	blaszka zaciskowa,	3,5	12	
16023	25	blaszka zaciskowa,	5	15	
16024	25	blaszka zaciskowa,	6	16	
16028	25	blaszka montażowa na wkręt,	2,6	12	14,6
16029	25	blaszka montażowa na wkręt,	3,6	12	16
16030	25	blaszka montażowa na wkręt,	2	8,1	10,7
16031	25	blaszka montażowa na wkręt,	3	12	15,2
16032	25	blaszka montażowa na wkręt,	2,5	11	16,5
16033	25	blaszka montażowa na wkręt,	3	11	16,5
16034	25	blaszka montażowa na wkręt,	3	11	24,1
16035	25	blaszka montażowa na wkręt,	3,6	12	19,4
16036	25	blaszka montażowa na wkręt,	3	12	29,2
16037	10	blaszka montażowa na wkręt,	4	15	26,7
16039	10	blaszka montażowa na śrubę M6,	6	11,9	15,5
16041	25	blaszka montażowa na wkręt,	2,8	11,1	16,1
16042	25	blaszka montażowa na wkręt,	3,2	11,1	16,2
16043	25	blaszka montażowa na wkręt,	3	12,1	20
16044	10	blaszka montażowa na wkręt,	4,5	16	26
16100	10	blaszka montażowa na śrubę M5,	5	15,4	23,7
16151	10	blaszka montażowa na wkręt,	5	16	16,8
16255	10	blaszka montażowa na wkręt,	5,2	16	19,9



# Blaszki montażowe i zaciskowe



numer katalogowy	ilość w opakowaniu	nazwa	średnica otworu/wkręta	średnica/szerokość (w milimetrach)	długość (w milimetrach)
16307	10	blaszka montażowa na wkręt,	5,2	14,6	25
16308	10	blaszka montażowa na śrubę M6,	6	15	24,5
16309	10	blaszka montażowa na wkręt,	5	16	24,5
70143Z	10	blaszka zaciskowa,	4	30	
A14208	10	blaszka montażowa na wkręt,	3,5	15,3	21
A16419	10	blaszka montażowa na wkręt,	5,3	16,6	26,6
A82007	10	blaszka montażowa na wkręt,	4	11	15,6
C10122	5	blaszka montażowa na wkręt,	7,4	16	22,4
C10125	10	blaszka montażowa na wkręt,	7,6	24,2	20,9
C10133	5	blaszka montażowa na wkręt,	7,4	24,3	24,6
C60101	25	blaszka zaciskowa na 3,4 mm,		9,5	13
C60102	25	blaszka zaciskowa na 2,8 mm,		9	14
C60103	25	blaszka zaciskowa na 4,2 mm,		9	13,5
C60111	10	blaszka zaciskowa na $\varnothing$ 5 mm,	5		
C60478	10	blaszka montażowa na śrubę M8,	8	18	28
C60580	10	blaszka montażowa na wkręt,	1,8	11	16,5
C60583	10	blaszka metalowa,		8	15
C60585	5	blaszka metalowa,		18	20
C60591	5	blaszka metalowa,		18	18,2
C60612	5	zabezpieczenie wieszaka tłumika (system odprowadzania spalin),		16	20
C60616	5	blaszka montażowa na śrubę M6,	6	12,8	24,5
C60630	5	blaszka montażowa na wkręt,	4,6	19	23,1
C70153	10	blaszka zaciskowa,	4,6	22	
C70173	10	blaszka montażowa na wkręt,	4,8	11	16,5

# Blaszki montażowe i zaciskowe



numer katalogowy	ilość w opakowaniu	nazwa	średnica otworu/wkręta	średnica/szerokość (w milimetrach)	długość/wysokość (w milimetrach)
C70407	10	blaszka montażowa na śrubę M5,	5	15,2	16,8
C70408	10	blaszka montażowa na wkręt,	4,2	11,2	12,9
C70409	10	blaszka montażowa na śrubę M5,	5	15,1	16,7
C70410	10	blaszka montażowa na wkręt,	4,2	11,4	16,9
C70440	10	blaszka montażowa na wkręt,	4,2	10,9	12,8
C70441	10	blaszka montażowa na wkręt,	4,8	16,1	19,3
C70448	10	blaszka montażowa na śrubę M6,	6	16,5	20,5
C70466	10	blaszka montażowa na śrubę M4,	4	15,1	17,2
C70490	10	blaszka montażowa na wkręt,	4,2	11,1	16,6
C70491	10	blaszka montażowa na wkręt,	4,2	11,1	16
C70492	10	blaszka montażowa na śrubę M5,	5	11,5	16
C70495	10	blaszka montażowa na śrubę M5,	5	12	15,4
C70496	10	blaszka zaciskowa,	5	11,5	
C70501	5	blaszka montażowa na śrubę M5,	5	15	21,5
C70502	10	blaszka montażowa na śrubę M6,	6	16,1	23,3
C70503	10	blaszka montażowa na śrubę M5,	5	15,2	17
C70559	10	blaszka montażowa na śrubę M4,	4	10,1	15,1
C70671	10	blaszka montażowa na wkręt,	4,8	14,9	18,5
C70693	10	blaszka montażowa na wkręt,	4,2	12	16,2
C70770	10	blaszka montażowa na wkręt,	5	11,1	16,8
C70795	10	blaszka zaciskowa,		9,6	18,3
C70808	5	blaszka montażowa na wkręt,	4,8	15,8	19,1
C70823	5	blaszka montażowa na wkręt,	5	13,1	19,7

# Wkręty i śruby



numer katalogowy	ilość w opakowaniu	nazwa	średnica otworu/wkręta	średnica/szerokość (w milimetrach)	wysokość/długość (w milimetrach)	typ
40506Z	25	wkręt montażowy,	3,9	9,6	16	
40523Z	10	wkręt montażowy z lbem na klucz 8	4,7	14,9	15	
40526Z	10	wkręt montażowy z lbem na klucz 8	4,7	14,9	16,8	
45084	10	śruba metryczna,	5,8	19,6 x 19,6	21,8	
45087	10	wkręt montażowy,	4	8,6	20	
45099	10	wkręt montażowy z lbem na klucz 8	5,3	17,9	15,8	
45168	10	wkręt montażowy z lbem na klucz 10	6,3	17,9	16,8	
45182	10	wkręt montażowy,	4,7	11,1	21,9	
45188	10	wkręt montażowy z lbem na klucz 8	6,2	14,7	19,6	
45193	10	wkręt montażowy,	4,7	11,2	26,6	
45195	10	wkręt montażowy,	4,7	11	15,9	
45224	5	śruba metryczna,	5,8	18,1	23	
45807	5	śruba metryczna,	5,7	17,2	28,3	
59201	100	wkręt montażowy,	3,3	9,3	16,1	
59203	100	wkręt montażowy,	3,3	9,3	21,5	
59206	100	wkręt montażowy,	3,8	9,8	19,4	
59208	100	wkręt montażowy,	3,9	9,7	25	
59212	100	wkręt montażowy,	4,1	10,3	21,6	
59215	100	wkręt montażowy,	4,6	11,1	19,1	
59218	100	wkręt montażowy,	3,4	8	15,5	
59221	100	wkręt montażowy,	3,8	8,6	19	
59222	100	wkręt montażowy,	4,1	9,5	16	
59224	100	wkręt montażowy,	4,1	9,3	24,8	
C10022	10	wkręt montażowy,	4,7	14,1	15,8	
C10123	10	wkręt specjalistyczny,	4,8	14,9	17,8	
C10124	5	wkręt specjalistyczny,	6,9	18,1	21,5	
C10126	5	wkręt specjalistyczny,	6,9	18	20,6	
C10127	5	wkręt specjalistyczny,	6,9	18	18	

# Wkręty i śruby



numer katalogowy	ilość w opakowaniu	nazwa	średnica otworu/wkręta	średnica/szerokość (w milimetrach)	wysokość/długość (w milimetrach)	typ
C10132	5	wkręt specjalistyczny,	6,5	19,2	9,4	⊖
C10143	10	wkręt montażowy,	6	16	16	
C30718	5	wkręt specjalistyczny,		16	21	⊖
C60158	100	wkręt samowierzący,	4,2	10	13	⊕
C60159	100	wkręt samowierzący,	4	10	16	⊕
C60160	100	wkręt samowierzący,	4	10	19	⊕
C60161	100	wkręt samowierzący,	4,2	8,5	13	⊕
C60162	100	wkręt samowierzący,	4	8	16	⊕
C60163	100	wkręt samowierzący,	4	8	19	⊕
C60164	10	wkręt samowierzący,	5,2	11	14	
C60165	10	wkręt samowierzący,	5,2	11	19	
C60361	10	wkręt montażowy z podkładką,	4,2	15	17	⊕
C60366	10	wkręt montażowy z podkładką,	4,5	18	14	⊕
C60392	5	śruba metryczna,	6	19	20	⊗
C60393	10	wkręt metryczny,	6,2	15	24	⊗
C60456	5	śruba metryczna,	6	16,5	18	⊗
C60457	10	wkręt montażowy z podkładką,	5,2	12	19	⊕
C60458	10	wkręt montażowy z podkładką,	5,2	12	22	⊕
C60460	10	wkręt montażowy z podkładką,	4,8	20	18	⊗
C60461	10	wkręt montażowy,	4	12,5	13	⊕
C60462	10	wkręt montażowy,	6,2	15,5	19	⊕
C60463	10	wkręt montażowy,	6,2	15,5	25	⊕
C60464	10	wkręt montażowy z podkładką,	5,2	14,6	18	
C60465	10	wkręt montażowy z podkładką,	4,8	26	16	
C60466	10	wkręt montażowy z podkładką,	4,8	15	14	
C60467	10	wkręt montażowy z podkładką,	6,3	18	18	
C60468	10	wkręt montażowy,	4,8	16	24	⊗
C60469	10	wkręt montażowy z podkładką,	6,2	22	16	

# Wkręty i śruby



numer katalogowy	ilość w opakowaniu	nazwa	średnica otworu/wkręta	średnica/szerokość (w milimetrach)	wysokość/długość (w milimetrach)	typ
C60470	10	wkręt montażowy z podkładką,	6,2	18	22	
C60471	10	wkręt montażowy z podkładką,	4	16	12	
C60472	10	wkręt montażowy z podkładką,	4,8	16	19	
C60578	5	śruba metryczna,	6	22	18	
C60579	5	śruba metryczna,	8	20	22	
C60597	5	śruba metryczna,	6		19,8	
C60610	10	wkręt montażowy z podkładką,	6,2	20	18	
C60611	10	wkręt montażowy z podkładką,	4,8	18	20	
C60614	10	wkręt montażowy z podkładką,	6,2	16	22	
C60615	5	śruba metryczna,	6	20	17	
C60617	5	śruba metryczna,	8	24	26	
C60618	5	śruba metryczna,	8	16,5	14	
C60619	5	śruba metryczna,	6	17	22	
C60620	5	śruba metryczna,	6	17	16	
C60621	5	śruba metryczna,	6	24	21	
C60622	10	wkręt montażowy z podkładką,	6,2	17	18	
C60623	10	wkręt montażowy,	6,2	15	16	
C60624	5	śruba metryczna,	5	15	12	
C60625	5	śruba metryczna,	8	24	20	
C60626	5	śruba metryczna,	6	17	32	
C60627	5	śruba metryczna,	5	12	18	
C60628	5	śruba metryczna,	6	20	24	
C60913	5	śruba metryczna,	5,8	17,9	13,2	
C70197	5	wkręt montażowy z podkładką,	6,1	16	16	
C70320	10	wkręt montażowy z podkładką,	6,1	17,9	22	

# Wkręty i śruby



numer katalogowy	ilość w opakowaniu	nazwa	średnica otworu/wkręta	średnica/szerokość (w milimetrach)	długość/wysokość (w milimetrach)	typ
C70336	10	wkręt montażowy z lbem na klucz 8	4,8	9,9	12,8	
C70350	10	śruba metryczna z lbem na klucz 10	6	17,8	21,7	
C70351	10	wkręt montażowy z lbem na klucz 8	5	16	14,9	
C70365	10	wkręt montażowy z lbem na klucz 10	6,4	20	16,6	
C70366	10	wkręt montażowy z lbem na klucz 10	5,1	14	20,5	
C70367	10	śruba metryczna,	6	15	10,9	
C70368	10	wkręt montażowy z lbem na klucz 10	6,3	15,8	16,6	
C70369	10	wkręt montażowy z lbem na klucz 8	5,1	12	18,2	
C70371	10	wkręt montażowy z lbem na klucz 10	6,1	13,8	15,6	
C70510	10	wkręt montażowy,	5	14,3	15,4	
C70530	10	śruba metryczna,	3	5,4	12	
C70531	10	śruba metryczna,	4	7,5	16	
C70532	10	śruba metryczna,	5	9,4	16	
C70533	5	śruba metryczna,	5	9,3	20	
C70534	10	śruba metryczna,	6	10,2	16	
C70535	10	śruba metryczna,	6	10	20	
C70536	10	śruba metryczna,	8	13,9	20	
C70549	10	wkręt montażowy,	5	14,2	19,5	
C70565	10	wkręt montażowy,	4,7	7,6	17,8	
C70566	10	wkręt montażowy,	4,4	7,8	17,3	
C70591	10	śruba metryczna,	6	15,9	23,3	
C70592	10	wkręt montażowy,	4,2	9,9	37,3	
C70593	10	wkręt montażowy,	5,1	13,2	19,7	
C70639	5	śruba metryczna,	8	13,8	20	
C70640	10	wkręt montażowy,	5,2	11,9	22,2	
C70641	10	wkręt montażowy,	5,1	12,3	15,7	
C70642	10	wkręt montażowy,	5,2	11,9	12	



# Przelotki i zaślepki



numer katalogowy	ilość w opakowaniu	nazwa	średnica otworu/ przepony w przelotce	średnica rowka	średnica otworu montażowego	grubość przelotki
10140	25	zaślepka o 16,3			między 8 - 12	
10141	10	zaślepka o 24,7			między 16 - 20	
10142	10	zaślepka o 34,8			między 25 - 30	
10907	10	zaślepka o 21,8			18,2	
C10061	10	zaślepka o 24			20	
C30023	10	zaślepka o 13			12,9	
C60313	10	zaślepka o 38			30	
C60485	10	przelotka gumowa,	4	1,5	7	5
C60486	10	przelotka gumowa,	6	1	10	5
C60487	5	przelotka gumowa,	8	1,5	12	8
C60488	5	przelotka gumowa,	8	1	12	6
C60489	5	przelotka gumowa,	8	2,5	14	8
C60490	5	przelotka gumowa,	10	1,8	16	6
C60491	5	przelotka gumowa,	10	1	16	7
C60492	5	przelotka gumowa,	12	2,5	20	10
C60493	5	przelotka gumowa,	15	1,8	22	6
C60494	5	przelotka gumowa,	15	3	22	8
C60495	10	przelotka gumowa - zamknięta,	7	1	11	5
C60496	5	przelotka gumowa - zamknięta,	16	2	22	7
C60497	5	przelotka gumowa - zamknięta,	12	4	20	12
C60498	5	przelotka gumowa - zamknięta,	12	1,8	20	6
C60499	5	przelotka gumowa - zamknięta,	22	2	28	8
C60500	5	przelotka gumowa - zamknięta,	28	2	36	8
C60572	5	zaślepka gumowa,	20	28		
C60573	5	zaślepka,	30	40		
C60574	5	zaślepka,	między 28 - 30	48		
C60645	5	zaślepka,	20	32		
C60696	5	zaślepka,	30			



# Przelotki i zaślepki



numer katalogowy	ilość w opakowaniu	nazwa	średnica otworu/ przepony w przelotce	średnica rowka	średnica otworu montażowego	grubość przelotki
C70387	5	przelotka gumowa,	12	9	18	19
C70388	5	przelotka gumowa,	3	2	12	8
C70389	5	przelotka gumowa,	5	1,8	8	5
C70390	5	przelotka gumowa,	8	1,8	14	6
C70391	5	przelotka gumowa,	12	4	20	12
C70392	5	przelotka gumowa,	16	3	22	8
C70393	5	przelotka gumowa,	18	3	25	8
C70394	5	przelotka gumowa,	20	1	32	9
C70395	5	przelotka gumowa,	20	1,5	42	10
C70396	5	przelotka gumowa,	24	3	30	10
C70397	5	przelotka gumowa,	31	5	37	12
C70398	5	przelotka gumowa,	32	1,8	40	8
C70399	5	przelotka gumowa,	32	5	40	15
C70400	5	przelotka gumowa,	35	1,8	40	8
C70401	5	przelotka gumowa,	40	1	44	6

# Przelotki i zaślepki



C70402



C70403



C70404



C70405



C70406

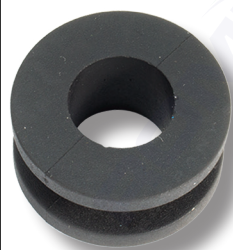

C70450



C70451



C70452



C70459



C70460



C70461



C70674

numer katalogowy	ilość w opakowaniu	nazwa	średnica otworu/ przepony w przelotce	średnica rowka	średnica otworu montażowego	grubość przelotki
C70402	5	przelotka gumowa,	50	8	60	20
C70403	5	przelotka gumowa - zamknięta,	12	2,5	20	10
C70404	5	przelotka gumowa - zamknięta,	25	7	30	12
C70405	5	przelotka gumowa - zamknięta,	25	15	30	20
C70406	5	przelotka gumowa - zamknięta,	55	15	60	20
C70450	5	przelotka gumowa,	12	6,6	16,5	12
C70451	5	przelotka gumowa,	8,5	4,3	12,5	9
C70452	5	przelotka gumowa,	8,5	4	12,5	12
C70459	5	przelotka gumowa,	11,5	12,5	18	18
C70460	5	przelotka gumowa,	10	4,3	15	12
C70461	5	przelotka gumowa,	10	4,6	15	12
C70674	5	zaślepka,	15		20,8	9

# Różne



numer katalogowy	ilość w opakowaniu	nazwa	średnica otworu/	średnica/szerokość (w milimetrach)	wysokość/długość (w milimetrach)
A14997	10	spinka tapicerki,	10,6	33,7	29,8
A17362	10	kolek rozporowy,	5	12	9,3
A18184	10	gniazdo montażowe,		16,2	9,8
A53853	25	kostka montażowa na wkręt 2,8		9,4	7
B25414	10	spinka tapicerki,	7	17,4	17,5
C10012	10	kolek rozporowy,	6	17,3	18,3
C10013	10	kolek rozporowy,	6	17,2	18,4
C10027	10	kolek rozporowy,	8	21,5	21,8
C60137	10	spinka tapicerki,	8,5	13	20
C60138	10	spinka tapicerki,	8,5	13	20
C60522	10	spinka tapicerki,	8	14	24,7
C60523	10	spinka tapicerki,	9	18	24
C60524	10	spinka tapicerki,	9	24,5	26
C60525	10	spinka tapicerki,	9	24,5	26
C70131	5	kapturek śruby z podkładką,	maksymalna o śruby 4,5	18	
C70132	5	kapturek śruby z podkładką,	maksymalna o śruby 4,5	18	
C70133	5	kapturek śruby z podkładką,	maksymalna o śruby 4,9	14	
C70134	5	kapturek śruby z podkładką,	maksymalna o śruby 4,9	14	
C70135	5	kapturek śruby z podkładką,	maksymalna o śruby 4,5	18	
C70136	5	kapturek śruby z podkładką,	maksymalna o śruby 4,9	14	
C70322	10	spinka tapicerki,	7	18,8	21,3

# Korki, uszczelki spustu oleju



numer katalogowy	ilość w opakowaniu	nazwa	wymiar gwintu	średnica wewnętrzna (w milimetrach)	długość gwintu/ wysokość (w milimetrach)
C70426	5	korek spustu oleju,	M18 x 1,5		12
C70439	5	korek spustu oleju,	M12 x 1,5		12
C70468	5	korek spustu oleju,	M14 x 1,5		11
C70494	2	korek spustu oleju,	M20 x 1,5		16,9
C70691	2	korek spustu oleju,	M10		8,3
C70785	5	korek spustu oleju,	M10		10,3
C70792	5	korek spustu oleju,	M12		10,9
C70819	1	korek spustu oleju,			46,9
C70820	1	korek spustu oleju,			57,2
C70428	10	miedziany pierścień uszczelniający,		18	
C70429	10	miedziany pierścień uszczelniający,		10	
C70430	10	miedziany pierścień uszczelniający,		14	
C70431	10	aluminiowy pierścień uszczelniający,		12	
C70432	10	aluminiowy pierścień uszczelniający,		18	
C70442	10	aluminiowy pierścień uszczelniający,		20	
C70446	10	miedziany pierścień uszczelniający,		12,5	
C70453	10	aluminiowy pierścień uszczelniający,		14	
C70690	5	stalowy pierścień uszczelniający,		11,8	
C70784	5	pierścień uszczelniający,		12	
C70788	5	pierścień uszczelniający,		11,3	

# Reperaturki gwintu



C70482



C70483



C70484



C70485



C70486

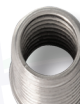

C70487

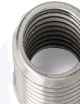

C70488

numer katalogowy	ilość w opakowaniu	nazwa	wymiar gwintu wewnętrznego	wymiar gwintu zewnętrznego	wysokość
<p>Reperaturki gwintów stosowane są do napraw uszkodzonych gwintów.                      Nasze rozwiązania mogą być montowane w elementach aluminiowych, stalowych, miedzi i materiałach odlewnych.                      Ich konstrukcja zapobiega wykręcaniu, dzięki czemu nie wymagają dodatkowego klejenia. Jednocześnie wytrzymują wielokrotne wkręcanie i odkręcanie śrub.                      Nadają się do stosowania w miejscach kontaktu reperaturki z wodą, olejem, innymi cieczami lub gazami.                      Materiał: stal ocynkowana</p>					
C70482	2	reperaturka gwintu,	M8 x 1,25	M9,5 x 1,25	16,2
C70483	2	reperaturka gwintu,	M5 x 0,8	M5,9 x 0,8	7,6
C70484	2	reperaturka gwintu,	M5 x 0,8	M5,9 x 0,8	10,3
C70485	2	reperaturka gwintu,	M6 x 1	M7,2 x 1	9,5
C70486	2	reperaturka gwintu,	M6 x 1	M7,2 x 1	12
C70487	2	reperaturka gwintu,	M8 x 1,25	M9,5 x 1,25	11,7
C70488	2	reperaturka gwintu,	M10 x 1,5	M11,8 x 1,5	14

# Zestawy mocowań osłon pod silnik

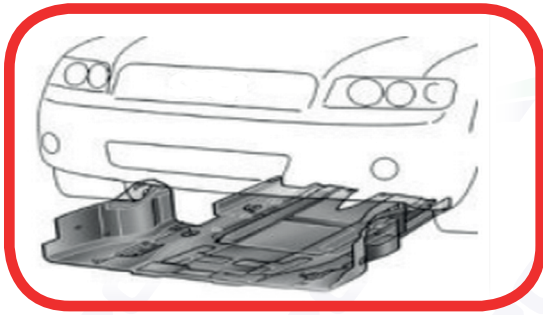

Kompletacji dokonaliśmy z takim nastawieniem, aby mocowania pasowały zarówno do oryginalnych osłon, jak i do osłon produkowanych jako zamienniki. Czterdzieści pięć zestawów ma zastosowanie w ponad stu trzydziestu modelach.



marka	model	zestaw
Alfa Romeo	147 00→10	90237
Alfa Romeo	GT 03→10	90237
Audi	A4 B5	90200
Audi	A4 B5 silnik benzyna	90224 (oryg.)
Audi	A4 B5 silnik diesel	90225 (oryg.)
Audi	A4 B8	90238
Audi	A5	90238
Audi	Q5	90238
Audi	A3 96→03	90204
Audi	A3 04→07	90207
Audi	A1	90222
Audi	A6 C5	90223
Audi	A6 C6	90223
BMW	3'E36	90239
BMW	3'E90	90209
BMW	5'E39	90240
BMW	5'E60	90210
BMW	3'E46	90211
Citroën	Berlingo 96→02	90241
Citroën	Berlingo 02→08	90241
Citroën	C5 I	90212
Citroën	C5 II	90212
Citroën	C5 II (X7)	90212
Citroën	C1	90213
Citroën	C2	90213
Citroën	C3	90213
Citroën	C3 II	90213
Citroën	C3 Picasso	90213
Citroën	C4 04→08	90229
Citroën	C4 Picasso 06→08	90229
Citroën	C8 02→11	90214
Citroën	Evasion I/II	90214
Citroën	Jumpy I/II	90214
Citroën	Jumper I	90242
Citroën	Jumper III	90226
Citroën	Xantia II	90236

marka	model	zestaw
Citroën	Xsara Picasso	90241
Fiat	Ducato 94→06	90242
Fiat	Ducato 06→11	90226
Fiat	Grande Punto 05→09	90227
Fiat	Ulysse I, II	90214
Ford	Galaxy	90203
Ford	Focus II	90228
Ford	Focus III	90228
Ford	C-MAX	90228
Fiat	Grande Punto 05→09	90227
Fiat	Ulysse I, II	90214
Ford	Galaxy	90203
Ford	Focus II	90228
Ford	Focus III	90228
Ford	C-MAX	90228
Ford	Mondeo III	90228
Ford	Mondeo IV	90228
Ford	S-MAX	90228
Ford	uniwersalny	90202
Honda	Accord 98→02	90232
Honda	Accord 03→07	90233
Honda	Civic 01→05	90217
Honda	Civic 06→11	90231
Honda	CR-V 02→06	90217
Honda	Jazz 02→07	90217
Honda	Jazz 08→	90217
Hyundai	i30 07→12	90235
Kia	Ceed 06→12	90235
Mercedes	W124	90230
Mercedes	W201	90230
Mercedes	W202	90230
Mercedes	W203	90216
Mercedes	W204	90216
Mercedes	W210	90230
Mercedes	W211	90216
Opel	Astra G	90201
Opel	Astra H	90201
Opel	Astra J	90201

marka	model	zestaw
Opel	Corsa B	90243
Opel	Corsa C	90243
Opel	Corsa D	90243
Opel	Insignia	90201
Opel	Meriva A	90201
Opel	Meriva B	90201
Opel	Signum	90201
Opel	Tigra B	90201
Opel	Vectra C	90201
Opel	Zafira A	90201
Opel	Zafira B	90201
Peugeot	307 01→07	90236
Peugeot	308 07→08 silnik diesel	90229
Peugeot	407 04→	90212
Peugeot	1007	90213
Peugeot	806 94→03	90214
Peugeot	807 02→10	90214
Peugeot	Boxer I	90242
Peugeot	Boxer III	90226
Peugeot	Expert I/II	90214
Peugeot	Partner 96→02	90241
Peugeot	Partner 02→08	90241
Renault	Clio II	90244
Renault	Espace IV	90234
Renault	Kangoo 98→02	90244
Renault	Laguna II	90234
Renault	Megane I	90215
Renault	Megane II	90215
Renault	Scenic I	90215
Renault	Scenic II	90215
Renault	Grand Scenic II	90215
Renault	Vel Satis	90234
Seat	Exeo	90200
Seat	Exeo silnik benzyna	90224 (oryg.)
Seat	Exeo silnik diesel	90225 (oryg.)
Seat	Alhambra	90203
Seat	Leon 95→05	90204
Seat	Toledo 99→04	90204

marka	model	zestaw
Seat	Toledo 99→04	90204
Seat	Altea	90207
Seat	Leon 06→10	90207
Seat	Toledo 05→09	90207
Seat	Ibiza 02→11	90222
Seat	Cordoba 03→08	90222
Skoda	Superb 02→08	90200
Skoda	Superb 02→08 silnik benzyna	90224 (oryg.)
Skoda	Superb 02→08 silnik diesel	90225 (oryg.)
Skoda	Octavia I	90204
Skoda	Octavia II	90207
Skoda	Fabia 00→08	90222
Skoda	Fabia 07→10	90222
Skoda	Fabia 10→	90222
Skoda	Roomster	90222
Toyota	Avensis 03→08	90205
Toyota	Corolla 07→	90218
Toyota	Auris	90218
Toyota	Corolla 02→08	90219
Toyota	Yaris 99→05	90220
Toyota	Yaris 05→11	90221
VW	Passat B5	90200
VW	Passat B5 silnik benzyna	90224 (oryg.)
VW	Passat B5 silnik diesel	90225 (oryg.)
VW	Transporter T4	90203
VW	Sharan 95→10	90203
VW	Golf IV	90204
VW	Bora	90204
VW	New Beetle	90204
VW	Transporter T5	90206
VW	Golf V	90207
VW	Jetta 05→	90207
VW	Caddy 09→	90207
VW	Touran	90207
VW	Passat B6	90208
VW	Polo 04→07	90222

# Zestawy mocowań osłon pod silnik



90200



90201

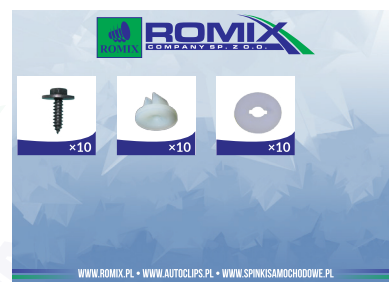

90202



90203



90204



90205



90206



90207



90208



90209



90210



90211



90212



90213



90214



90215

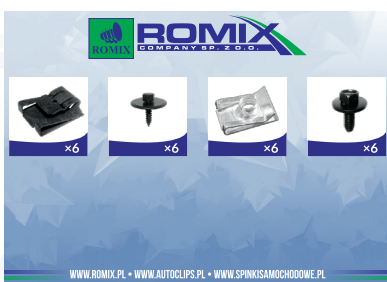

90216



90217

# Zestawy mocowań osłon pod silnik



90218



90219



90220



90221



90222



90223



90224



90225



90226



90227



90228



90229



90230



90231



90232



90233



90234



90235



# Zestawy mocowań osłon pod silnik



90236



90237



90238



90239



90240



90241

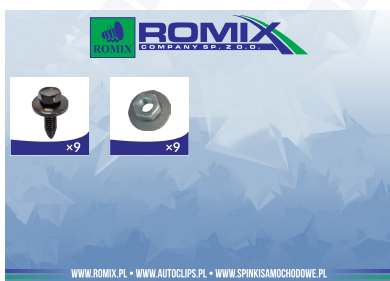

90242



90243



90244

# Zestawy mocowań osłon do:

nadkoli



nadkoli



zderzaków

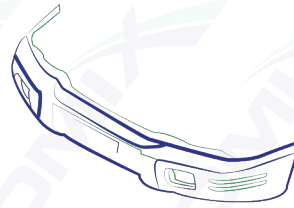

skrzyni biegów

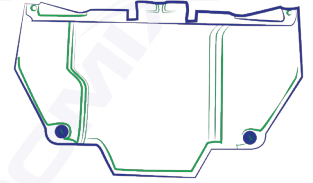

marka	model	zestaw
Audi	A3 96→99	91000
Audi	A3 03→08	91000
Audi	A4 B6	91000
Audi	A6 C5	91000
BMW	3'E36	91001
Citroen	C2	91002
Citroen	C3 I	91002
Citroen	Berlingo 08→12	91003
Citroen	Berlingo 12→	91003
Citroen	C3 10→16	91004
Citroen	C4 04→11	91004
Citroen	C5 01→08	91004
Dacia	Logan	91013
Fiat	Punto 12→	91005
Fiat	Punto EVO 09→	91005
Fiat	Grande Punto 05→12	91005
Fiat	Stilo	91006
Ford	Focus 98→04	91007
Ford	Mondeo 00→07	91008
Ford	C-MAX 07→10	91009
Ford	Focus 04→10	91009
Ford	Focus 10→18	91009
Mercedes	W203	91010
Nissan	Note E11 06→13	91011
Opel	Astra H	91012
Opel	Astra J	91012
Opel	Corsa D	91012
Opel	Vivaro 01→06	91013
Opel	Zafira C Tourer	91012
Peugeot	Partner 08→12	91003
Peugeot	Partner 12→	91003
Peugeot	207 06→13	91004
Peugeot	307 01→08	91004

marka	model	zestaw
Renault	Megane II	91013
Renault	Scenic II	91013
Renault	Trafic 01→06	91013
Skoda	Octavia II	91014
Skoda	Octavia I	91015
Toyota	Avensis 03→08	91016
Toyota	Corolla 07→13	91016
VW	Bora 98→05	91015
VW	Caddy 04→15	91017
VW	Golf IV	91015
VW	Golf V	91017
VW	Golf VI	91017
VW	Golf VI Plus	91017
VW	Golf VII	91017
VW	Jetta 05→10	91017
VW	Passat B6	91015
VW	Polo 01→05	91015
VW	Polo 05→09	91015
VW	Touran 03→10	91017

marka	model	zestaw
Citroen	C4	92000
Ford	Focus 10→18	92001
Ford	Mondeo 07→	92002
Mercedes	W210	92003
Mercedes	W211	92003
Peugeot	307	92000
Peugeot	308 07→	92000

marka	model	zestaw
Audi	A4 B5	93000
Audi	A4 B6	93000
Audi	A4 B7	93000
Audi	A6 C4	93000
Audi	A6 C5	93000
Audi	A6 C6	93000
Skoda	Superb 02→08	93000

# Zestawy mocowań



91000



91001

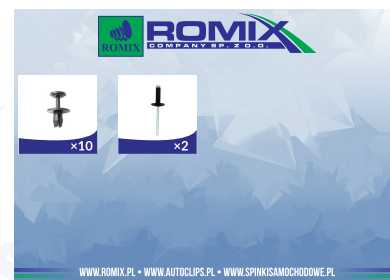

91002



91003



91004

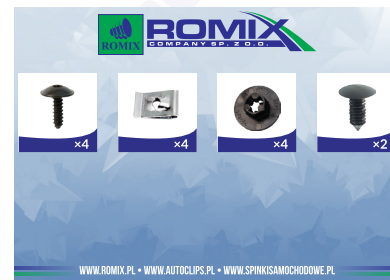

91005



91006



91007



91008

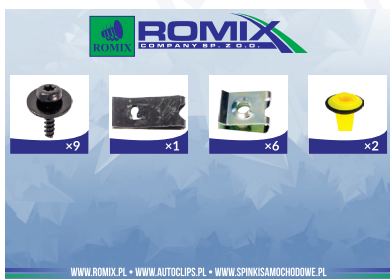

91009



91010



91011



91012



91013



91014



91015



91016



91017

# Zestawy mocowań



92000



92001



92002

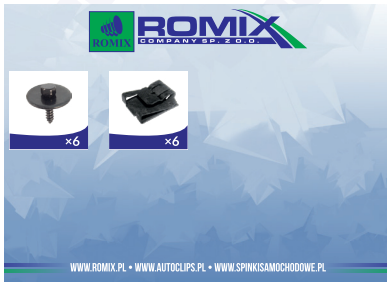

92003



93000

# Pojemniki

szufladki o wymiarach:  
7,5 cm x 4 cm x 9,3 cm



Nr katalogowy P10

Moduły szufladkowe: możliwość łączenia modułów oraz zawieszenia całości na ścianie. Pojemne szufladki, odporne na uszkodzenia mechaniczne. Możliwość ciągłego zwiększania pozycji asortymentowych.



## ETYKIETY Z KODAMI EAN

Etykiety w formacie plików "jpg", o wymiarach 7 x 3,5 cm, które można pobrać, wydrukować i nakleić na szufladki, pudełka, przegródki służące do magazynowania spinek. Dzięki takiemu rozwiązaniu nie ma konieczności otwierania wszystkich szufladek i pojemników w poszukiwaniu odpowiedniego mocowania. Dodatkowo na etykietce jest kod kreskowy oraz miejsce do wpisania ceny mocowania, lub innego ważnego parametru. Etykiety można pobierać z naszej strony [www.romix.pl](http://www.romix.pl) - dział „do pobrania”.

# Listwy i folie samochodowe



216C krążek 50 metrów  
U216C.PZ opakowanie 5 metrów  
listwa chromowana

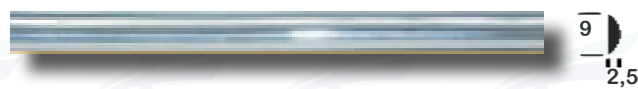

217C krążek 50 metrów  
U217C.PZ opakowanie 5 metrów  
listwa chromowana



221C krążek 50 metrów  
U221C.PZ opakowanie 5 metrów  
listwa chromowana



241N krążek 25 metrów  
U241N.PZ opakowanie 4 metry  
listwa rantowa



241C krążek 25 metrów  
U241C.PZ opakowanie 4 metry  
listwa rantowa chromowana

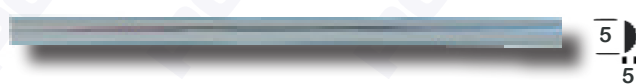

329C krążek 50 metrów  
U329C.PZ opakowanie 5 metrów  
listwa chromowana



332C krążek 25 metrów  
U332C.PZ opakowanie 4 metry  
listwa uniwersalna



332W krążek 25 metrów  
U332W.PZ opakowanie 4 metry  
listwa uniwersalna



826 krążek 25 metrów  
U826.PZ opakowanie 4 metry  
listwa uniwersalna



894 krążek 25 metrów  
U894.PZ opakowanie 4 metry  
listwa uniwersalna

## Listwy i folie samochodowe

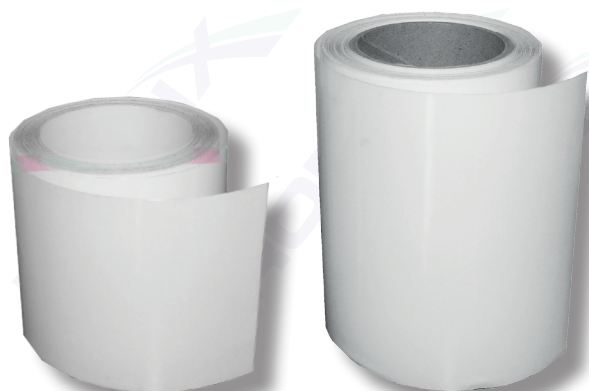

19655.11x10  
szerokość 11 cm  
długość 10 m



19655.16x10  
szerokość 16,5 cm  
długość 10 m

Przezroczysta folia ochronna lakieru, szeroko stosowana w wielu markach samochodów jako ochrona progów zewnętrznych, dolnych elementów nadwozia, burt załadunkowych w samochodach typu kombi oraz samochodach dostawczych i w wielu innych zastosowaniach.



czarna folia gofrowana - termokurczliwa (stosowana fabrycznie na słupkach nadwozia oraz jako folia ochronna progów i innych elementów)

19622.11 szerokość 11 cm, krążek 25 m



19622.16 szerokość 16 cm, krążek 25 m



taśma klejąca dwustronna (akryl) 3M

905.760-6 szerokość 6 mm, opakowanie 5m

905.760-9 szerokość 9 mm, opakowanie 5m

905.760-12 szerokość 12 mm, opakowanie 5m

# Wyszukiwarka spinek

Nasze nowatorskie rozwiązanie, które cieszy się bardzo dużą popularnością. Ma spełniać podobną funkcję, jak nasza internetowa wyszukiwarka spinek: [www.spinkisamochodowe.pl](http://www.spinkisamochodowe.pl). Oczywiście ze względu na wydanie papierowe, „wyszukiwarka” opracowana jest w mniejszym zakresie modeli i zastosowań, obejmuje jednak najbardziej popularne marki i najbardziej poszukiwane lokacje.

Są to:

- **nadkola,**
- **poszerzenia błotników** oraz elementy związane z błotnikami,
- **słupki A,B,C** oraz dolne nakładki słupków,
- **listwy progowe** (nakładki) **wewnętrzne,**
- **listwy progowe** zewnętrzne,
- **listwy boczne,**
- **elementy podnośników szyb,**
- **tapicerka drzwi** z zaznaczonymi kolorem czerwonym numerami spinek do uszczelki drzwi,
- **tapicerki i dywany bagażnika oraz tapicerka kłapy bagażnika,**
- **podsufitka,**
- **osłony i osprzęt w komorze silnika,**
- **wyciszenie pokrywy silnika** z zaznaczonymi kolorem czerwonym numerami spinek do uszczelki pokrywy oraz zaznaczonymi na kolor niebieski numerami mocowań do podpory maski,
- **podszycie czołowe** z zaznaczonymi kolorem czerwonym spinkami do uszczelki podszycia,
- **osłony pod silnikiem,**
- **zderzaki** - nakładki oraz inne elementy z zaznaczonymi na czerwono „ślizgami” mocującymi, które dostępne są w ofercie,
- **deska rozdzielcza** oraz wykończenia pod deską rozdzielczą.











Typowanie zastosowań opiera się na numerach OEM. Pusta kratka oznacza, że w danym modelu wykorzystuje się inne rozwiązanie niż spinki (np. listwy mogą być klejone). Innym powodem może być fakt, że nie udało się wytypować właściwej referencji. Możliwe jest jednak samodzielne wpisywanie w kratki odpowiednich numerów katalogowych w oparciu o Państwa doświadczenia w kontaktach z klientem końcowym. Często zdarza się sytuacja, że klienci informują o tożsamym zastosowaniu mocowań w różnych markach i lokacjach, jednak trudno dotychczas było taką wiedzę zapisać na stałe. Teraz mają Państwo taką możliwość.

Korespondencję prosimy wysyłać na adres: [infohandlowa@romix.pl](mailto:infohandlowa@romix.pl).

<b>marka:</b>	<b>strony:</b>
<b>Alfa Romeo</b>	<b>213-214</b>
<b>Audi</b>	<b>214-216</b>
<b>BMW</b>	<b>216-218</b>
<b>Citroen</b>	<b>218-220</b>
<b>Fiat</b>	<b>221-223</b>
<b>Ford</b>	<b>223-224</b>
<b>Honda</b>	<b>225-226</b>
<b>Hyundai</b>	<b>227</b>
<b>Kia</b>	<b>228</b>
<b>Lancia</b>	<b>228-229</b>
<b>Lexus</b>	<b>229-230</b>
<b>Mazda</b>	<b>230-231</b>
<b>Mercedes</b>	<b>231-232</b>
<b>Mitsubishi</b>	<b>233</b>
<b>Nissan</b>	<b>234-235</b>
<b>Opel</b>	<b>235-236</b>
<b>Peugeot</b>	<b>237-239</b>
<b>Renault</b>	<b>239-241</b>
<b>Seat</b>	<b>241-243</b>
<b>Skoda</b>	<b>243-244</b>
<b>Subaru</b>	<b>244</b>
<b>Suzuki</b>	<b>244-245</b>
<b>Toyota</b>	<b>245-249</b>
<b>Volvo</b>	<b>249-250</b>
<b>Volkswagen</b>	<b>250-253</b>

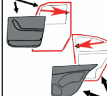



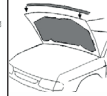
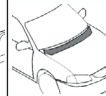
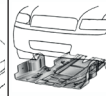
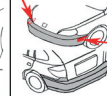
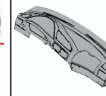







# Alfa Romeo

33								10320,10402 11152	10320 10402							
75								10320 10402 11014	10320 10402							
145	71184				12052	10136		10093,11028 10402,11035 C10011	10402 20000 11028		10027 C10053				10136	
146	71184				12052	10136		10093,11028 10402,11035 C10011 A52018	10402 11028 11035 20000		10027 C10053				10136	
147	15001 45195				10028 A52018			10093 11028 C10011 A52018				10148 45087 15074		45224 C10136		
155					10136 12052			11028 11035 C10011 A52018	11028 11035 C10011 A52018		10093 22063					
156 97→03	15001 45195				10136 12052 15066 45188			10052,10053 10093,10054 11028 C10011 C10049	10052 10053 10054 11028 20000		10136 10180 C10049		C10136		10052 10053 10054	
156 03→07	15001 45195				15066 45188			11028 C10011 10093	20000 10052		10136 C10049 10180	10148 15074 45807				
159	15001 45195							10093 11061	10148 10180 11061		C10049 C60373	10180		45224 C10136		
164								10320 11014	20000 10052		10136					
Brera	15001 45195							10052 10053 10054 10093 10146	10052 10053 10054		C10049 C60373	10180			10052 10053 10054	
GT 03→								11028 C10011 A52018	11028					45224		
GTV 95→99						12052		11035 10093 10146	10027							
Gulietta	C10031 15002 40506Z				C60151						C60373	C60151		C70303		
Mito	15001 45195 C60665				20009 45195 45087			C60367	20000		18089 C60373	45087 15074 C60151	C60360	C70303	C60367	
model																

**Alfa Romeo**

model																		
Mito	C60717 C60665			20009			C60367 C70303	10176 20000				18089 C60373		C60360	C60731 C60732	C60367		
Spider 98→06					12052		11028,11035 C10011 A52018	11028										
Spider 06→10							10093					C10049 C60373	10180					
100 C3						A14278	11453 A12954	11453 A12954								A15514		
100 C4	80101 C10131 C10022 15502		57121Z C30482		A14278	12637	11460 11453 A12954 C60432	41298Z 11453 A12954 C10003	C10003	C70126		41298Z		C10126 C10127 C10133 C60133 C60134	A15514			
80 B1					12613	12608	11453 A12954	11450										11450
80 B2							11453 A12954	11453 A12954						16305				
80 B3	A15514					A14278	11453 11460 A12954	41298Z 11453 A12954				20515 41298Z			A15514			
80 B4	80101 C10131 15502		57121Z C30482 C10003 A12954		A14278		11453 A12954	11453 41298Z A12954 C10003		C70126		20515 41298Z		80101 C10131	A15514 C60672			
A2 99→05	15507 A81365		C30482				C10116	C10116 C30482					C60460 15505	C10032 C60313 C60577	16309 C10022 C60460	C70115 C70310 C70692		
A3 96→03	C10022 16035		C30482 15502		71103 C30482	71103	20129	11460 C70811	C30482	C30482	C70126 C60042 C60050	50146Z		C60467 16305 70143Z C10022 16035	16309 20309 C60310 C10022			
A3 03→12	A13011 15507 C10022		C30482		C30482		C50468	C30482	C30482			50146Z		C60578 C60579 C60460 C60580 C60577	C60409 C70124 C70125 C70127 C70601 A60953 C10022 C60590 C60592	A12301 C60589 C70692		
A4 B5 94→01	80101 C10131 15507 C10022		57121Z C30482 15502		15507	C10109	20123 20124	11460	57121Z C30482	C30482 C70300		C70126 C60042 C60050 C60550		80101 + C10131 C10127 + C10133 C10126 + C10133 (diesel) C60133 C60134 	20309			

**Audi**

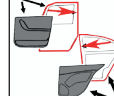
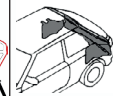
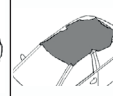
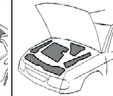
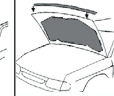
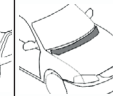
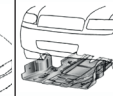
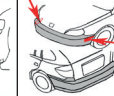
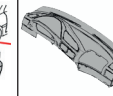









A4 B6 00→05	C10131 C10134 C10022 15507		C30482 C60526 C70300		15507		C70146 C70147	C10157 C50468 C10116 (cabrio) <b>C70802</b>	C30482	C30482	C60042 C70126	50146Z 15507	C10122 + C10132 C10126 + C10133 (diesel) C10127 + C10133 C10131 + C10134 C60134 	C10122 C10132 C70601	C60589	
A4 B7 04→08	C10131 C10134 C10022 15507 C70142 C70631		C30482 C70300	C30482	15507		C70146 C70147	C50468 C10116 (cabrio) C10157 <b>C70802</b>			C70127	50146Z <b>10909</b> C60313	C10122 + C10132 C10126 + C10133 (diesel) C10127 + C10133 C10131 + C10134 C60134 C60133 	16309 C60409 <b>C60594</b> <b>C60596</b> C70601 C70769	A12301 C60589	
A4 B8 08→16	41278Z C10022 C70142 C70631 C70765	C70332	C30482 C70632	C30482	C70630		C40571 C70638	C30482 C60526 C70540				<b>10909</b> 50146Z	C10123 C60630	C60409 A13011 C10022 <b>C60677</b> <b>C60678</b> C70765	C60589	
A5	41278Z C10022 C70142	C70332	57121Z C60526		C70630		C40571 C70638	C30482 C60526 C70540				<b>10909</b> 50146Z	C10123 C60630	C10022 C70300	A12301 C70692	
A6 C4 94→97	80101 C10131 C10022 15502		11453 57121Z A12954 C30482		A14278		20129	11460	11453 41298Z A12954 C30482	C10003	C60042 C70126	41298Z	80101 C10131 C10126 C10133 C10127	20309		
A6 C5 97→04	15507 C10022 A13011	15507 C70772	57121Z C30482	C30482	C30482 15507 C10022		C60541	57121Z C30482		C30482	C60042 C60550 C70126	50146Z	C10122+C10132 C10126+C10133 (diesel) C10127+C10133 C10131+C10134 C60134 	57051 C60366		
A6 C6 04→11	15507 C10022 A13011 C70142 C70631	15507	C30482 C70300					C40723 <b>C60455</b> C10157 C70692	C30482 C70327 C70806	C30482		50146Z	C10122+C10132 C10126+C10133 (diesel) C10127+C10133 C10131+C10134 C60134 	16309 C30178 C60409 C10122 C10132 C70601	A12301 C60589	
A8 D2 94→02	A81365 C10022 C60142		11453 A12954 15502 A81365				A12005 10450	11453 15504 A12954 C10003			C70126 C70300	C10032	C10127 C10133 C60133 80101 C10131	16309 80101 C10131 C60134 A81365		
A8 D3 02→10	C10134 C10131 C10022 15507 A81365 C60577				C30178			C40723 C70141 C70804	C10032	C10032		50146Z 15505 C10022	A13011 80101 C10131 C10127 C60133 C10133	16309 C60460	C60589	
Q5	C10022 C60672 C70142 C70631	C70332 C70800	C30482 605064 C70632		71103	71103		C40571 C70638	C30482		C70300	<b>10909</b> 50146Z	C10022 16035 C10123 C60630 C60134 C70176	16309 C10022 C70124 C70125 C70601	C60589 C70692	
model																

Audi

model																	
Q7 05→09	C10022 C60672 C70631		C30482 C60526	C70115	C30482 15505			C40571	C30482				10909 50146Z			16309 C30178 C60409 C10022 C70124 C70125 C70601	C60589 C70692
TT 98→06	C10022 16035		C30482 15502		71103 C30482	71103			C30482	C30482	C70126			605064 C10022 16035	16309 20508 C10022	A12301	
TT 06→10	C60409 A81365 C10022		C30482		15507 C10129			C40723 C60589	C30482	C30482		50146Z	C10022	C10022 16035	20508 C10022 C70769	A12301 C70811	
1 E81	C70334	C70448		C60410 C60411				C70656			C70334 C70493 C70853				C70128	C70491	
3 E21				A14929 C60131		12222 71103		11453 A12954	11453 A12954								
3 E30	600411			A14929 A82028 C60131	600411 C50871	12222		C40415	A16178 C10032 C30014 C40415 B21111 C60383		C60388	C10130	71197		605064 C10009	B21111	
3 E36	40526Z C60692			A82028 B21125 C60131 C60440	C30110 C50871 605064 20561	55130T 71103 C60135 (M-pakiet)	C10110	A14545S B21124 C10149	A16178 C10032 C10130 C10149 B21111 C60383		C10031 C60388	C10130	C60105 71103	45099 16151	605064 C10006	B21111	
3 E46	45099 16151 20561		605064 C70511 C70645	A82028 C60440	C10005 C30110 C50871 C70661	71103 C60356		B21124 C60632 C40415 C60130 C60547	A16178 A16867 C10005 C10032 A82006 C70334 C70662		C10031 C10123 C60130 C60388 C70435 C70443 C70511	C10130	C60631	C10123 C60630 C10005 45099 16151	11057 600411 C10005 C10006 C10009 C70128	C50354 C60547 C70334 C70408 C70439 C70491	
3 E90	C10031 20561 40526Z C60692 C70334 C70567	C70448	C60632	C60449 A82028 C70661	C30110 (M-pakiet) C50871 C60410 C60411 C60441 C60447		C10110 C60529 C60530	B21124 C60632 C10032 C60547 C70333 C70656 C70818	C10032 C60383 C60547 A82006		C60388 41278Z C70435 C70493 C70654	C10130 C70649		16044 16255 20561 45099 45168 C10124 C10125	40526Z B22046 C70334	B21111 C60546 C60609 C70439	
5 E28					C50871				A12301 C60383		C60388	C10130				A12230	
5 E34	C10031 40526Z C60692			A82028 B21125 C60440		C60474	C10110	A14545S B21124 C10149 C60130	605064 A14545S A16178 C10032 C10149 C60105 C60130 C60383		C60130 C60388	C10130	C30056	45168 14202	C10006 C10130	A12230 C50354	

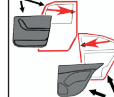
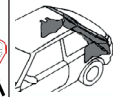
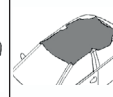
BMW

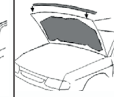
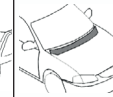
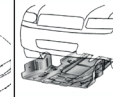
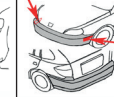
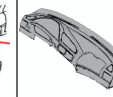
5 E39	C10005 40526Z C60692			A82028 B21125 C60440		71103 C10019 C50889		B21124 C10103 C60545	A16178 A16867 C10032 C10103 C10149 C30014 C60383		C70435 C70443 C70511	C10130	C30128	C10124 C10125	605064 C10005 C70408	B21111 C50354 C60546 C70491 C70492
5 E60	20561 C10032 C70567		605064 C60632	A82028 C60449 C60758 C60759 C70661	C60451 C60392		B21124 C60632 C70333	C60383 C70416		C60130 C70444 C70493	C10130	C10009	C10124 C10125 45099 16151 16308 C60392 C60692	605064 C70177 C70434	B21111 C60609 C70410 C70439 C70440 C70491	
5 F10	20561 41278Z C10032 C70567 C70646	C70448	C60632	A82028 C60449 605064	C10005 C70301		C60130 B21124 C60632 C70583 C70818	C10032		41278Z 605064 C60130 C70493 C70502	C70649	C10130 C10032 C60631	C70646 C70816 C70853	C60692 605064 C10032 C60100 C70128	C70439	
7 E32	C10031			A82028 B21125 C60131 C60440	C50871	C10110	C40415 C60130	A16178 B21111 C10149		C60130	C10130	71197 C30056		605064 C10130	12230 B21111 C50354	
7 E38	40526Z C60692		C70653	A82028 C60440	C60539 C10005 C70301	C10019	B21124 C60545 C70658	C10032 C30014 C60105 C70410		C60388 C70443 C70444 C70511	C10130	C30125	C10124 C10125 C30014	C10005	B21111 C50354 C60546 C70408 C70410 C70435 C70440 C70491	
7 E65	C10031 20561 40526Z		A82028 C60440 C70415	A82028 C60440	C70301		B21124	A16867 B21124 B25682 C70652 C70662		C10032 C70444 C70448 C70567 C70582	C10130	C60631	C10123 C60630 C70301	C10130 C70567	C60547	
7 F01	C30178 40526Z 20561,C70646 C70853	C70448	C10130 C60632	A82028 C30178 C10130	C70301		B21124 C60632 C70851	B21124 C10032 A82006		41278Z 605064 C70334 C70853	C70649		C10123 C60360 C70646 C70816 C70853	C60100 C70128 C70816		
X1 E84	C10031 40526Z C70334 C70853	C60691 C70448	C60632 A14424	A82028 C60449	C60410 C60411 605064		B21124 C60632	C10032	C70448	C60130 C60388 C70334 C70435 C70493	41278Z	C10130		C60392 C10031 40526Z C70128 C70654	C70439	
X3 E83	40526Z 605064 C60691 C70567 C70853		C70511	C60440	C50871 C60691		B21124 C60632	C10032 B21124 C70652		605064 C10031 C60388 C70444 C70511 605064		C60631	605064 40526Z	C60691 C60100 C10006 C70567	605064 C60547	
X3 F25	C60691 C10130 C30178 40526Z C70568	C60539 C60691 C60698	C60632	C60449 C10130	C70647 C70655 C70656		B21124 C60632	B21124 C60632 605064 C10032		C70128 41278Z C60130 C70444 C70493	C10130 C70649	C10130 C60631		C10032 C70816 C70853	C70439	
X5 E53	C10130 40526Z		C70427	C60449	C10006 C60691		C60547 C60632 B21124	B21124 C10032 C60547 C70410 C70427		605064 C60388 C70427 C70435 C70444 C70511	C10130	C30128	45099 A82007	C10032	B21111 C70491	
model																

model																
X5 E70	C60691 C60692 C70567	C60691 C60698	C60632 B21124	C60449	C60698			C60130 C60632 B21124	C10032 C60130 C70583 C70654		605064 C60130 41278Z C70435 C70567	C10130 C70649		C10123 C60630	C30178 41278Z C10005 C60691 C70128 C70567	
X6 E71	C60691 C60692 C70334 C70567	C60691	C60632 C10032	C60449	C60410 C60411 C60698			B21124 C60632	A16867 B21124 C60632 C70654		605064 C60130 41278Z C70435 C70493 C70567	C10130 C70649		C10123 C60630	C70128 C70567 C70853	
Z3				B21125				C10110	C10032 C60383		C10032 C60388	C10130	71197 C30125			
Z4	C10005 C10031 C70436	C70448	C70334 C70583	A82028	C10005 C60539 C70654			C10110	C60130 C70333 C70416 C70652 C70656		C60130 C60388 C70435 C70444 C70511	C70649	C10130	C10005 C10031	C70128 C70654 C70853	C70334 C70408 C70439 C70491
AX	C10018							11253 11255 11361 A52018	11253 11255 11361 58204Z			C10020 C10099				58204Z
Berlingo 96→02	10530		C10136		C10091	11257 C10010		11261	10495 10513 C10010	C10136 C60575	C30032 C30200	C10020 C40841 C60338		16308 C60619	15001 C60392	
Berlingo 02→08	C60151		C10136		C10091	11257 C10010		11261	10495 C10010 C60151	C10136 C60151 C60575	C30032 C30200	C10020 C40841 C60338	16308 	C60634 C60597 C60619	C60392	
Berlingo 08→	C60151		C40790		C10091			C40790		C60575		C10099 C10090	C60634 C60597 16308 C60619 	C60619 C60468 C60633 C60620		
C1	B22090 B21002		C10075					C10075				B25665		B23143 C30718 C30719 16308 C60615	C10077	
C15	10147							11361	10147 58204Z A82029			C10099				58204Z
C2	A17156				C10010 A17156	12409		C40790 C10091	C10091			C40841 C10099		C30718 C30719 C60615 16308	C30718 C30719 C60620	C60155
C3	A20001 A17156	C10091			C10091 A17156	12409	C50586 C50587	C10091 C10136	C10136 C60104			C40841 C10099		C30718 C30719 C60615 16308	C30718 C30719 C60620	C60155
C3 II	A17156	C10091			C10091 A17156	12409		C10091 C10136 C60337 C40790	C10136 C60104			C10099 C40841		C30718 C30719 C60615 16308	C30718 C30719 C60620	C60155

BMW

Citroen

# Citroen

C3 Picasso	C60151		C10091 C40790	C10091	C10091	12409		C60337 C40790 C10091	C40790 C60151		C60151	C10090		C30718 C30719 C60615 16308	C60151	10556	
C4	A20001 C60151	C60537 C60619 16308			C10091	C40338		C10091 C40790	A20001 A82029 C10091		A20001 C30032 C30200 C60151	C10099 C10090		16308 C60619 C60597 C60634 C60468	C10090 C60392 C60620		
C4 Picasso	A17156	16308 C60619	C40790			C40338		C40790	A20001 C10091 C60104 C70852	C60104	C60151	C10090 C60538	C40790	16308 C60619 C60597 C60634 C60468	C30718 C30719		
C4 Picasso 13→19	C60151		C10091 C60327					C60337 C40790 C60332 C70787	C60151 C10091 C70852	A82033		C60151		C10090 16039 C60619	C60151		
C5 00→04	A20001		A82033		A60953	C10010	C50867 C50604 C50605	C10091	10530 11261 A60953		C30032 C30200 A17156	C40841	C60104	A20001 C30718 C30719 16039 C60619	C30718 C30719	A82032	
C5 04→08	A20001 C10031				A60953	C10010	C50867 C50604 C50605	C10091 C60337	10530 A60953 C10091		A17156 C60392		C60104	A20001 C30718 C30719 16039 C60619	C30718 C30719 C60392 C60597 C60634	A82032	
C5 08→	C60151		C40790	C40790	C40790		C50867 C50604 C50605	C60595 C40790	C10090	C40790	C60151	C10090 C10099		C30718 C30719 16039 C60619	C70337		
C6	A60953 A17156 C10031	C60392			C10010				C10091		C60151			C30718 C30719	C30718 C30719 C60392		
C8 02→11	C10090							C10088 C40790	C10091 C60104			10147	C60104	C30718 C30719 C60633 C60619	A20001	C10090	
DS4 11→	C60151	C60392	C60104 C10091	C60104 C10091				C60332	C10091 C60327			C10090		C60633 C60619 C60634 C60597		C10090	
DS5 11→	C60151		C40790 C60104	C40790 C60104				C10091 C40790 C60332	C60327			C10090		C60634 C60597 C60619 16308	C60151		
Evasion I, II			15052			12409 C10021		11255 11361 C10020 C10046	11255 11361 C60104	C60104		C10099 C10090		C30718 C30719 C60619 C60633			
model																	

## Citroen











model														
XM II	10147					11257						C40841		C60155
Jumper I	10183													
Jumper II	10183					C10093								
Jumper III						C10093								
Jumpy I, II	C10090		15052			12409								
Jumpy III	C10090		C60104	15052		C40338								
Saxo	10147	C60618												
Xantia I	C10018		15052	A60953 15052		C10010								C60155
Xantia II	10147			A60953		C10010								A82032 C60155
Xsara I	A82029	C60618		A60953		C10010								A82032 15052
Xsara II				A60953		C10010								A82032
Xsara Picasso						C10010								
ZX	50150Z C10018													



Brava				10136				10093 11028 11031 11035 C10011 A52018	10073 10074 10159 10161	10136	10145 10146 C10053	10148	A12271C A12271S		A12271C A12271S	
Bravo 95→01				10136	12052			10093 11028 11031 11035 C10011 A52018	10073 10074 10159 C10011 A52018	A12271C A12271S	10145 10146 C10053	10148			A12271C A12271S	
Bravo 07→	A54978 15002 40506Z C60665			C60370	11033 57187Z 45188			10093 11031 C10155	20000 C10155		C60373		C60370 C60361	C60366 57187Z 45188		
Cinquecento								11000 11001 11043	11000 11001	10146 71147		10146				
Croma 90→96								10052 10053 10054 C10049	10041 10052 10053 10054			10093 10146				
Croma 05→10	A13011 C60370 45195			C60130				10093 C10155	C60130 C60374			C10053 C60373	C10045 C10136	C30366 A13011 C60370 C10005	C60366	
Doblo 00→09	15002 40506Z		C10136 C60370	15074 45087	C70122 C70123	C40338		10093 11028 11030 11031 C10011 A52018 C70667	C10011		A12271C A12271S	10093 10180 18089 C10053		C60579	45224	A12271C A12271S C10136
Doblo 09→	15001 45195 16031		45087 11031	20009 45195				10093 11031 C70303		10079	A12271C A12271S	10093 C10053 C60373	15074 C60361	C60370 C60361	45224	A12271S C10136 C60367
Ducato 94→02								11000 11001 11031 C10049 C30179	11000 11001			10027 C10053			45084	
Ducato 01→06	10183 C10146			15052 45195		C10093		11000 11001 11031 20242 C10049 C10155 C30179	11000 11001 20242 C10155			10180 C10053 10093			20502 45224	C10136
model																

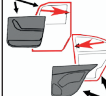



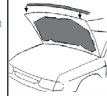
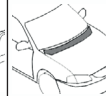
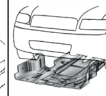
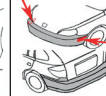
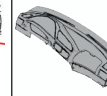



model																
Ducato 06→	C60370 10183			11031 45195		C10093		C10049 C30179 11000 11001 20242				C60373 C10053	12409	C60361 C60370 A15514	C60370 45224 15001	C10136
Grande Punto 05→12	16031 C60361 C60665		C70560	11033 15066 45188				11031 11000 11001	10180			C60373	15074 C60361	C60370 C60361	C60673 C60674 C70303	
Marca								10093 11028 11031 11046 11047 C10011 A52018	11035 11014 C10011 A52018			A12271C A12271S	10145 10146 10180 C10053	10148	45224	A12271C A12271S
Multipla	C70667				10148	12409 71103 C10019		10093 11030 11031	11025 11030			10180			45224 C10155	C70667
Palio				C60139	71147			10050 10093 11031 12438	11028 11030 10050 C10011				10146 10180 C60373			C10136
Panda 03→09	15002 40526Z		15074 40506Z	15074 40506Z	C70303	11061		11031 11028 C10011 A52018	C60130	C70585		10180		C10104 C60361	C70559	
Panda 09→	15002 40526Z		15074 40506Z	15074 40506Z		11061		11031 11028 C10011 A52018	C60130			10180		C10104 C60361	C60675 C60676 C70559	
Punto I 93→99	C60361 15002 40506Z 16031			12056	12056 45084			10050 10093 11031 C60130	10078 10079 11028 11030 C10011 A52018 C60130		10136 71184		10145 10146 18089			10078 10079 20000
Punto II 99→11	C60361 15002 40506Z			12056	11033 15066	11061		11061 11028 C10011 A52018	10078 10079			10180 18089			45224	10078 10079
Punto II FL 03→10	C60361 15002 40506Z				11033 15066			11031 11001 11002 C10158		C60359			10093 18089 C60373		45224	C10136
Punto EVO 09→	C60361 16031 C10031 C60665		C70560		11033 15066			11031 C60361 C10158					18089 C60373	15002 40506Z	C60360 C60370 C60361 C60151	C70303

**Fiat**





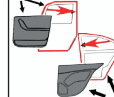
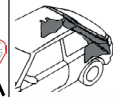
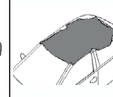

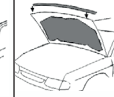
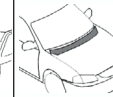
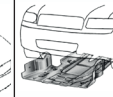
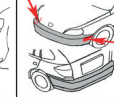
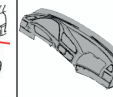



Fiat	Sedici	B23143	B23169	C10075	C10075	B23169 C60363			C10075	C10075			B23187 C60669	C10119 C10077	B23143	B23143	C60640
	Seicento								11030 11031	11030	71147		10180			45224	
	Stilo 01→08	15002 40506Z	15066			11033 15066	12409		10093 11028 11031 C10011 A52018 C10155	11030 11056 C10011 A52018 C10155			10180			57187Z 45188	
	Strada 99→05								10050 10093 11028 11030 11031 12438 C10011 A52018	10050 11030 A52018 C10011			10145 10180			45084 45224 C60139	
	Strada 05→						71147		12438				C60373			C60139	C10136
	Tempra	10073 10074			C10104				10093 11000 11001 11027 11035	10078 10079 11000 11001 11027 11035		10136	10027 C10049 C10053			20502	10078 10079 20000
	Tipo	10073 10074				12052			10093 11000 11001 11027 11035 C70575	11000 11001 11027 11035 C70852		10136 10169	10027 C10053			20502	20000
	Uno				10073 10074				11012 11025 11152				10134 C10049			45084	71147
Ford	C-Max	C60460 C70153		C50887	B23171	C60460 C10102 C70659			C40264 C70182	C40264		58211Z	A15749	58211Z C70671	C10102 C60460	58211Z C70671	
	C-Max 15→	C70671				C70659			C70304			C70149		C70671		C70339	
	Escort 99→05	59109Z A15266 C10102				41269Z C10102 C60106			A14424 A14545C A14545N A16178 A81113	A14424 A14545C A14545N A16178 A81113	A17016	C10102	C30016 A15749		A82020		
	model																

model																	
Fiesta 95→02	58211Z 59109Z C10102							A14545 A14545S A15440 A81113	A14545 A14545S A15440 A81113	60117 60118 60120 60121 A17016	58211Z C10102	A15749		58211Z			
Fiesta 02→07	C60339						C50865 C50866				C710153	A15749					
Fiesta/Fusion 02→12	58211Z										58211Z	A15749		58211Z	55107Z		
Focus 98→04	58211Z C60339 C70153						C50850 C50851	C10081			58211Z	A15749	C60109	58211Z			
Focus 05→08	58211Z C70153							C10081 C70182			58211Z	A15749		58211Z C60460	C70339 C70671		
Galaxy	C70153		C70795				C50886 C50887	C30847 C50844	C70795	C60433		A15749					
Ka 97→07	C10102				C10102						C10102	C30016 A15749			55107Z		
Kuga 12→19	C70153 C70338				C70587			C40264 C70304			C70149						
Mondeo 92→00	C10102				C10102 C60106						C10102	C30016 A15749		A82020	15253 A82020 C70339 C70671		
Mondeo 01→07	C70153											A15749		A82020 C10102 C70671	A82020 C70339 C70671		
Probe 92→97			80102 80103									A15749					
Puma 97→01	58211Z 59109Z							A15440	A15440		58211Z	A15749		58211Z A82020	A82020		
Scorpio	C10102				C10102			A14424	A14424	60117 60118 60120 60121	C10102	C30016 A15749			A15050		
Sierra	C10102				C10102			A14181 A14424	A14181 A14424		C10102	C30016 A15749	C30812		A15050		
Transit 94→00								A14545C A14545N A16178	A14545C A14545N A16178	60117 60118 60120 60121		C30016 A15749	C30023 C30812				
Transit 01→06	C60339 C70153 C70821										C10100 C10101	A15749	C10029 C10030		55107Z		
Transit 14→	C70578	C70342				C70342		C70304			C70149						

Accord 90→93	71176 B17379		B16775		B17057 B21104			B14313	B14313 B14695 B16775	B14697	B18746 C70137	71177 <b>B22143</b>	71176	B17143 B22116	B22025	
Accord 93→98	71176 C60472 B17058 B17379				B17057 B21104	B26296		B14313 <b>B18877</b> B19145 <b>B25628</b>	B14313 B14695 B25539	C60472	B18746 <b>B18877</b> C70137	<b>B22143</b>	C60913 B26079	B19233 B25354 C60472 C60913	B22025	
Accord 98→02	B19239 B17058 C60472		B19145 A175049		B17057 B21104			B14313 <b>B18877</b> <b>B25628</b> B19145 A175049	B19145	C60472 B19233	<b>B18114</b> B18746 <b>B19114</b> C70137		B26079 B25354 B19239	B25354 B19239 B26079 C60913		
Accord 03→07	C60647 C60472 B19239 B19233		C60552	C60552 C60693	B21104 B19233			A175049 <b>B25628</b>	A175047 A175047C	A175049	B19233 B19239	B18746 <b>B19114</b> C70137	C60477 B19239 C60646	B19233 C60913 B19239	B19233 B25354 C60913	C60512
Accord 08→	C60647 B19233 B19239 B25354	B19239 B26079	C60552	C60552 C60693				C60552 C60512 <b>C10070</b>	A175047 A175047C C60552	A175047 A175047C	B19233 B25354	B18746	C60477 B19239 C60646	B19233	B19233 B25354 C60913	C60512
City 02→08	B16782 B19239	B16782			B19233				A175047			<b>B19114</b> <b>B25663</b>		B19233	B25354	A175047
Civic 90→	C60472		B16775		B22148				B16775	B14697						
Civic 91→95	71176 B17058 C60472		B22072		B14698 B21104	B26296		<b>B18877</b> B19145	B14695	B22072		<b>B18114</b> B18746 <b>B23322</b>	<b>B19483</b> B24653	B22123	C60913	
Civic 95→00	71176 B17379 B19239				B14698 B21104	B26296 B26297		<b>B18877</b> B19145 B22068	B25539		B14697	<b>B18114</b> B18746 <b>B19114</b>	71177 <b>B19483</b> B24653	71176 B22123 C60472	C60913 B19233 C60472	
Civic 01→05	C60647 B19239	B16782 B26079	B19145 A175049		B19233 C60517(3D) B21104(5D)	C60567		<b>B25628</b> A175049	B14695 B19145 A175047 A175047C	B14697 B26998 C60472	<b>B19114</b> C60511	C60477	B19233	B19233 B60143 B60472	C60512	
Civic 06→11	B19233 B19239 C60647 C70184	B16782 C70154	A175049 A175048	A175049 C60693		C60567		A175049 <b>C10070</b>	B14695 A175047 A175047C	A175049	C60472	<b>B19114</b> B18746	B19239	B22089 B19233 C60913	B25354 B26998 C60472	C60512
Civic 12→	C60647 C60697	B16782						C70344	C70345		B19233	C60511 <b>B19114</b>	C60646	B19233 B25354 C60913	B19233 B25354 C60913	C60512
CR-V 97→01	B19239	B26297			B14698 B21104	B26296		B14313 <b>B18877</b> B19145	A175047 A175047C B14313 A175049 C60693		C60472 B19233	<b>B19114</b> C70137	<b>B19483</b> B24653	B17057 B19233 B22123	C60472 B19233 C60913	
model																

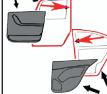
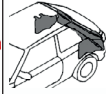
model																
CR-V 02→06	B16782 B19233 B19239	B16782 B26297 B26079	A175049		B23153 C60517	C60567		A175049 B18877 B14313	A175047 A175047C B14313 A175049 C60693		C60472 B19233	B19114 C60511 C70137	C60477	B19233	B19233 C60472 C60913	
CR-V 07→12	B19239	B26079 C70154	C60552	A175049	B19233 C60517			B18877 C60552	B14695 C60552 C60693		C60472 B19233	B18746 B19114		B19239 B19233	C60472 B19233 C60913	
CR-V 12→	C60647 C60697 C70184	C70154	C60552	A175049	B19233 C60517			C60552			B19233	C60511 B19114		B22089 B19233	B19233 C60913	
FR-V	B16782 B19233 B19239 C60647	B16782	A175049 C60693	A175049 A175049	B19233			A175049 C60693 C10070	A175047 A175049		B19233 B25354	B18746 B19114	C60477	B19233 C60913	B19233 B25354	
HR-V 99→03	B19239		A175049	A175049	B19233 B21104			B25628 A175049	A175047 B14695			B19114 B25663 C70137	B19483 C60477	B22123	B19233	
Jazz 02→ 08	B16782 B19239	B16782	C10075 A175049	A175049	B19233			C10070 A175049	A175047 A175049 C60693			B25628 B18746 C70137	C60477 C60693 C60464	B19233	B19233 B25354 C60913	
Jazz 08→	B19239 C60647	B26079	C10075 A175049	A175049	B19233			A175049 C60552 C70344	A175047 A175049 C60693			C60511 B19114	C60477 C60693 C60464	B19233	B19233 C60913	C60512
Legend 91→95	71176 B17379							B19145				B18114			B22116	
Legend 96→99					B21104 B25354	B26296 B26297		B18877 B25628	B16782		B25325	B15998 B18877	71177		B17143 B19233	
Legend 00→06					B21104 B25354	B26296		B18877 B25628	B16782		B25325	B18877 C70138			B19233	
Legend 06→	B16782 C70513	B16782						B18877 B25628				B19114 B25663		B25354		
Logo					B19233			A175049 B25628	B14695			B19114	B19483	B22123	B19233	B22025
Odyssey 95→99	C60472 B19233 B17058				B17057 B21104 B23153			B19145 B25628			C60472	B18746 B18877	B22143	C60913 B26079	B17143 B25354 C60472 C60913	B22025
Odyssey 00→04	C60472 B19233 B17058		A175049	A175049	B21104	C60567		B18877 B25628 A175049				B18746 B22068	B24653 B25663	B19239 B25354 B18877	B19233 C60913	
Odyssey 05→11	B19239 C60647		A175049	A175049				B18877 B25628 A175049 C60693	B19145 C60693		B19233 B25354	B25663 C60511		B19233 B25354	B19233	C60512
Prelude 91→96	71176 B14268				B17057 B21104							B15998				B14268
Prelude 97→01	71176 B14268		B19145		B21104 B23153			B25628	B19145			B19114 B15998		B26079	B19233 C60913	B14268

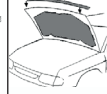
# Honda

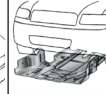
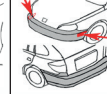
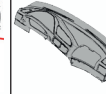
Accent 99→06	60001 B23303 C60462 C60666				60001 B26969 C60688			A175049 C10070				C60637 C60638	C10120	60001	60001 B14268	
Accent 06→10	60001 B23303 C60462 C60666 C70675				60001 B26969 C60688	B26969 C50235		A175049 C10070	60001 A175047 A175047C	B11146		C60637 C60638	C10120	60001	60001 B14268 B24370	C60512
Accent 10→	60001 C60462 C60666		A175049					A175049	60001 A175049			C60637 C60638	C10120 C70822	60001	60001	C60589
Elantra 00→06	60001 C60462 C60666		A175049 C70855			B25360 C50235		A175049	C70855			C60637 C60638	C10120		60001	
Elantra 06→10	60001 C60462 C60666	C70347	A175049 C70855					A175049	A175049 C60512 C70855			C60637 C60638	C10120	60001	60001 B24370 C60628	C60512 C60589
Getz	60001 C70675		A175047			B25360		A175049 C70347	A175049			C60637 C60638			60001 B22136	C60512
i10 07→12	60001 C60462 C60666 C70348			A175047		B26969 C50235		A175049 C70347	A175047 A175047C A175049	B11146			C70822		60001	
i20 08→12	60001 C60462 C60666 C70347 C70348		A175049					A175049	A175049 C60512 B11146	B11146	60001		C10120 C70822		60001 C70823	C60512
i30 07→11	60001 C60462 C60666		A175049	A175047				A175049 C70347		B11146		C60637 C60638	C10120	60001	60001 C70346 C70696	
ix35/Tucson 10→15	60001 C60462 C60666 B23303 C70348		A175049	C70855	60001 C60635 C60688	C60635		A175049 C70347	A175049 60001 C70855		60001	C60637 C60638	C10120 C70822	60001	60001 C70347 C70678 C70823	C60589
Santa Fe 00→06	60001 C60462 B23303 C70675		A175049		C50235 C60688 B26969	B26969 C50235		A175049 C10070 C70347	A175049 C70855	B11146	60001		60001		60001 B14268 60003	
Santa Fe 06→12	60001 C60462 C60666 C70348			C70347	60001 C50235 C60635 C60688			A175049	A175049 C70855			C60637 C60638 B18692	C10120 C70822		60001 B14268 B24370 C70823	
Sonata 98→05	60001 C60462 C60666 B22136				C60635 C60688	B25360		A175049 C70347			60001	C60637 C60638	C10120		60001 B22136 C70823	
Sonata 05→10	60001 C60462 C60666			A175047	C60515 80106	80106		A175049	C70677			C60637 C60638 C10070	C10120 C70822		60001 B24370 C70823	C60512 C60589
Tucson 04→10	60001 B23303 C60462 C60666	C60635	A175049	C70855	C50235 C60688	60001 C50235 C60635		A175049	A175049 60001			C60637 C60638		60001	60001 B14268 C70307 B24370 C70307	C60589
model																

Kia











model																
Carnival 99→06	B16858 B22136 C60462 C60666					C50054		A175049				C60690		60001	60001 B22136	C60589
Carnival 06→10	60001 C60462 C60666		A175049 C70855	C70855	C60635 C60688	B25360 C50235		A175049				C60637 C60638	C70822	60001	60001	C60589
Ceed 06→12	60001 C60462 C60666							A175049	60001 A175049		60001	C60637 C60638	C10120 C70822	60001	60001 B24370	
Picanto 04→10	60001		A175047 A175049	A175047	C60635 C60688	B26969 C50235 C60688		A175049 A175047				C60637 C60638	60001		60001 B22136	
Rio 05→11	60001 C60462 C60666		A175049	C70855		B25360 C50235		A175049				C60637 C60638	C10120 C70822	60001	60001 B22136 C70678	C60589 C60512
Rio 11→17		C70549	A175049					A175049 C70683					C70822		C70517	
Sorento 02→09	60001 C60462 C60666	C60635			C60635 C60688 C50235			A175049	A175049			C60690	60001		B22136	
Sorento 09→	60001 C60462 C60666 C70675	C60635 60001 C70677	A175049	C70855	C60635 C60517	C50235 C60635		A175049 C10070				C60690	60001 C70822		B24370	
Soul 08→13	60001 C60462 C60666			C70855	C60635 C60688	B25360 C50235		A175049	A175049			C60637 C60638	60001		60001	C60589
Sportage 04→10	60001 C60462 C60666 C70675	C60635	A175049		C60635 C60688 C50235	C60635 C50235 C60688		A175049 C10070	A175049			C60690 C60637 C60638	60001	60001		
Sportage 10→15	60001 C60462 C60666	C60635			C60635 C60688			A175049				C60690 C60637 C60638	60001		C70678	
Dedra 94→99					10136 12052			10093 11046 11047 C10104				10146 22063			20502	20000
Delta 93→99			10002		10136			10093 10146 11028 11046 11047 A52018 C10104 C10155	C10011 A52018 C10155		10136					
Delta 08→						12409		C10155	C10155							
Kappa	71184				71184			10052, 11031	10052 10053 11030		C70667	10146 10180				10052 10053 10054

Lancia



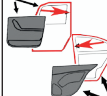



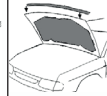
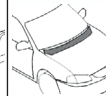
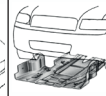
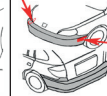
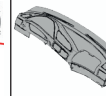



# Lancia

# Lexus

Lybra	10146							10052 10053 10093 11030 11031 C10104	10052 10053 10054 11030 20000 50381Z			10180				10052 10053 10054
Thema								10052 10053 10054 11007 C10049	10052 10053 10054 11007 20000	C70667		10146		C70562		10052 10053 10054
Thesis								11028 C10011 A52018	A52018 C10011 C70667			10180 C10049				
Y 95→03								11031	11028 11030 C10011			18089				
Y 03→								11031	11028 11030 C10011			18089				
ES300 96→01					B25675			B19257 C10070		B25270		B22010 B22146 B25665	B22097	C60614 B22048	C10077	
ES300/330 01→06	B23143 B22090 B25837		C10075	C10075 C10076	C10075 C10076			C10070	B22085		C10077	B22010 B22146 B25665	B24649			C10075
ES350 06→	B21002 C60611	C10076	C10075			B22166		C10070	C60642 C60643 C10075			B22146 B25364 B25665		B22049 B22090 C60614		C10075
GS30/35/43/ 460 05→11	B22090 C70320	C10076	C10075			C60553		C10070 C60649 C60553 C70321	C10075 C60642 C60643	C10075	C60459	B22146 B25364 B25665	60001 B25364	B22049 B22090 C60614 C70320 C70706	C60459 B22626 C60614 B22049 C70320	C60512
GS300/400/430 97→05			C10075	B19257	B25675			B19257 C10070 C70321	B24649 C60642 C60643			B22146 B25665		B22090 B22049 C60614 C70320	B25376 C60611 C70367	
IS200/300 99→05	B22090 C60611 B21002		C10075 C10076	C10076				C10070 C10075	C10075 C60649 C10075 C60642 C60643	C10075		B22146 B25665		B22049 C60614 B25636 C70169 C70706	C10077 B24370 C60614	C60512
IS250/350 05→13	C60614 B22049 B22090 C70320		C10075	C10076	C60553 B24370 C60614 C70579			C10070 C10075 C60649	C10075 C60642 C60643	C10075	C60459	B22146 B25364 B25665	B25364 60001	B22090 B25837 C60611 C70320 C70706	C60459 B22626 C70367	C60512
LS400 94→00	B22090 C60614		C10075	B25270		B22110		C10075 B19257 C10070	C10075 C60642 C60643			B25620 B22146		C60578 C60614 C70320	B22111 C70367	
model																



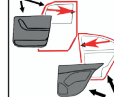
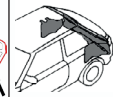
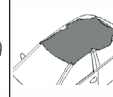

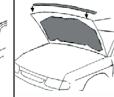
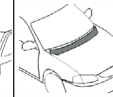
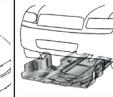
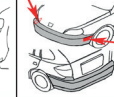
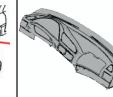





Lexus

Mazda

model																
LS430 00→06	B22090 C60614 C70320		C10075		B25675 C70579			C10070 C60649 C10075	C10075 C60642 C60463	C10075		B22146 B25665	60001 B22146	C60614 B22049 C70320	B25376 C60614 B22626 C70367 C70372	
LS460 06→	B22090 B22049 C60614 C70320		C10075		C60553 B24370 C70579			C10070 C60553 C60649	C10075 C60642 C60463		C60459	B25665 B22146	60001 B22146	B22090 B25837 C60614 C70320 C70706	C60459 B22049 C60610 B22090 C70367	C60512
RX270/350/ 450 08→	B22090 B22049 C60614	C60459 C10076 C70361	C10075 C60649	C60649	C10076 B24649 C70579			C10070 C60553 C60649	C60553 C60642 A175047		C60459 B22097	B25665 B22146	60001	B22090 C60607 B22626 C70827	B22626 B22049 C60614 C70317 C70367 C70369	C60512
2 03→07	B25636							A175049	80103 80102				B25636		B17058 B23153	
2 07→	B25636				B23162			A175049 B25291 C70157	C60512 80102 80103			B25291 C60695	B25636 B25291			C60512
121	B16858 B21002							B18692 C70158	80102 80103			B22143 C70174				
929	B16858				B23162			B18692 C10075	80102 80103		B22158	B22143	B22044		B17058 B22136	
3 03→09	B16858 B25636		C60512 C10075		B23162 C60696			C10075 B25291 C70157	80102 80103 C10075	80103	B22158	B22143 B25291 C60695	B25636 B25291	B23153	B17058 B22136 B23153	C60512
3 09→	B16858		C10075		B23162 C60696			C10075 B25291	80102 80103			B25291 B22143 C60695	B25636 B25291	B25628 B23153	B23153 C70698	C60512
323 89→94	B21002							B18692 C10075 C70158	80102 80103 B25574		B22158	B22143 C70174			B17058 B22136	
323 94→98	B21002 B25636							B18692 B25291 C10075	80102 80103 B22044			C60695		B25636	B17058 B22136	
323 98→03	B16858 B25636		C10075	C10075				B18692 C10075	B22044 B22045			C60695 C70174		B25636	B17058 B22136 B23153	C60512
5 05→10	B25636		80102 C10075 C60512	C10075	C60696 B23162			A175049 C10075 C70157	80103 C10075	80103		C60695 B25291 B22143		B23153	B17058	C60512
5 10→	B25636 C70774		C10075	C10075	C60696 B23162			C10075 B25291	80103 C10075			C60695 B25291 B22143	B25291	B23153	C70698 C70774	C60512
6 02→07	B25636		C10075		C60696 B23162			B17058 A175049 B25291	80103 C10075	80103		C60695 B25291 B22143	B25291	B16858 B25636	B23153	C60512
6 07→13	B25636 C70518		C10075		C60696 B23162			A175049 C10075 C70157				C60695 B25291 B22143	B25291	B16858 B25636 C70518	B17058 B23153 C70518	C60512
626 87→92	B21002							B18692	80103	80103	B22158	C60695		B22044	B17058 B22136	80103

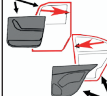
**Mazda**



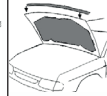
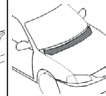
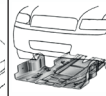
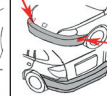
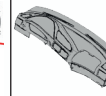









**Mercedes**

626 92→97	B16858							B18692 B25291 A175049	80103 B17058	80103		B22143 C60695	60001 B22044	B22136	80103	
626 97→01	B16858 B14636							B18692	80103 80102			B22143 C60695 C70174	B22148	60001	B23153	
CX-7 07→	B16858 60001		80102			B23162 C60696 C70349		B14313 B17058 B25291 A175049 C70157	80103 B14313 C10075	80103		B25291 C60695	B25636 B25291	B23153 B25636 C70698	C60512	
CX-9 07→	B25636	C70527	80102			B23162 C60696		B17058 C60512 B25291 A175049 C70157	80102 B17058 C10075 C60512			B25291 C60695	B25636 B25291	C70518	B22136 B23153 C70518 C70698	C60512
E2000/E2200			80103					B18692 B22158 C70158	80102 B22158	80103				B17058 B23153	B22158 B25574	
MPV 99→06	B22049 B25636		80102 C10075			B23162		B18692 A175049	80102 80103 C10075		B22158	B22143 C60695	B16858	B22136 B23153 B25636	80103 C60512	
Xedos 6 92→99	B16858							B18692	80102 80103			B22143 C60695 C70174	60001 B16858 B22045	B22136		
Xedos 9 99→c	B16858							B18692 C10075 B25291	80102 80103		B22158	B22143 C60695 C70174	60001 B16858	B23153		
Sprinter →06								10430 B23171 C10032	10430 B23171 C10032 C30014	C70699	C60385			C70310		
Sprinter 06→19					C60394			C60436	C60436	C60436 C70699				C70310		
Viano				A82019	12315	C60389	C10032	C10032 C30014								
Viano 04→							C60436	C60436	C60436							
Vito		C30919 C60412		A82019	12315	C60389	10431 B23171 C10032 A82027 C70309	10431 B23171 C10032 C30014 C70309		C60385						
Vito 04→							C60436	C60436	C60436							
W123					A11751 A13256		A12794 A15054 C10032	A12794 A15054 C30014							C70519	
model																

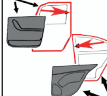



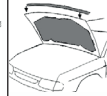
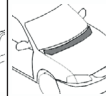
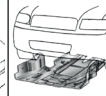
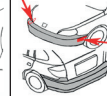
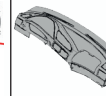







ASX 10→	C10145 B22088		C10075	C10075	B25237 A175048			C10070 C10075 C10076	C10145 C10120			B23184 B25291		B22088	C10145 B22628	C60512
Carisma 95→04	C60434							B25624	B25578		C10031	B23184 B25628		C60434 C10032	B25700	
Colt 96→04	B23303 C60434 B25700				B24370			C10071 C10075 C60543			C10145	B23184 B25291	B25291		B25700 C10145 B19233	C60512
Colt 04→08	B22628											B23184 B25291		B22628	B22628	
Galant 96→06	B23303 B16858				B23303 B25237			B25624 B22132 C10070				B23184 B25628		B22088 C10026	B19233 B24370 B25700	B22110
Galant 06→12	B23303 B16858		C10075	C10075				C10070 C10075	C10075 C10076		C10145	B23184 B25628		B16858	C10120 B16858 B22088 B24370 C70111	C60512 B24370
Lancer 95→00	C60434							B25624					B25291	C10026 C60434	B25700	
Lancer 03→08	B25700 C10145	C70112			C10076 B25237 C70111			C10070 C10075	C10120 C10075	C70111	C10145	B23184 B25291	B19483	B22088	B19233 C10145	C60512
Lancer 07→	B25700 C10145		C10075	C10075	C10076 B25237			C10070 C10075 C60512	B24370 C10075 C10145			B23184 B25291 C70603	B19483 B19239	B22088 B21002	B19233	C60512
Outlander 01→06	B25700 C10145	C70112	C10075	C10075	B25237 C70111			C10070 C10075	C10120		B19233	B23184 B25291		C10026 B22628	B19233 C10145	C60512
Outlander 06→12	B25700 C10145	C70112	C10075	C10075 C10145	C10076 B25237 C70111			C10070 C10075	C10075		B22628	B23184 B25291 C70603		B19233 B22088	B19233 B22088	C60512
Pajero 91→00	B16858 B23303		C10118		C70111							B23184 B14737				
Pajero 99→06	B16858 B23303	C10076 C70111 C70112	C10075	C10075	C10076 B25237 B19239 C70111			C10070 C10075 C60512	C10075 C60512			B23184 C10070			B19233 B24370	C60512
Pajero 06→21	B16858 B23303	C10076 B23303 C70684	C10075	C10075	C10076 B25237 B19239	C70684		C10070 C10075 C60512	C10075		B19233	B23184 B25291 C70603			B19233 B25700	C60512
Space Star 99→06								A82027	A82027			B23184 B25628		C10031	B25700	
model																





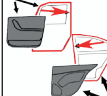

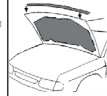
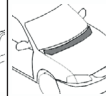
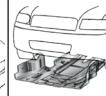
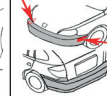
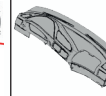

model																
Almera N15 95→00	B22088 B22182 C60623		C60599					C60689			B22088	B22095 B22125	B22181		B22089 B16858	
Almera N16 00→06	B22088 B22182 C60623		C60599				C60599 C70551	C60431			B22088	B22125		B22088	B22089 C10077	
Micra K11 92→02	B22088 B22182 C60623		C60599				B22095 C60599				B22088	B22095 B22125	C60477	B22088	B16858	
Micra K12 02→10	B22088		C60599				C60599 C70551	B25636 B25276 C60689			B22088 C40286	B22125	B22181	B22088	C10077	
Murano 02→07	B22088 B22182 C60623				C70188		C60694 C70140				B22088	C70166	C60689	B22088 B22089	B22089	
Murano 09→	B22088				C70188		C60694	B22088			B22088 C40286	B22125		B22088 B22089	B22089	
Navara D40 04→13	B22088 B22182 C60623 C70167	C10074 C60431	C60599		C10074 C60431		C60599 C60694				B22088	B22125				
Note E11 04→13	B22088 C60623		C60599				C60599 C70356 C70551				B22088 C10128 C40286	B22125	B22181 C10077		C10077 B22088	
Pathfinder R50 96→04	B22088 C60623	C10074 C60431			C10074 C60431		C60599 C60694				B22088			B22088 B22089	B22088 B22089	
Pathfinder R51 05→	B22088 B22182 C60623		C60599				C60599	C60599			B22088	B22125	C70858		B22089 C70553	
Patrol Y61 97→13	B16858 B22088 B22182		C60599				C60599 B22095 C60694 C70140 C70528				B22088	B22095 B22125	B22181	B22088 B22089	B22089	
Primera P10 90→95	B22088 B22182 C60623						C60599 C60629	C60599 C60629 C60689				B22125	B22181 C60477 C60431		B16782 B16858	
Primera P11 95→02	B22088 B22182 C60623		C60599				C60599	B25636 B25276			B22088	B22125	C60477 B22181 C60431	B22088 B22181	B22089 B16858 C10077	
Primera P12 02→08	B22088		C60599		B22088		C60599 C60629	C60689 C70313			B22088	B22125	C60477 C60431 C10077	B22088	B22089 B16858 C10077	
Qashqai 07→13	B22088	B22088					C60599	C60599 C70167			B22088 C10128	B22125	B22088 B22181	B22088	B22088 B22089 C70553	
Sunny 95→98	B14275 B22088 B22182 C60623		C60599					B25636 B25276 C60689			B22088	B22125	B22181	B22088	B16858	B14275 B14695







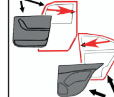
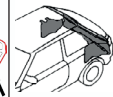
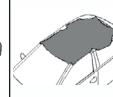

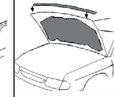
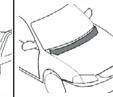
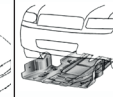
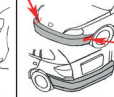
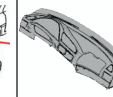
Terrano II 93→03	B22088 B22182 C60623	C10074 C60431	C60599			C60431		C60629	B25636 B25276		B22088	B22125	B22181	B22088	B22118 B22089		
X-Trail 01→07	B22088		C60599		B22088 C10077			C60599 C60629 C70356	C60599 C60629		B22088 C10077	B22125	B22088	B22088	C10077 B22089 C70553		
X-Trail 07→	B22088	C70139	C60599		C70165			C60599 C60629	C60599 C60629		B22088 C10077	B22125	B22088 C10077	B22088	C10077 B22089 C70553		
Astra F	A12710 A13011 C10146		A82033	C70554				10495, 10513 57154 603011 C60130 C60369 C70554	10495 10513 603011 C10094 C60130	C60395	604029 14202	50270Z		C60613 40526Z	14202 C10009	A14916 C60130	
Astra G	A13011 C10146 C70789	41278Z C60132	A82033		A13011 C60132 C60140	C10114	B25694 C60378	57154 603011 C50550 C50844 C60130 C70554	603011 A82033 C70554		604029	50270Z		41278Z C60370 40526Z	41278Z A13840 C10005 C10008 C60099	A14916 C60130	
Astra H	A13011 C10146 C60100		603011 A82033 C60327 C70555 C70556	C60327 C70555 C70556				57154 603011 A12301S C50550 C50844 C60130	41278Z 603011 C60130 C70554 C70556			50270Z	C60115	C60370 40526Z	C10005 C10008 C10009 C10094 C60100	A14916 C60130	
Astra J	C10146 C60100 A13011		C60327 C70555 C70556	C60327 C70555 C70556				57154 C60130	C60130 C70556		C60644			C60370 40526Z C60644 C70789	C60100 C60644 C70139	C60130 C70556	
Calibra	A13011 C10146	15041	A82033		15041 A12710			10495 57154 603011 C60130 C70554	10495 603011 C60130		14202 604029	50270Z 603031		C60613 40526Z	57280Z A12710 C10094	A14916 C60130	
Corsa B	A12710 A13011	41278Z	A82033		C60132			10495, 10513 57154 603011 C50550 C60130 C70554	10495 10513 41278Z 603011	C60395		50270Z 603031		C60613 40526Z	14202 A82024 C10094	C60130	
Corsa C	A13011 C60099	41278Z C60317	A82033 C60327 C70555 C70556	C60327 C70555	A13011 C60140			57154 603011 603012 A12301S C50550 C60130 C70554	603011 C30927 C60130			50270Z C60396		C60370 40526Z	41278Z A13011 C10005 C10009 C30927	C60130	
Corsa D	A13011 C10146 C60100		C60327 C70555	C60327 C70555 C70556	C60140			57154 603011 A12301S C50844 C60130 C70554 C70555	603011 A12301S C10146 C60327 C70554 C70556		C10008	50270Z		C60370 40526Z	57280Z C60100 C60598 C60600	C60130	
Insignia A	C10146 C60100 C70789		C60327 C70555 C70556	C60327 C70555				57154 C70554			C60644	50270Z		C60370 40526Z C60644	C10009 C60100 C60644 C70789		
model																	

model																															
Meriva A	41278Z A13011 C60099		C60327 C70555 C70556	C60327 C70555 C70556					B25694 C60376 C60377	57154 603012 C50550 C50844 C70554	603011 C30927				50270Z C60396		C60370 40526Z	C10005 C10009 C10146 C30927													
Meriva B	A13011 C10146 C60100		C60327 C70555 C70556	C60327 C70555 C70556						57154 C50550 C70554	C70554 C70556			50270Z		C60370 40526Z	C10005 C60100														
Mokka A	C10146 C70789	C70790	C70855	C70555 C70855	C70587	C70587																								C70149 C70789	C70859
Movano A						71187 71188																									
Omega B	A12710 A13011 C10146		A82033		A12710										604029	50270Z 603031		C60613 40526Z	A13840 C10008 C10094											A14916	
Signum	A13011 C10146 C60100		A82033 C60327 C70555 C70556	C60327 C70555	A13011 C60132													C60370 40526Z	C10005 C10008 C10094 C60100												
Tigra A	A12710 A13011		A82033		C60132	15041										50270Z 603031		C60613 40526Z	45099 A82024 C10094											C60130	
Tigra B	A13011															50270Z C60396		C60370 40526Z	C10005												
Vectra A	A12710 A13011															50270Z 603031		C60613 40526Z													A14916
Vectra B	A13011 C10146		A82033		A13011 C60132 C60140				B25694	57154 603012 C50550 C70554	10495 A82033 C30927				50270Z		C60099 C60613 40526Z	A13840 C10005 C10094 C30927 C60099											A14916		
Vectra C	A13011 C10146 C60100		A82033 C60327 C70555 C70556	C60327 C70555	A13011 C60132					57154 603012 C50550 C70554	C60327						C60370 40526Z	A13011 C10005 C10008 C10094 C60100													
Vivaro						71187 71188																									
Zafira A	A13011 C10146	41278Z C60132	A82033		A13011 C60132 C60140	C10114			B25694	603011 C50550 C50844 C70554	603011 A82033 C60130 C70554				604029	50270Z		41278Z C60370 40526Z C60099	41278Z C10005 C10008 C10094 C60099										A14916 C60130		
Zafira B	A13011 C10146 C60100		A82033 C60327 C70555 C70556	C60327 C70555	A13011					57154 603011 C50844 C70554	603011 C60327 C70554				50270Z		C60115 C60370 40526Z	57280Z C10005 C10008 C60100												A14916 C70556	



107	B22090 B21002		C10075					C10075	C10075			B25665		B23143	C10077	
106 91→96	10147					12408 11255			A82029			C10099 10147				
106 96→03	10147 20251					12407 12409		C60374	A82029 C10090 C60374			C10099 10147				
206	C10090	C60619				12409	C50582 C50583	C10091 C60337 C10136	58204Z C10091 C10136 C60337		C30032 C30200 C60151	C10099 C40841	12409 C30014 C60104	C30718 C30719 C60620 C60634	C60392 C60634 C60620	C10136
206+ 07→	C10090	C60619				12409		C10091	C10091 C10136			C10099 C40841	12409 C30014	C30718 C30719	C60392 C60634 C10090	
207	C60151		C10091	C10091	C10091	12409		C10091 C40790 C60104 C60337	A82029 C10091 C60104 C60151		C60151	C40841		C30718 C30719 C60615 C60633	C10090 C60104 C60620	
306 93→97	C10018 C10153		C10136			11255 12408		11361	10147 11361 58204Z C10136		C30032 C30200	10147 C10099			50150Z	
306 97→01	C10018 C10153		C10136			12409		A82030	10147 58204Z C10010 C10136		A82032 C30032 C30200	10147 C10099			50150Z	C60155
307 01→05	A20001	C60537	C10136 C60316			12409		A82030 A82031 C10091 C60316	A82029 C10090 C10136 C30014	C60316	A20001 A82032 C30032 C30200	C10090 C60338		C60634 16308 C60620	C60620	
307 05→08	A20001	C60537	C10136 C60316			12409		A82030 A82031 C10091 C60316 C60337	10147 A82029 C10090 C10136 C30014	C60316	A20001 A82032 C30032 C30200	10147 C10090 C60338		C60634 16308 C60620	C60620	
308 07→13	C60151	C60537 C60619 16308	C10153					C40790 C60595	C10091 C30014 C60151 C60327		C60151	C10091 C10099	C10091	C60634 C60597 C60619	C60615 C60104 C10090 C60634	
405						11255		11361 C10068	11361 58204Z A82029			10530				
406 97→99	10147 A20001 C10090	C10136 15052	C10136 15052			12407		C10088 11261	11261 58204Z A82029 C10010 C10136		A82032	C10090 C10020		C60634 C60597 C60619	C70337	
model																

model																
406 99→04	10147 A20001 C10090	C10136 15052	C10136 15052			12407		C10088 11261	11261 58204Z A82029 C10010 C10136		A82032	C10090 C10020		C60634 C60597 C60619	C70337	
407	C10031 A17156	C60619	C40790	C40790		C10010		C10020 C40790	C10091	A82033 C10091	A82032	C10091 C10099		C30718 C30719	C60619 C60634 15001 C60468 C70337	
607 99→04	A20001		C10136	C10136				A82031 C10091	10147 C10090 C10091 C60316		C30032 C30200 C30718 C30719 A20001	C10090 C10020	C60104	C60633 C60619 A20001	C60620 C70337	
607 04→10	A20001		C10136	C10136				A82031 C10091	10147 C10090 C10091 C60316		C30032 C30200 C30718 C30719 A20001	C10090 C10020	C60104	C60633 C60619 A20001	C60620 C70337	
806						C10021 12409		11361 C10020 C10046 C10068	11361 C60104			C10090 C10099		C30718 C30719 C60619 C60633		
807	C10090							C10088 C40790	C60104			10147	C60104	C30718 C30719 C60619 C60633	A20001 C30718 C30719 C60392	
1007	A17156	16308	C60337 C10091			12409		C10091				C40841	C10091	C30718 C30719 16308 C60619	C60392	
Boxer I	10183							C30179 20242 A52018	20242			10027				
Boxer II	10183					C10093		C30179 20242 A52018	20242							
Boxer III						C10093		20242 A52018	20242				12409		C70337	
Expert I, II	C10090		15052			12409		C10046 11253 11255 C60104	C60104			C10090 C10099		C30718 C30719 C60633 C60619	C30718 C30719 16308 C60619 C60634	C60104 C10090 C60620
Expert III	C10090	15001	C60104			C40338		C40790 C60104 C70787 C70852	15052	C70852		10147		C60633 C60615	A17156 C30718 C30719 C60392 C60633	C60104 C10090

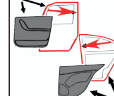
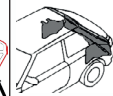
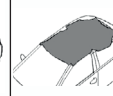
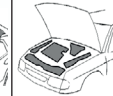
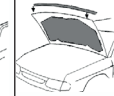
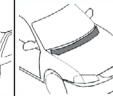
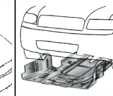
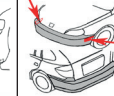
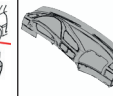
Partner 96→02	10530	C10010	C10136 15001 15052	C10136 15001 15052		C10010		11261 C10044	10495 10513	C60575	C30032 C30200 C60392	C40841 C60338		16308 C60619	C60392	10530 C60155 C60575
Partner 02→09	C60151		C10136 15001 15052	C10136 15001 15052		C10010		11261 C10044 50150Z	10495 10513	C60575	C30032 C30200 C60392	C40841 C10020	C60634 C60597 16308 C60619		C60392	C60155 C60575
Partner 08→	C60151		C40790	C60104				C40790 C60104	C10091 C40790	C60575		C10090 C10099	C60634 C60597 16308 C60619		C60620	C60575
Clio I	A18000					12431	50358Z 57125Z C10108	10556 11383 12438 C10061	10556 C10061		C10128	10551			C10128	
Clio II	50129Z A18000					C10098 C60534	C10108 C50586 C50587 C50856 C50858 C50859 C50861 C50862	C30826 C30961 C60141	A60953 C30826 C30961 C60141 C60357 C70852		C10128 C60468	10551			C10128 C60468	
Clio II (Phase 3)	A18000					12443	50358Z	10556 12438 C10061	10556 C10061							
Clio III	50129Z C40881 C70686	C60568 C60572 C60574	C40790 C60573			C60565		10556	10556 A60953 C40790 C40881 C60574		C10128	10551 C60572		C60468	C10128 C60468 C70852	C40881 C60574
Espace III									10067							
Espace IV	50129Z	C60572	C40790					10556 C30141	10556 C30141 C40790 C60572		C10128	10551		16308 C60621 C60633	C10128 C60468	
Kangoo I	A18000		C60572			71187 C30995		11383 C30141 C30961 C60141	A60953 C30141 C30961 C60141		C10128	10551		C10045 C60468	C10128 C60468	
Kangoo II	50129Z C60151		C40790 C60573						C40790 C60574		C60151					C60574
Kadjar	C70570	C40790 C70796		C70686				C60332	C70570 C70686					C70570	C70852	
model																









model																						
Laguna I	A18000					12431	50358Z	10556 11383 A52018 C30961	10556 A52018 A60953 C10024	C40976	10551 19282											
Laguna II	50129Z C60151						C50863 C50864 C60149 C60150 C60397 C60398	10556 11383 C30141 C60574	10556 C30141 C60574	C10128 C40135 C40976 C60151 C60573	10551 C60572	16308 C60621 C60633	C10128 C60468	C60572 C60574								
Laguna III	C60151	C60572 C60574						C60332	C60574	C70685	C60151											C60574
Master I	50129Z A18000					71187 71188		11009 11383 C10061 C30141 C40040	11009 C10061 C30141	C10128	10551 19282	C60468	C10128 C60468									
Master II	50129Z A18000					71187 71188		10556 11383 C10061 C30141 C40040	10556 C10061 C30141		19282	C10128	C10128									
Megane I	50129Z					12445	C50856 C50858 C50861 C50862	10556 11383 C30141 C30826 C60357	10556 15001 A60953 C30141 C30826 C60357	C10128	10551 19282		C10128									
Megane II	50129Z	C60572	C40790 C60573			C10098	C50582 C50583	10556 11383 A52018 C30961 C60311 C60566	10556 A52018 A60953 C40790 C60574	C10128	10551 C60572	C10045 C60468	C10128 C60468	C60574								
Megane III								C60332 C70787	C60574 C70852											C60602		C60574
Megane Scenic	50129Z					12445	C10108	10556 11383 12438 C30141 C30142 C30961 C60357 C60566	10556 15001 C30141 C30142 C30961 C60357 C60566	C10128 C40976	10551 19282	C10045 C60468	C10128 C60468									
Modus	50129Z	C60568	C40790					11383	A60953 C40790	C10128		C10045 C60468	C10128 C60468									
Safrane	A18000					12431	50358Z	10556 11383	10556		C10128	10551										C10128

Scenic I																	
Scenic II	50129Z	C60572 C70786	C40790				C50586 C50587	10556 C60566	10556 A60953 C40790 C60574		C10128	10551		C10045	C10128	C60574	
Trafic I								10556 11009 C10061 C30961	10556 11009 A60953 C10061 C30961			10551 19282					
Trafic II	50129Z							10556 A52018 C30141 C30826 C60141	10556 A52018 A60953 C30141 C30826 C60141	C70608	C10128	10551		C10045	C10128		
Twingo	50129Z							10556 11383	10556		C10128	10551			C10128		
Twingo II		C60574							C70686					C70686			
Vel Satis	50129Z C40881		C40790					10556 C30141 C40881	10556 C30141 C40790 C40881		C10128	10551		16308 C60621 C60633	C10128 C60468	C40881	
Alhambra 96→00	15502	16305 C70772			C10022			10909 A14720 C30847 C50844	15504	C60433	C60050 C60550	10909 20514 50142Z	C30354	C60577 C60581 C60579 C60603	20508 20513 C60587 45224	C10007 C60589	
Alhambra 01→10	15502	16305			C10022 C70141 C70804			10909 A14720 C30847 C50844	15504 C70768	C60433 C70804		10909 50142Z  20514	C30354	C60577 C60581 C60579 C60603	20508 C60587 45224 C60587	C10007 C60589 C70692	
Altea	C10022 C60672	16305 57121Z	C60526	C30482	A15814		C50867		15504 C30482 C70327	C60433	605064 C70634	50146Z		C60578 C60579 C60460 C60580 C60577	15504 C30178 C10022 C60579 C60460 C70327	C60583 C60589 C70692	
Arosa 00→04	C10022 C60672		10914		15012 C10022			10909 C10156 C30178 C70804	15504 C10156 C30178 C70327		C60050 C70126	10909 50146Z		70143Z	C10022	C70692	
Cordoba 93→99	15502 C10031		A82001 C70806				20122 C50093	16304 C10121	10914 A11888 A82001 C10031 C10121	A82001 C30482		50142Z C60671	C30020	70143Z C10031	15502 20513		
model																	

model																
Cordoba 99→02	15502 C70327	20508	A82001 C10022					16304 C10087	10914 10918 A11888 A82001 C10121 C30847 C70327	A82001	C60042 C60050 C60550 C70126	50142Z 50146Z		70143Z C60303	C60392 C10022 15507 C70327	11453 A12954
Cordoba 03→09	C10022 15507	C60303	C30116 10914 C70141 C70804		C30482			11468 C60587 C60583	10914 A11888 C70327		C70634	50146Z		70143Z 45168 16305 C10022 C60580 C60577	15504 C30178 C10022 C60672 C60460 C70300 C70327	11453 A12954 C60583 C60589
Exeo 08→13	80101 C10131 C10134 C10022 15507 C70631		C30482 C70300					C50468 C10157 C70802	15502 C30482		C70126		80101 + C10131 C10127 + C10133 C10126 + C10133 (diesel) C60133 C60134	15504 C60409 C60468 C10022 C70127 C70601		C60589
Ibiza 93→99	15502 C10031		A82001 C10022 C70327 C70806				20122 C50093	16304 C10121	10914 10918 C30482 A11888 A82001 C30847 C70327	A82001		50142Z C60671	C30020	70143Z C10031 C60467	15502 20513 C60392	
Ibiza 99→02	15502 C70327	20508	A82001 C10022 C70327					16304 C10087	A11888 C30482 C70327		C60042 C60050 C60550 C70126	50142Z 70146Z 15502		C60467 16305 70143Z C10022 16035	15504 C60392 15507 C10022	
Ibiza 02→08	15502 15507 C10022	C60303	C30116 C70141 C70804	C30482	C70540		20111	11468 C10116	57121Z A11888 C60526 C30482		C70634	50146Z		70143Z 45168 16305 C10022 C60580 C60577	15504 C30178 C60460 C60672 C10022 C60460 C10129 C70300	11453 A12954 C60583 C60589
Ibiza 08→16	15502 C10022 C60672		C30116 C30482 C70141 C70804	C30482				11468 C10116 C70141	C30482 C60526 C60353		C70634	50146Z		70143Z 45168 15504 16305 C10022 C60580 C60577	C30178 C60409 15504 C10022 C60460 C10129 C70300	C70692
Inca	15502 C10031							10914	A11888 C10031	A12301 A82001	C60042	50146Z	C30020	70143Z C10031		
Leon 99→05	15502 C10031 C10022	C60303	C30116 15507 70143Z C70141 C70804	C30482			20121 C60381	11468	10914 C30482 C60526	C30482	C60042 C60050 C60303 C70126	50146Z 15502		70143Z 16305 C60467 C10022 16035	10918 C60392 C10022 C60672 15507 C70300 C70327	C60432 C60583
Leon 05→13	C10031 C60672 C60580 C10022		C30116 C60526 15504 C70327	C30482				11468	10914	C60433	605064 C60050	50146Z		C60578 C60579 C60460 C60580 C60577	10918 15504 C10022 C60579 C60460	C60583 C60589 C70692

**SEAT**

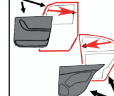
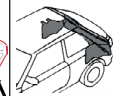
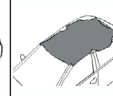
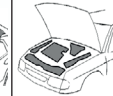
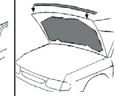
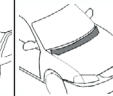
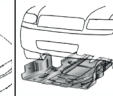
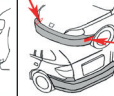
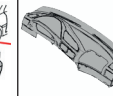
**Skoda**

Toledo 92→99	15502 C10022			C10055	A14929			A14430	A11888 A14430 C70327	C60112		A14720		C10022 C60603	15502 20513		
Toledo 99→04	15502 C10031 C10022	C60303	C30116 C30482 15507 70143Z C70141 C70804	C30482	C10022		20121 C60381	11468	10914 12633 A11888 C30482 C60526	C30482	C60042 C60050 C60303 C70126	50146Z		70143Z 16305 C60467 C10022 16035	10918 C60392 C10022 15507 C70300 C70327	C60432 C60583	
Toledo 05→09	C10031 C10022 C60672	16305 57121Z	C60526	C30482	A15814			11468	15504 A82001 C30482 C70327	C60433	605064 C70634	50146Z		C60578 C60579 C60460 C60580 C60577	16309 15504 C60460 C10022	C60589	
Toledo 12→18		C70809			C70540				C70539	C70327				C70771	C70323 C70693 C70809	C70807 C70809	
Fabia 00→08	C10022		C30482 10908 C10022 C70141 C70634 C70804				20121		A12301 C60639 C70804 C70811	A82001 C30482	C60042 C70634	50146Z	C70509	45168 16305 C10022 C60580 C60577 C70771	A13011 45224 15506 C10022 C60672 C70300	C60589 C70692	
Fabia 07→14	C10022 15506	C70327	C30482 C10022 C60526 C60589 C70634	C10022					C60639 C60438	C30482 C70327	A82001	C70634	50146Z	45168 16305 C10022 C60580 C60577	605064 C10022 15506 C70125 C70300 C70327 C70692	C60589 C70692	
Fabia 14→21		C70772	C70300 C70692		C70540				C70539					C70771	C70323	C70692 C70809	
Octavia I 98→10	C10022	C70327	C30116 C30482 10908 C10022	C30482	C30482		C50088 C50089 C60381		10909 10914 16304	10908 10914 C10064	A82001 C30482	15502 605064 C60050	50146Z 20514 15502	10915	70143Z 16305 C60467 C10022 16035 C70771	C10022 15507 C60672	10914 C70692
Octavia II 04→13	C10022	C70327	C30482 C30116 C10022 10908 C70634 C70141 C70692 C70804	C10007	C30482				C60639 C60438 C60452 C70629	C30482 C60526 C70509	A82001	15502 605064 C70634	50146Z 20514 15502		45168 16305 C10022 C60580 C60577	C10022 15507 C60672 C70601	C70692
Octavia III 13→	C10022 C60672	C70327 C70772	C30482 C10022 C10007 C70300 C70811	C10007	C70540				C60438 C60452 C70539		A82001	15502 605064	50146Z	C70509	45168 16305 C10022 C60580 C60577	605064 55121Z 45224 C10022 C70323	C70323 C70692 C70809
Roomster	C10022 C60672	C70327	C30482 C10022 C60526 C70634						A12301 C60438 C60639 C60452	C30482 C70692	A82001	C70634	50146Z		45168 16305 C10022 C60580 C60577	C10022 15506 C70125 C70300 C70327	C60589 C70692
model																	

Skoda

model																
Superb 02→08	80101 C10131 15507 C10022	600411	C30116 C30482 50127Z C10022 C70141 C70804	C70692	57121Z C60460		20123 20124 C50604 C50605 C50867 C60381	10914 11468 A12301 C30178 C70692 C70811	10914 15502 A11888 C30482		C60042	50146Z	80101 + C10131 C10127 + C10133 C10126 + C10133 (diesel) C60133 C60134		45224 C10022 C60460 15507 C70601	10914 C70692
Superb 08→15	C10022 15506	C70327	C30482 C60589 C10022 C60526 C70141 C70692				C40723 C60583 C70811	C30482 C60438		15502	50146Z		45168 16305 C10022 C60580 C60577	605064 C10022 45224 15506 C70300	C60583 C60589 C70692	
Yeti	55127Z C10022	C70327	C30482 C60526 C10022 C70141 C70804		C60427 C60453		C60438 C10059 C70811	C30482	A82001	15502	50146Z		45168 16305 C10022 C60580 C60577	605064 C10022 45224 C70300	C60589 C70692	

SUBARU

Forester 97→02	B22089 B25636	C70315			B25636 B23162		C60629 A175049				C70113 C70166	C10145	B22089	B22089	
Forester 02→07	B22089 B25636 B14697	C70315	A175049		B23162 B25636		C10075	C10075			C70113 C70166		B25354 B22089	B25354 B22089	
Forester 07→12	B25354 B25636 B14697 C70167		C10075 A175048		B23162 B25636		C10070 C10075	C10075		B25354 C70521	C70113		B25354	B25354 C70557	
Impreza 92→02	B25636 C10120 B14697								C10120				B22089	B22089	
Impreza 00→07	B22089 B25636		C10075 C60693				C70169	B25837			C70113 C70166		B22089 B25354	B25354	
Impreza 07→11	B25354 B25636 C70167		C10075 A175048		B23162		C10075			C10145 C70521	C70113		B25354	B25354 C70557	
Legacy 98→03	B25354 B14697						C10070 A175049	A175047 A175047C					B25354	B25354	
Legacy 03→09	B25636 B25354		A175048		B23162		C10075 C10070	C70357		B25354	C70113	C10145	B25354	B25354	
Legacy 09→	B25636 B25354 C70167 C70358		C10075 A175048	C10075			C10075 C10070	C70357		B25354 C70521	C70113 C70166		B25354	B25354 C10145	

Suzuki











Baleno 95→03	C10120		A175048 B23145 B21003	B23145 A175048			B19257	B21003 A175047 A175047C	B25274		B22050 C60669 B23187	B19257 B23187	C10120	C60670	C60640
Grand Vitara 97→05	B23143	C10119 B23143	B19257	C10120	B23143	C10119	B19257	B19257	B25274		B22050 B23187	C10120		B23143 C60670	
Grand Vitara 05→	B23143	C10119 B23143	C10119	C10075	C10075 C60363	C10119 C10075	C10075 B22085	B23143 C10075	B25274	B23143	B22050 B23187	C10120	B23143	B23143 B24649	
Grand Vitara XL7 07→	B23143	B23143	C10075 B19257		C10075 B23143		B19257	C10076 B25274		B23143	B23187 C60669 B22050	C10120	B23143	C10077 C60670 B23143 B24649	C60640





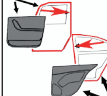



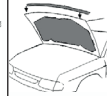
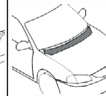
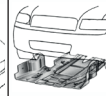
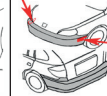
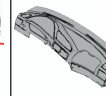

# Suzuki

Ignis 00→06	B23143	B23143 B23169	C10120	C10076	B23143			B19257	C10120 B19257			B23187 C60669 B22050	C10076 B23187	B23143 C10120	C10077 B23143	
Ignis 03→08	B23143	B23143 B23169		C10075	B23143 C60363			B19257	B19257	C10077		B23187 C60669 B22050	C10076 B23187	B23143	C10077 B23143	C60640
Jimny 98→	B23143	B23143	B19257 C10120	C10120	B23143	B19257		B19257 C10120	C10120 B19257			B23187 C60669 B22050	C10120 B19257		B23143	C60640
Swift 96→04	C10120			C10120 B21003				B19257	C10120 B19257			B23187 C60669 B22050	C10120 B19257		C60670	B23145 C10120
Swift 04→10	B23143	C10120 C10075	C10120 C10075	C10075	B23143 C60363			C10075	C10076			B23187 C60669 B22050 C70528	C10119 C10120	B23143	C10077	C60640
SX4 06→12	B23143	B23143 B23169	C10075	C10075	B23169 C60363			C10075	C10075			C60669 B22050 C70528	C10077 C10119	B23143	B23143	C60640
Vitara 88→99			B23169					B19257	B19257			B23322	C10120			
Vitara 98→05	B24649	B23169 B24649 C10120	B23187 B23169			B23169		B19257	A175047 A175047C			B22050	C10120		C60670	
Wagon R 00→07	B23143		B23145		B23169 B23143			B19257	B23145			B23187	C10120 C10119 B23187	B23143	C10119 C10077 B19257	C60640

# Toyota

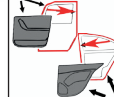
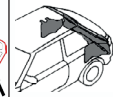
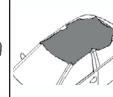

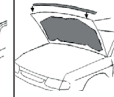
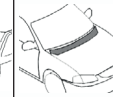
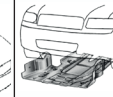
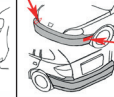
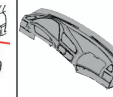





4 Runner 02→09	B25675 B21006	80104 80105	C10075			80104 80105			C10075	B22628 B25620	B22146 B25665	B25376		B22049 C10077	C10075	
Auris 06→12	B21002 B23143 B22090 B25837		C10075 C60649	C10075 C60649	C60645			C10070 C60553 C70689	C10075	B24649 C60459	B25665	B24649 C10070	B23143 B25837 C60628	C60459 B22626 C70374	C60512	
Avensis 97→03	B22090 B23143 B25837 B22048 C60610 B21002 C70169		C10075					B22067 B25270 B25824 C10070	B25270 B25824 C10075			B22010 B22146 B25364	C60578 B21006 C60610	B22111 B22626 C70365	B22085	
Avensis 03→08	B21002 C60611 B25837		C10075 C60649 A175048		B25675 C10076			B25824 C10070 C10075 C10076 C70689	B24649 B25824 C10075 A175047	C60549	B25665	B25376	C60578 B21006 C60610 C60611 B22090	B22049 B22085 B22628	C60512	
Avensis 08→18	B21002 B22090 C60611 C70320		C10075 C60649	C70702	C60553			C10070 C10076 C60553 C70689	C60643	B24649 C60459		C10070 B24649	B22090 C70320	C60459 B22626 C70783 C70827	C60512 C70783	
Avensis Verso 03→08	B22090 C60610 B21006		C10075 C60649					C10070 C10075 C60649 C60553	C10075 B14697			B22010 B22146	C10070 B24337	B23143 C60610 B21006	B22626	C60512
model																

model																
Aygo 05→14	B22090 B23303 C60610 B21006	C70169	C10075					C10075			B22628	B25665			C60483 C60484 B22626	C60512
Camry 91→96	B22048 C60622	C70169						B19257 C10070				B22146 B22010		C60578 B22063	B22145	
Camry 96→01	B23143 B22090 B25837	C70169						C10070 C10075		B25270		B22010 B22146	B22097	C60578		
Camry 02→06	B22090 B23143 B25837 C60611	B22146 C70169	C10075 C60649	C10076	B25675	C70169		C10070 C10075 C60553	B25675 C10075	B25270	C60549	B25665 B22146	B24649	B22090 C60610	C70367	C60640
Camry 06→11	B22090 C60614 B22049	B22146 C25836	C10075 C60649	C10076	C70579	C70169		C10070 C10075 C60553 C70689	C10075 C60642		B24649 C60459	B25665 B22146		C60610 B22090	C60459 C60611 C70318	B24649 C10075 C60640
Carina E	B22048 C60614 B21002		B19257 C10075					B22067 B22085 B25624 C10070	B25824			B22010 B22146 B25364		C60578 C70169	B19416 B22111	
Celica 93→99	B22049 C60614	C70169	B19257	C10076				C10070 B19257	B19257			B22050 B22146			B22048	
Celica 99→05	B25837 C60622 B22049		C10075	C10076	C10076 C10077			C10070 C10075	C10075			B22146		B23143 B22048 C60610	B22626	C60512
C-HR I		C70623 C70827	C70827			C70687		C70364 C70689						C70623	C70367 C70783	
Corolla 92→97	B22048 C60622 B22090	C70169						B22067 B25624 C10070	B22063 B25624 C10075			B22146 B25665	B25376 B25364	C70169	B19416 B22081 B22111 C70169	
Corolla 97→01	B21002 B22090 B23143 B25837 C60611	C70169	C10075 C60649	C10076				B19257 B22067 B25274 B25376 C10070	C10075			B22146 B25620	B25376 B25364	B22090 C70169	B19416 B22049 B22111	
Corolla 02→08	B21002 B22049 B22090 B23143 B25837 C60611		C10075 C60649	C10076	C10076 C60645 C70169			C10070 C10075	B25274 C10075		B22628 C60549 C10077	B22146 B25364 B25665	B25376 B25364	B22049 B22090 B21002 C60614 C60611 C70320	B22111 B22626 B22049 C60614	C60512
Corolla 08→13	B21002 B22090 B23143 B25837 C60611		C10075 C60649		C60645			C10070 C10075 C60553	C60642 C10075 A175047		C60459 C10077	B22146 B25364 B25665	C10070 B24649	B23143 B25837 C60628	C60459 C70783	C10075 C60512

# Toyota

Corolla 13→19		C70319			C60708			C70364 C70689						C70368	C70318 C70783	
Corolla Verso 04→09	B22090 B23143 B21002 C60611		C10075		B25364			C10070 C10075 C10076	C60649 C10075		B22628 C60549	B25655 B22146		B22090 C60611 B21002	B22111 B22049 C60614 B22626	C10075 C60512
Hiace 95→05	B23143 B22090 B25837		C10075					B22067 C10070 C10075	C10076	B21006		B22050 B22146 B25364			B22626 C60614	C10075
Hiace 05→	B23143 B22090 B25837		C10075					C10070 C10075	C10076			B22050 B22146 B25364			B22626 C60614	C10075
High,ander 00→07	B21002		C10075	C10076				C10070 C10075	C10075			B22146 B25620	B22097		B23303	C10075
Highlander 07→		B25364	C10075					C10070	B23303 C10075		C60459	B22146 B25364			B23303 C60459	C10075
Hilux 97→05	C60611 B22048	80104 80105	B19257					B18692				B22146 B23322 B25665				
Hilux 05→11	C60611 B22048 C70169	80104 80105	C60649	C60649				C10070 C60570 C60649					B25376		B22049 C70367	
Hilux 11→	C60611 B22048 C70169		C60649	C60649				C60570 C60649							C70367 C70374	
iQ	B22090 B21002 C60611 B23303 C70363		C10075 C60649					C10070 C60553 C60649	C10075 C60642			B25665	C10070 B24649		B23303 C60614 B22626 C70359	C60512 C60640
Land Cruiser 80 90→98		C70169	B19257					B19257 C10070	B19257			B22119 B23322				C70169
Land Cruiser 90 96→02	B24337 C70366							B19257 C10070 C60553	B19257			B22010 B23322 B22146	B25364		B19739 C70169	
Land Cruiser 100 98→07	B24337		C10075					B19257	B19257 B10075			B22010 B22119 B22146 B25364 B25665	B25364		B25376 B22626 C60611 B22049 C70320	B25376 C60512
Land Cruiser 120 02→07	B22090 C60611 B21002	C70827	C10075		C70688	80104 80105		C10070 C60553	C10075 C60649		B25376 C60459	B22146 B25364 B25665	B25376		B19739 B22049 B22626 C60611	C60512
model																

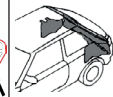
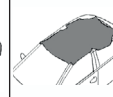
**Toyota**

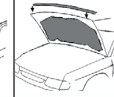
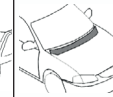
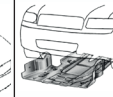
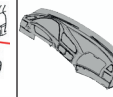
model																
Land Cruiser 200 07→	B21002 C60611 B22090	C10075	C10075 C70827	C10076	C60553 C70688 C70705			C10070 C60553 C70704	C60649 C10075 C70705		C60459	B25665 B22146 C70703	B25364		B22049 C60611 B22626 C70524 C70367	C60512
Land Cruiser Prado 09→	B21002 C60611 B22090 C70368	C10075 B25364 C70319 C70368	C10075 C60649 C70317	C10076	C60553 C70169 C70368 C70688			C10070 C60553	C60649 C10075		C60459	B25665 B22146	C60459 C70361		B22049 C60611 B22626 C70362 C70368 C70367	C60512
Previa 90→99	B22048 C60611					C10119		B19257 B22067	B19257			B22146			C10077	
Previa 00→06	B22090 B21002 C60611 C70320 C70363		B19257 C10075 C60649					C10070 C60649 C60553	C10075		B23143	B22010 B22146	C10070	B22626 C60614 B22049 C70320	B19416 B22626 C70169 C70320	C60512
Previa 06→19	B22090 B22628 B21002 C60611 C70320	C70319	C10075 C60649		C60645			C10070 C60553	C10075	C10075		B22146 B25665		B22090 B25837 C70320	B22626	
Prius 00→03	B22090 B23303 C60610	C70169	C10075 C60649					B19257 B22067 C10070	B22097 C60642 C60643			B22146		B23303 C60610 C70169	B22626	
Prius 03→09	B23143 B23303 C60610		C10075 C60649		C60645			C10070 C10075	C10075 C60512 C60649		C60549	B22010 B22146 B25364 B25665	C10070 B24649	C60578 B25837 B23303 C60610	B22626	
Prius 09→	B21002 B22628 C60611	C70169 C70319	C10075 C60649		C60645 C10076 C70169 C70360			C60553 C10070 C70689	C10075 C60649		C60459	B25665 B25364 B25665	C10070 B24649	B25837 B22090 C60628	B22626	B23143 C60459
RAV4 94→00	C60614 B22049 C60611 B21002	C10119			B24649	C10119		B22067 C10070	C10075 B25276			B22146	B24649	C60578	B22110	
RAV4 00→05	B24337 B21002 C60623 C60610 C70169		C10075 C60649					C10070 C60553	C10075 C10077 C60553			B22146 B23322 B25665	C10070 C10120	B23143 C60611 B21002 C60578	C10119	
RAV4 05→12	B22090 B23303 C60611 B21002 C70363	C60531 C60623 C10076 C60649 C70319 C70369	C10075			80104 80105		C10070 C10075 C60553	C10076 C60553		C60549	B22146 B25665	B14696	C60614 B21002 B22045 B22090	C60481 C60482 B22626 C70369	C60512
Sienna 97→03			C10075	B22081	B24649	C10119		C10075				B22146				C10075
Sienna 03→10	B23303 C60614 C60610 B23143 B21006	C10070	C10075 C60640					B25364 C10070 C10075 C60553						B23143 C60611 B21002	B22111 B22626	C10075
Sienna 10→	B23143 B21006 C60614	C10070	A175048 C10075 C60640		C10076			C10070 C60553						B23143 C60611 B21002	B22111 B22626	









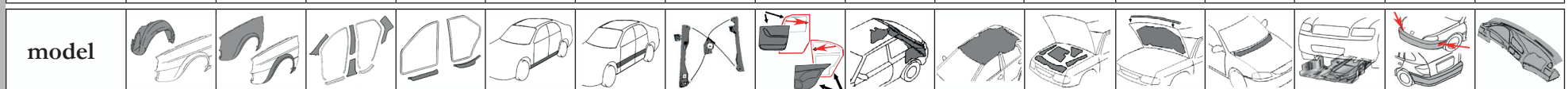





# Toyota

Starlet 96→99	B22090 B23143 B25837							C10070	B19257			B22146	B25376	B22090	C10077	
Urban Cruiser	B22090 C60614 B22049 C70363		C60649 C10075		C10076 C70702			C60553 C60570 C10070	C10075 C10076		B22085	B25665	B22626 C10070	C60610 B22090 C60607 B21006 C70706	B22626	C60512
Verso 09→	B21002 C60611 B22090 C70320		C10075	C100075	C10076 C70702			C10070 C10075 C70364 C70689	A175047 B22090 C10075 C60642		C60459 B23143	B25665	B24649 C10070	B22090 C60628	B22626 B22097 C60551 C70359	C60512
Yaris 99→05	B21006 B22090 B23303 C60610		B25274 C10075 B25376 C60649		C10076 C60645			B19257 C10070 C60570	C10075 C60512 B14697		B25837 B23143	B22146 B25620	B22091 B25376 C10070	C60578 C60603 C60610 B21006	C10077 B22626 C70366	B22099 C10075 C60512
Yaris 05→11	B23303 B21006 B22090 C60610		C10075		C60645 C70702			C10076 C60553 C60570 C60649	C10075			B25665	B24649 C10070	C60578 C60603 C60610 B21006 C60607	C60479 C60480 B22626 C70827	C10075 C60512
Yaris 11→19	B22090 C60610 B21006	C70319	C10075 C60649		C60645			C10075 C60553 C60570 C70689			C60551	B25665	B24649 C10070	C60610 C60578 B21006	B22626 C70827	C60512
Yaris Verso	B22090 B22063	C60614 C10076	C10075		C10076			C10070 B19257 C60570	C10075			B25665 B22146	B22626 C10070	C60610 C60578 B21006	C10077	

# Volvo

















C30 06→			B23171	B23171	C60446 B25678 C10091			C40571 C10020	B23171			50142Z	A82013		B16782	C60589
C70 97→06			B23171					C10020		C60520 C60521		50142Z	A82013		B16782	C60520 C60521 C60589
S40/V40 96→03	B25700 B25578		C60423		A17489 C50493				C60423			B23184		C60434 C10032	C10032	
S40/V50 04→			B23171 C70524	B23171	C60446 B25678 C10091			C40571 C10020	C60520 C60521	C60423		50142Z	A82013		B16782	C60589
S60 00→09	C10135				C60426 B25678 A13011		C10110	C60520 C60521	B23171			50142Z	A82013		B16782 B24649	C60589
S60 10→					C60446 C70194			C60520 C60521	B23171			50142Z	A82013 C70524		B16782 B24649	C60589
S80 99→07	C10135				B25678 C60446		C10110	C60520 C60521 B25692	B23171			50142Z			B16782 B24649	C60589
S80 07→				A13011 C10091	C10091 A17489 C60446	C70118		C60520 C60521 B25692	B23171			50142Z	C70524		B16782	C60589

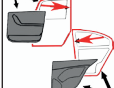











model																
V70 00→08	C10135	C70114			C60426	C70118	C10110	C30961 B25692	B23171 C60423			50142Z			B16782	C60520 C60521 C60589
V70 08→				C10091	C60446 C10091				C60521 B23171			50142Z	C70564		B16782	C60520 C60589
XC60			C70524		C60446 C70524				C60520 C60521 B23171		C70524	50142Z	B24649 C70564		B16782 B24649 C70114	C60589
XC70 00→07		C70114			C60426			C30961	C30961 C60423			50142Z	C70564		B16782 B24649	C60589
XC70 08→		C70114	B23171	C10091	C60446 C10091	C70118		B23171	C60520 C60521 B23171			50142Z	C70564		B24649	C60589
XC90	C10135	C10135 C70114				C70118	C10110	C30961 B23171	C30961 B23171			50142Z	C70564		B24649	C60589
Bora	41278Z C10022	C60303	C30116 10914 C70141 C70804	10916	C30482	20111 C50094, C50095 C50604, C50605, C50867 C60381		11468 C30178 C60583	10918 57121Z A11888 C10033 C30482 C60526	10914	C60042 C60050 C70126 C70634	10909 20518 50146Z 15504	C10022	C60467 16305 70143Z C10022 16035	45807 C60392 15507 C10022 A13011	C60583
Caddy 96→03	15502 C10031	C10031						C10121 15502	15012 A11888 A12301	A12301	C60042 C70126	50142Z 15502 C60671	C30020	70143Z C10031 C60467	C10031 C60392	A12301
Caddy 04→08	C60672 C60580 C60460 C70601		C30482 C60409 C60526 C70141 C70804		C40571 C60526			C30178 C40571 C40723 C60554	C10028 C10033 C40723 C60554 C70141 C70634	A12005	605064 C70634	10909 50142Z		C60578 C60579 C60460 C60580 C60577	C60392 45224 20508 C60672 C60460 C70300	C60583 C70692
Caddy 08→	C60672 C60580 C60460 C70601	C60409	C30482 C60409 C70141 C70804		C40571 C60526			C30178 C40571 C40723 C60554	C10028 C10033 C40723 C60554 C70141 C70634	A12005	605064 C70634	10909 50142Z		C60578 C60579 C60460 C60580 C60577	C60392 45224 20508 C60672 C60460	C60583 C70692
Corrado	15502			A14929				11453	11453 A12954	10914		A14720 20514		70143Z C60313		
Fox	15506 C10022		C30116 C70328		C60526			C30178 C70328 C70601	C30482			50146Z		70143Z C10022 C70771	C10022 C70692	C70692
Golf I		20508		A14929	12613 20508	12608		11020 11453 A12954	11020 11450 11453 A12954			20514		16305		11450
Golf II	15502	20508	11450		20508 A14929	12628 A15814		11453 A12954	10450 11450 11453			20514 A14720		16305 16309 70143Z	16309 20502 20511	11450

Volvo

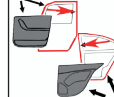
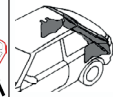
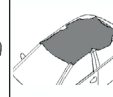
Volkswagen

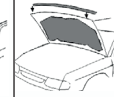
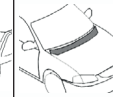
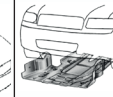
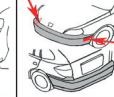
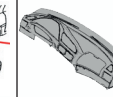
Golf III	12633 15502 A13011	C60303 12633 71103	C10022	10916	15509 71103 10903 10908 10916	12619 12620 12621		11458 11464 C10033	10903 10908 15012 15504 A11888 C10033 C10064	10914 C60112	C60550 C70126	10909 20514 50142Z	10905 10915	70143Z C60303	20513 A13011	
Golf IV	41278Z C10022 C60672 C70806	C60303	C30116 C70141	10916	C30482 C30116 C70141 C70634	20111 C50094, C50095 C50604, C50605, C50867, C60381		11468 C30178 C60583	10914 10918 A11888 C10033 C30482 C60526	10914	20508 605064 C60042 C60050 C70126 C70634	10909 20518 50146Z	C10022	C60467 16305 70143Z C10022 16035	45807 C60392 15507 C10022 A13011	C60583
Golf V	C10022 C60672	C60303 C70772	C30116 C60353 C10022 C70141 C70804		C30482 C70141	20111 C50094, C50095 C50604, C50605, C50867		C30178 C40723 C60409 C60583 C60540 C60554 C70537 C70768	10914 A11888 C10033 C30482 C60526 C70141		605064 C60042 C60050 C60303 C70634	10909 20518 50146Z	C10022	C60578 C60579 C60460 C60580 C60577	C60392 15507 C10022 A13011 C60586 C60587 C70124 C70125 C70127 C70300 C70323	C60583 C60589 C70692 C70807 C70811
Golf VI	C10022 C60672	C70772	C60353 C70141 C70804		C70510 C70770			C30178 C40571 C40723 C60409 C60452 C60540 C60554 C70538	10914 A11888 C10033		605064 C70641 C70634	10909 50146Z		C60577 C60579 C60580 C10022 C60460	C10022 C60672 C60460 C5080 C60409 C70124 C70125 C70127 C70300 C70323	C60583 C60589 C70692 C70772 C70807 C70811
Jetta I		20508		A14929	12613 20508	12608		11020 A12954	11020 11453 A12954					16305		
Jetta II	15502			A14929		12628 A15814 A81056		11453 A12954 A14430	10450 11453 A12954	10914 C60112		20514 A14720		16305 16309 70143Z	15502 16309 20502 20511	
Jetta 05→10	C60580 C60460 C60672	C70772	C60526 C10022 C70141 C70804		C30178 C30482		C50867	C30178 C40723 C60583 C60540 C60554	10914 A11888 C10028 C10033	C70692	605064 C70634	10909 50146Z		C60577 C60579 C60580 C10022 C60460	45224 C60580 C60460 C60409 C60586 C60587 C70124 C70125 C70127 C70300 C70323	C60583 C60589 C70692 C70807 C70811
LT 90→96		C10022						20509 A12301 A14720 C10028 C10033	11450 11453 A12954						C60392	11453 A12954
LT 97→06								A12301 C10028 C10033 A12954	A12301 C10028 C10033 A12954		C70772	A14720				
model																

model																
Lupo	C10022 15507	C60303	10914 C70141 C70804		15012 C70692		20122	C10156 C30178	10156 15504 C70141 C70634 C70692		C60050	10909 50146Z		70143Z C60303	C10022 C60672	C70692
New Beetle 98→10	41278Z C10022 15507		C30116		C30482		20121	C30116 11468			C60042 C60050	50146Z	15507	C10022	C10022	
Passat B2				A14929				A14430	11450					16305 16309 70143Z	16309	11450a
Passat B3	15502 A13011	20508	15504 C10022		20508	12628 A15814	C10110		10914 10918 15504 A11888	10914 C60112	C60550	50142Z		16305 70143Z	20513 A13011	
Passat B4	15502	20508			20508 71103 12623	12629 71103	C10110		10914 10918 15504 50142Z A11888	10914	C60550	10909		15502 70143Z 16035 C10022	15502 20508	
Passat B5	80101 C10131 C10022 15507	600411 C60303 C70772	C70141 C70804		12630 12631 12632 71103 C30482 57121Z	71103	20123 20124 C50604 C50605 C50867 C60381	11468 C30178 C60583	10914 10916 57121Z A11888 C30482 C70141	10914 C70141 C70804	C60042 C60550 C70126	50142Z	80101 + C10131 C10127 + C10133 C10126 + C10127 C60133 C60134		20309 C60392 15502 C10022 15507	C60583
Passat B6	C60580 C60460 C10022 C60672	C30178 C70772	C60353 C60526 C30178 C70115 C70141 C70804		C30178 C60427 C60453 C70176		C50867	C40723 C60409 C60554 C60583 C70537	C60526 C10033	C70115 C70692	605064 C60042 C70509	50146Z		C60579 C60580 C60460 C60577	A13011 C60460 C60672 C60679 C60680 C70124 C70125 C70127 C70323	C60583 C70692 C70807 C70811
Polo 90→94	15502	12628 A15814 A81056						11453 A12954	11453 A11888 A12954			50142Z		16305 70143Z	20513	
Polo 95→01	41278Z C10022 C60672	C10031	C30116		C30116	20123, 20124 C50118, C50119 C50093		C10113	10903 10914 A11888 A82001 C10064 C10121	10914 A82001	C60050 C60550 C70126	10909 20518 50142Z	C30020	70143Z C10031 C60467	15504 C10031 C60392 C10022 C60672	C60589
Polo 01→09	C10022 C60672 C70806		C70141 C70804		C60427 C60453 C60526 C70540		20122	C30178 C40723 C60554 C60583 C70540	10914 A11888 C30482 C60526 C70804	10914	605064 C70634	50146Z A14720		C60577 C60467 C10022 16305 C60580	C60392 C60460 C10022 C60672 C60582 C60584 C70124 C70125 C70127	C60589



Polo 09→14	C10022 C60672	C70772	C60526 C60353 C70544		C60526 C70141 C70540 C70542			C60452 C40723 C40571	10914 A11888 C30482 C60526			50146Z A14720		C60577 C60467 C10022 16305 C60580 C70771	C10022 C60672 C10033 C60409 C60580 A13011	C70692 C70807
Scirocco 09→17	C60409 C60672 C60580 C10022	C70772	C60353 C30482		C60427 C60453 C30482 C70692	C70812		C40571 C40723 C60409 C60452 C60554 C70629	10914			50146Z		C60578 C60579 C60460 C60580 C60577	C10022 C60580 A13011 C60672 C60409 C70323	C60583 C70692 C70772 C70807 C70811
Sharan 96→10	15502 C10022		10914	C50844	C10022 C70804		C50886 C50887	10909 A14720 C30847 C70768	15504	C60433 C70804	605064 C60050 C60550	10909 20514 50142Z	C60354	C60581 C60603 C60579 C60577	20508 20513 C60392 C60587	C10007 C60583 C70323 C70692
T4		16305	A12005 C10007					15504 11453 A12954 A14430 A14720 C10028 C10033	11453 A12954 C10028 C10033	A12005	C70126	A14720		C60581 C60603 C60579 C60577	20508 20513 C60392	10903 A12954 C10007
T5	C30178 C60460	16305	C40571 C10007 C70141 C70804				C60402 C60403	C10028 C10033 C30178 C40571 C60583 C70801	C10028 C10033 C40571 C70141	A12005 C60433	605064 C50870		70143Z C60577 C60579 C70115	C60392 A13011 C10033 C60460 C60580	A12301 C60583 C60589 C70692	
Tiguan	C60409 C60580 C10022 C60672	C70772	C60353 C30482 C60526 C70141 C70804		C60427 C60453		C50867	C40723 C60409	C40723 C60409 C70115 C70634			50146Z		C60579 C60580 C10022	C10022 C60580 45224 A13011 C60672 C60409 C70124 C70125 C70127	C60589 C60583 C70692
Touareg	C60460 15507		C30482 C70141 C70804		71103	71103 C70115		C30178 C30482 C40571	C10087 C30482 C60526 C70141	C60433 C70141 C70804		10909 50146Z C70115		C60578 C60579 C60460 C60580 C60577	C60392 C10022 C6460 20508 C70126	C70692
Touran 03→09	C30178 C60672 C10022 C60580		C60353 C60526 C70141 C70804				C50867 C50882 C50883 C60381	10909 10914 C40723 C60554	10914 C30482 C60353 C60526 C70115 C70141	C70141 C70804	605064 C70634	10909 50146Z		C60578 C60579 C60460 C60580 C60577	C60460 45224 C60580 C60672 C70323	C60583 C70692
UP!	C60762	C70772	C70544					C70327 C70539	C70633			C70546		C70771	C70327 C70541 C70601	C70692 C70807 C70809 C70811

model

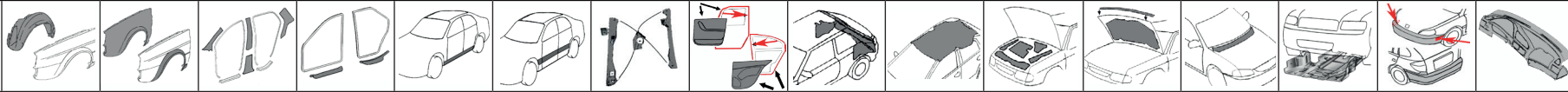

numer Romix	strona	numer Romix	strona	numer Romix	strona	numer Romix	strona	numer Romix	strona	numer Romix	strona
10000	83	10556	65	11450	3	15000	86	16035	5	20111	6
10021	65	10556	161	11453	3	15001	4	16035	49	20112	6
10021	151	10903	3	11453	49	15001	66	16035	103	20113	6
10021	205	10905	3	11458	3	15001	86	16035	216	20121	6
10041	83	10907	3	11460	3	15002	86	16036	216	20122	6
10050	83	10907	224	11460	79	15012	4	16037	216	20123	7
10052	83	10908	3	11460	216	15012	86	16039	87	20124	7
10053	83	10909	3	11464	4	15028	86	16039	216	20129	7
10054	83	10914	3	11468	4	15030	86	16041	216	20213	87
10060	83	10915	3	12056	86	15041	86	16042	87	20222	87
10067	83	10916	3	12222	49	15041	103	16042	216	20223	87
10069	83	10918	3	12230	49	15041	151	16043	216	20239	87
10070	83	11000	85	12309	133	15041	213	16044	216	20242	66
10073	83	11001	85	12315	133	15052	66	16100	103	20242	87
10074	83	11002	85	12407	65	15052	86	16100	133	20243	88
10078	83	11004	85	12408	66	15052	161	16100	216	20251	7
10079	83	11007	85	12409	66	15066	87	16151	49	20251	66
10093	83	11008	85	12409	86	15074	87	16151	133	20309	7
10130	84	11009	85	12431	161	15253	103	16151	216	20309	88
10131	84	11009	161	12438	86	15253	133	16255	161	20309	161
10134	84	11012	85	12438	161	15257	103	16255	216	20501	7
10136	84	11013	85	12443	161	15280	87	16304	5	20502	7
10140	224	11014	85	12445	161	15321	161	16305	5	20502	88
10141	224	11020	3	12608	4	15401	161	16305	133	20508	7
10142	224	11025	85	12613	4	15502	5	16307	6	20509	7
10145	84	11026	65	12619	4	15504	5	16307	217	20509	133
10146	84	11026	85	12620	4	15505	5	16308	6	20511	7
10147	65	11027	85	12621	4	15506	5	16308	49	20513	7
10147	84	11028	85	12623	4	15507	5	16308	66	20514	8
10148	84	11030	85	12623	49	15509	5	16308	87	20515	8
10159	84	11031	85	12623	216	15516	5	16308	103	20516	8
10161	84	11033	85	12628	4	16021	216	16308	133	20517	8
10169	84	11035	85	12629	4	16022	216	16308	217	20518	8
10180	84	11043	85	12630	4	16023	216	16309	6	20530	133
10183	65	11046	86	12631	4	16024	87	16309	103	20530	161
10183	84	11047	65	12632	4	16024	216	16309	217	20561	49
10307	84	11047	86	12632	86	16028	216	17002	66	20561	88
10320	84	11056	86	12633	4	16029	216	17002	87	20561	161
10402	84	11057	86	14001	86	16030	133	17101	87	21244	151
10404	85	11061	86	14050	86	16030	216	18069	87	22015	66
10430	133	11102	86	14052	86	16031	87	18069	214	22015	88
10431	133	11150	86	14202	4	16031	216	18089	66	22015	161
10450	3	11152	86	14202	49	16032	87	18089	87	22037	88
10450	103	11253	65	14202	103	16032	216	18207	6	22063	88
10460	103	11255	65	14202	133	16033	87	18207	214	22070	88
10495	65	11257	65	14202	151	16033	103	19282	161	22071	88
10495	151	11261	65	14202	216	16033	216	20000	87	22079	88
10513	65	11342	65	14900	4	16034	87	20001	7	38033	88
10513	151	11361	65	14900	49	16034	103	20001	87	38072	8
10530	65	11361	161	14901	4	16034	151	20001	161	38072	66
10551	161	11383	161	14902	4	16034	216	20009	87	38072	88

numer Romix	strona	numer Romix	strona	numer Romix	strona	numer Romix	strona	numer Romix	strona	numer Romix	strona
38101	8	45807	219	58211Z	103	71103	89	A13256	134	A17016	104
40506Z	219	50028	214	59109Z	104	71147	89	A13840	134	A17156	67
40523Z	8	50036	214	59109Z	152	71176	117	A13840	153	A17362	227
40523Z	49	50037	214	59201	219	71177	117	A13840	162	A17489	201
40523Z	103	50129Z	162	59203	219	71184	66	A14181	104	A175010	153
40523Z	151	50142Z	8	59206	219	71184	89	A14208	50	A175023	153
40523Z	219	50142Z	201	59208	219	71184	162	A14208	153	A175023	214
40526Z	8	50146Z	8	59212	219	71187	89	A14208	162	A175024	153
40526Z	49	50150Z	66	59215	219	71187	152	A14208	217	A175024	215
40526Z	103	50270Z	151	59218	219	71187	162	A14278	10	A175046	153
40526Z	151	50358Z	162	59221	219	71188	89	A14294	134	A175047	117
40526Z	219	50381Z	66	59222	219	71188	152	A14424	10	A175047	123
41257	213	50381Z	89	59224	219	71188	162	A14424	104	A175047	153
41269Z	88	50381Z	162	60001	123	71197	50	A14545	104	A175047	175
41269Z	103	50397	89	60001	129	80101	9	A14545C	104	A175047	177
41269Z	161	50397	133	60001	152	80102	104	A14545N	104	A175047	179
41269Z	213	50397	151	60001S	104	80102	129	A14545S	104	A175047C	117
41278Z	8	52029	209	60001S	152	80103	104	A14655	153	A175047C	123
41278Z	49	52030	89	60002	49	80103	129	A14720	10	A175047C	153
41278Z	133	52030	209	60002	117	80104	179	A14801	134	A175047C	175
41278Z	151	52031	209	60002	152	80105	179	A14916	153	A175047C	177
41298Z	8	52032	89	60003	117	80106	123	A14929	10	A175047C	179
45083	66	52032	209	60003	123	A11751	133	A14929	42	A175048	117
45083	88	52057	89	60003	152	A11888	9	A14950	153	A175048	153
45084	88	52057	209	60003	179	A11888	133	A14997	227	A175048	175
45084	219	52060	89	600411	9	A12005	9	A15021	134	A175048	177
45087	89	52060	209	600411	49	A12271C	10	A15054	134	A175048	179
45087	219	52294	9	600411	104	A12271C	89	A15251	134	A175049	117
45092	89	55107Z	103	600411	213	A12271S	10	A15266	104	A175049	123
45099	103	55107Z	162	60117	104	A12271S	89	A15440	104	A175049	129
45099	133	55107Z	201	60118	104	A12301	10	A15514	10	A175049	143
45099	151	55107Z	213	60120	104	A12301	50	A15684	134	A175049	154
45099	219	55127Z	103	60121	104	A12301	104	A15685	134	A175049	175
45168	8	55130T	49	60200	214	A12301	152	A15687	134	A175069	10
45168	49	57050	89	60201	214	A12301S	10	A15688	134	A175069	154
45168	103	57050	213	60202	214	A12301S	104	A15689	134	A18000	162
45168	133	57051	9	60203	214	A12301S	133	A15690	134	A18184	227
45168	151	57051	213	60204	214	A12301S	152	A15691	134	A20001	67
45168	219	57052	9	60205	214	A12463	134	A15749	104	A52018	67
45182	219	57052	213	602901	133	A12463	214	A15814	10	A52018	90
45188	89	57054	162	603011	152	A12631	134	A15903	134	A53853	227
45188	219	57054	213	603012	152	A12631	152	A15955	134	A54978	90
45193	89	57121Z	9	603031	152	A12710	153	A15984	135	A54978	154
45193	219	57125Z	162	604029	152	A12794	134	A16043	135	A55696	162
45195	49	57154	89	604201	133	A12954	10	A16178	50	A56050	67
45195	89	57154	103	605064	9	A12954	50	A16178	104	A56050	162
45195	219	57154	152	605064	49	A13011	10	A16419	153	A60953	67
45218	89	57187Z	89	70143Z	9	A13011	90	A16419	217	A60953	162
45224	89	57280Z	103	70143Z	217	A13011	104	A16860	90	A81056	10
45224	219	57280Z	152	71103	9	A13011	134	A16867	10	A81113	50
45807	8	58204Z	66	71103	49	A13011	153	A16867	50	A81113	90

numer Romix	strona	numer Romix	strona	numer Romix	strona	numer Romix	strona	numer Romix	strona	numer Romix	strona
A81113	104	B14275	147	B19386	205	B22064	118	B22148	119	B23303	124
A81246	135	B14313	117	B19416	180	B22067	181	B22148	130	B23303	144
A81365	10	B14313	129	B19483	118	B22068	119	B22152	154	B23303	183
A81365	179	B14695	117	B19628	205	B22070	147	B22152	206	B23322	119
A81475	179	B14695	143	B19739	180	B22072	119	B22153	130	B23322	177
A81492	10	B14695	147	B21001	180	B22077	130	B22153	182	B23322	183
A82001	11	B14696	123	B21002	67	B22077	147	B22158	119	B24337	183
A82004	201	B14696	179	B21002	129	B22080	143	B22158	130	B24370	124
A82006	11	B14697	117	B21002	143	B22081	119	B22166	182	B24370	144
A82006	50	B14697	175	B21002	180	B22081	181	B22174	206	B24370	183
A82007	217	B14697	179	B21003	177	B22085	177	B22181	148	B24534	183
A82009	135	B14698	117	B21006	180	B22085	181	B22181	206	B24649	177
A82010	215	B14737	143	B21007	205	B22086	181	B22182	148	B24649	183
A82013	201	B14992	205	B21008	213	B22088	143	B22186	105	B24649	201
A82016	201	B15543	205	B21101	209	B22088	147	B22199	105	B24653	119
A82019	135	B15998	117	B21102	209	B22089	119	B22302	206	B25237	144
A82020	104	B15998	154	B21104	118	B22089	147	B22605	213	B25270	184
A82022	135	B16775	117	B21111	50	B22089	175	B22611	119	B25274	177
A82024	154	B16782	117	B21124	50	B22090	67	B22612	206	B25274	184
A82025	135	B16782	147	B21125	50	B22090	181	B22626	182	B25276	130
A82026	135	B16782	201	B22002	205	B22091	181	B22628	143	B25276	184
A82027	135	B16858	123	B22003	205	B22092	181	B22628	183	B25291	130
A82027	143	B16858	129	B22006	180	B22095	147	B22635	105	B25291	144
A82027	162	B16858	143	B22010	180	B22096	130	B22635	183	B25325	119
A82028	50	B16858	147	B22011	205	B22096	147	B22643	154	B25339	184
A82029	67	B17057	117	B22017	154	B22096	181	B22644	206	B25354	119
A82030	67	B17058	117	B22019	205	B22097	181	B22645	154	B25354	175
A82031	67	B17058	129	B22020	154	B22099	181	B22645	206	B25360	124
A82032	67	B17143	117	B22023	90	B22101	105	B23143	67	B25364	184
A82032	162	B17195	129	B22025	118	B22101	205	B23143	90	B25376	184
A82033	67	B17195	154	B22030	154	B22102	206	B23143	177	B25401	209
A82033	154	B17195	179	B22037	205	B22105	206	B23143	183	B25414	227
B11146	105	B17379	118	B22038	205	B22110	143	B23145	143	B25539	105
B11146	123	B17475	118	B22040	205	B22110	181	B23153	119	B25539	119
B11146	205	B18114	118	B22042	154	B22111	182	B23153	130	B25572	144
B12565	205	B18692	123	B22044	129	B22116	119	B23162	130	B25572	184
B13750	205	B18692	129	B22044	177	B22118	147	B23162	175	B25574	130
B13750	213	B18692	143	B22045	129	B22119	182	B23168	105	B25578	201
B13753	205	B18692	179	B22045	147	B22121	182	B23168	154	B25620	184
B13753	213	B18746	118	B22045	180	B22123	119	B23169	90	B25624	144
B13932	143	B18862	205	B22046	50	B22125	147	B23169	177	B25624	184
B13932	179	B18877	118	B22046	205	B22126	182	B23171	50	B25628	119
B14268	117	B18915	205	B22048	180	B22130	182	B23171	105	B25628	144
B14268	123	B19114	118	B22049	129	B22132	143	B23171	135	B25636	130
B14268	179	B19145	118	B22049	180	B22132	206	B23171	201	B25636	148
B14269	129	B19233	118	B22050	177	B22136	124	B23184	143	B25636	175
B14269	179	B19233	143	B22050	180	B22136	130	B23184	201	B25636	184
B14274	117	B19239	118	B22061	129	B22143	119	B23187	177	B25663	119
B14274	147	B19239	143	B22061	180	B22143	130	B23199	143	B25665	184
B14274	179	B19257	177	B22062	118	B22145	182	B23199	183	B25675	184
B14275	143	B19257	179	B22063	181	B22146	182	B23204	183	B25678	201

numer Romix	strona	numer Romix	strona	numer Romix	strona	numer Romix	strona	numer Romix	strona	numer Romix	strona
B25682	50	C10031	68	C10077	178	C10127	219	C30142	163	C50354	52
B25686	148	C10031	135	C10077	186	C10128	148	C30178	13	C50468	15
B25692	201	C10032	11	C10077	199	C10128	163	C30178	52	C50493	202
B25694	154	C10032	51	C10079	148	C10129	12	C30179	69	C50550	155
B25700	144	C10032	135	C10079	186	C10129	120	C30179	91	C50582	70
B25824	184	C10032	144	C10081	105	C10130	51	C30200	69	C50582	164
B25837	175	C10032	201	C10087	12	C10131	13	C30344	202	C50583	70
B25837	185	C10033	11	C10088	68	C10132	13	C30482	14	C50583	164
B26073	119	C10034	11	C10089	163	C10132	220	C30718	69	C50586	70
B26073	185	C10035	11	C10090	68	C10133	13	C30718	220	C50586	164
B26079	120	C10037	12	C10091	68	C10133	217	C30719	69	C50587	70
B26296	120	C10041	213	C10091	202	C10134	13	C30812	105	C50587	164
B26297	120	C10042	213	C10093	69	C10135	202	C30826	163	C50604	15
B26963	105	C10043	162	C10093	90	C10135	213	C30847	14	C50604	70
B26969	124	C10044	68	C10094	155	C10136	69	C30847	105	C50605	15
B26998	120	C10044	162	C10098	163	C10136	91	C30919	135	C50605	70
C10000	90	C10045	90	C10099	69	C10137	13	C30927	155	C50844	15
C10001	90	C10045	163	C10100	105	C10142	91	C30961	163	C50844	105
C10003	11	C10046	68	C10101	105	C10142	209	C30961	202	C50844	155
C10005	51	C10049	90	C10102	105	C10143	163	C30995	163	C50850	106
C10005	154	C10053	90	C10103	51	C10143	220	C40040	14	C50851	106
C10006	51	C10054	105	C10104	90	C10145	145	C40040	155	C50856	164
C10007	11	C10055	12	C10107	215	C10145	175	C40040	163	C50857	91
C10008	154	C10059	12	C10108	163	C10146	91	C40135	163	C50858	164
C10009	51	C10060	163	C10109	12	C10146	155	C40264	105	C50859	164
C10009	155	C10061	163	C10110	12	C10148	215	C40286	148	C50860	91
C10010	67	C10061	224	C10110	51	C10149	52	C40286	163	C50861	164
C10011	90	C10064	12	C10110	202	C10150	215	C40338	69	C50862	164
C10012	227	C10066	68	C10113	12	C10151	215	C40338	91	C50863	164
C10013	227	C10068	68	C10114	155	C10153	69	C40415	52	C50864	164
C10014	11	C10069	148	C10116	12	C10155	91	C40571	14	C50865	106
C10015	209	C10070	120	C10118	144	C10156	13	C40571	202	C50866	106
C10018	67	C10070	124	C10119	178	C10157	13	C40723	14	C50867	15
C10019	51	C10070	144	C10119	186	C10158	91	C40790	70	C50867	70
C10019	90	C10070	175	C10120	124	C10431	155	C40790	163	C50868	106
C10020	68	C10070	185	C10120	144	C30014	52	C40841	70	C50870	15
C10020	90	C10071	144	C10120	175	C30014	69	C40841	163	C50871	15
C10020	201	C10072	120	C10120	178	C30014	135	C40843	70	C50871	52
C10021	68	C10073	185	C10121	12	C30016	105	C40843	163	C50872	52
C10021	90	C10074	148	C10122	12	C30020	13	C40881	164	C50873	106
C10022	11	C10075	68	C10122	217	C30023	105	C40976	164	C50875	106
C10022	219	C10075	130	C10123	12	C30023	224	C50054	124	C50877	106
C10023	162	C10075	144	C10123	51	C30032	69	C50088	14	C50882	15
C10024	162	C10075	175	C10123	219	C30056	52	C50089	14	C50883	15
C10026	144	C10075	178	C10124	51	C30110	52	C50093	14	C50884	135
C10027	227	C10075	185	C10124	219	C30116	13	C50094	14	C50885	135
C10028	11	C10075	199	C10125	51	C30125	52	C50095	14	C50886	16
C10029	105	C10076	144	C10125	217	C30128	52	C50118	15	C50886	106
C10030	105	C10076	178	C10126	12	C30141	52	C50119	15	C50887	16
C10031	11	C10076	186	C10126	219	C30141	155	C50235	124	C50887	106
C10031	51	C10077	148	C10127	12	C30141	163	C50248	164	C50888	135

numer Romix	strona	numer Romix	strona	numer Romix	strona	numer Romix	strona	numer Romix	strona	numer Romix	strona
C50889	52	C60310	16	C60389	136	C60447	53	C60492	224	C60555	136
C60042	16	C60311	165	C60392	17	C60448	18	C60493	224	C60556	215
C60050	16	C60312	202	C60392	53	C60449	53	C60494	224	C60557	215
C60099	155	C60313	17	C60392	72	C60450	186	C60495	224	C60559	72
C60100	52	C60313	224	C60392	220	C60451	53	C60496	224	C60559	215
C60100	155	C60316	71	C60393	220	C60452	18	C60497	224	C60561	72
C60101	217	C60317	156	C60394	17	C60453	18	C60498	224	C60562	72
C60102	217	C60318	202	C60394	136	C60454	136	C60499	224	C60563	215
C60103	217	C60327	71	C60395	156	C60455	18	C60500	224	C60565	165
C60104	71	C60327	156	C60396	156	C60456	220	C60511	120	C60566	165
C60104	91	C60332	71	C60397	165	C60457	220	C60512	120	C60567	120
C60104	165	C60332	165	C60398	165	C60458	220	C60512	124	C60568	165
C60105	52	C60337	71	C60399	136	C60459	186	C60512	131	C60570	187
C60106	106	C60338	71	C60400	136	C60460	18	C60512	145	C60572	166
C60109	106	C60339	107	C60401	17	C60460	220	C60512	187	C60572	224
C60110	16	C60352	91	C60402	17	C60461	220	C60512	199	C60573	166
C60111	71	C60353	17	C60403	17	C60462	124	C60514	53	C60573	224
C60111	217	C60354	17	C60404	136	C60462	220	C60515	124	C60574	166
C60112	16	C60354	107	C60406	17	C60463	220	C60516	53	C60574	224
C60115	155	C60355	135	C60408	165	C60464	220	C60517	120	C60575	72
C60130	52	C60356	52	C60409	17	C60465	136	C60520	202	C60577	19
C60130	91	C60357	165	C60410	53	C60465	220	C60521	202	C60578	187
C60130	155	C60358	52	C60411	53	C60466	220	C60522	227	C60578	221
C60131	52	C60359	91	C60412	136	C60467	220	C60523	227	C60579	19
C60132	155	C60360	91	C60415	209	C60468	72	C60524	227	C60579	221
C60133	16	C60361	91	C60416	209	C60468	165	C60525	227	C60580	19
C60134	16	C60361	220	C60417	209	C60468	220	C60526	18	C60580	217
C60135	52	C60362	107	C60418	209	C60469	136	C60529	53	C60581	19
C60136	135	C60362	213	C60419	209	C60469	220	C60530	53	C60581	107
C60137	227	C60363	92	C60420	209	C60470	156	C60531	187	C60582	19
C60138	227	C60363	178	C60421	209	C60470	221	C60534	165	C60583	19
C60139	91	C60366	92	C60422	209	C60471	221	C60536	18	C60583	217
C60140	155	C60366	220	C60423	202	C60472	120	C60537	72	C60584	19
C60141	165	C60367	92	C60424	17	C60472	221	C60539	53	C60585	136
C60142	16	C60369	156	C60425	136	C60474	53	C60540	18	C60585	217
C60145	135	C60370	92	C60426	202	C60477	120	C60541	18	C60586	20
C60149	165	C60370	156	C60427	17	C60477	148	C60542	136	C60587	20
C60150	165	C60371	92	C60431	148	C60478	217	C60543	145	C60587	137
C60151	71	C60373	92	C60432	18	C60479	186	C60543	206	C60588	20
C60151	91	C60374	71	C60433	18	C60480	186	C60544	206	C60589	20
C60151	165	C60374	92	C60433	107	C60481	187	C60545	53	C60589	125
C60155	71	C60376	156	C60434	145	C60482	187	C60546	53	C60589	202
C60158	220	C60377	156	C60436	136	C60483	187	C60547	54	C60590	20
C60159	220	C60378	156	C60437	136	C60484	187	C60548	19	C60591	20
C60160	220	C60378	139	C60438	18	C60485	224	C60548	136	C60591	54
C60161	220	C60381	17	C60439	18	C60486	224	C60549	187	C60591	217
C60162	220	C60383	52	C60440	53	C60487	224	C60550	19	C60592	20
C60163	220	C60384	52	C60441	53	C60488	224	C60551	187	C60593	54
C60164	220	C60384	206	C60442	136	C60489	224	C60552	120	C60594	21
C60165	220	C60385	136	C60445	53	C60490	224	C60553	187	C60595	72
C60303	16	C60388	52	C60446	202	C60491	224	C60554	19	C60596	21

numer Romix	strona	numer Romix	strona	numer Romix	strona	numer Romix	strona	numer Romix	strona	numer Romix	strona
C60597	72	C60629	175	C60680	22	C60741	166	C70123	94	C70168	213
C60597	221	C60630	21	C60683	107	C60742	166	C70124	23	C70169	176
C60598	156	C60630	54	C60684	107	C60745	145	C70125	23	C70169	189
C60599	148	C60630	217	C60687	93	C60747	149	C70126	24	C70170	206
C60600	156	C60631	54	C60688	125	C60748	121	C70127	24	C70171	189
C60601	54	C60632	54	C60689	148	C60749	137	C70128	55	C70173	25
C60602	166	C60633	73	C60690	125	C60750	55	C70129	74	C70173	217
C60603	21	C60633	166	C60691	54	C60751	121	C70129	210	C70174	131
C60604	21	C60634	73	C60691	213	C60752	121	C70130	74	C70175	94
C60605	54	C60635	125	C60692	54	C60753	189	C70131	227	C70176	25
C60606	187	C60637	125	C60693	121	C60755	121	C70132	227	C70177	55
C60607	188	C60638	125	C60693	175	C60757	55	C70133	227	C70178	55
C60608	206	C60639	21	C60694	149	C60758	55	C70134	227	C70179	55
C60609	54	C60640	92	C60695	131	C60759	55	C70135	227	C70180	74
C60610	188	C60640	178	C60696	131	C60760	121	C70136	227	C70180	157
C60610	221	C60642	188	C60696	224	C60761	137	C70137	121	C70180	206
C60611	188	C60643	188	C60697	121	C60761	157	C70138	131	C70181	107
C60611	221	C60644	157	C60698	54	C60762	23	C70139	149	C70182	107
C60612	157	C60645	188	C60700	22	C60762	137	C70140	149	C70183	107
C60612	166	C60645	224	C60701	22	C60763	137	C70141	24	C70184	121
C60612	217	C60646	120	C60702	166	C60764	137	C70142	24	C70185	145
C60613	137	C60647	120	C60703	157	C60765	121	C70143	24	C70186	138
C60613	157	C60648	54	C60704	22	C60766	121	C70146	24	C70187	138
C60614	188	C60649	189	C60705	22	C60767	137	C70147	24	C70188	149
C60614	221	C60649	199	C60708	189	C60770	55	C70148	55	C70191	189
C60615	72	C60650	210	C60709	157	C60771	157	C70149	107	C70192	189
C60615	221	C60651	210	C60710	157	C60913	121	C70149	157	C70192	213
C60616	217	C60652	210	C60711	157	C60913	221	C70150	107	C70193	190
C60617	221	C60653	210	C60713	54	C70100	211	C70151	107	C70194	203
C60618	72	C60654	210	C60715	137	C70101	211	C70153	24	C70195	176
C60618	221	C60655	210	C60716	137	C70102	211	C70153	107	C70195	199
C60619	73	C60656	210	C60717	93	C70103	211	C70153	217	C70196	126
C60619	221	C60657	210	C60718	55	C70104	211	C70154	121	C70197	190
C60620	73	C60658	210	C60719	93	C70105	210	C70155	125	C70197	221
C60620	221	C60659	210	C60721	93	C70106	211	C70157	131	C70200	25
C60621	137	C60660	206	C60722	93	C70107	211	C70158	131	C70201	25
C60621	166	C60665	92	C60725	189	C70108	210	C70158	149	C70202	25
C60621	221	C60666	125	C60726	189	C70109	210	C70159	137	C70203	25
C60622	188	C60668	137	C60727	73	C70110	211	C70160	138	C70204	26
C60622	221	C60669	92	C60728	73	C70111	145	C70161	138	C70205	26
C60623	125	C60669	178	C60729	73	C70112	145	C70162	24	C70206	27
C60623	188	C60670	178	C60730	73	C70113	176	C70162	138	C70207	27
C60623	221	C60671	21	C60731	93	C70114	202	C70163	25	C70208	27
C60624	221	C60672	21	C60732	93	C70115	23	C70164	145	C70209	94
C60625	221	C60673	92	C60733	22	C70116	23	C70165	149	C70210	94
C60626	221	C60674	92	C60734	22	C70117	23	C70166	149	C70211	95
C60627	221	C60675	93	C60735	93	C70118	202	C70166	176	C70212	95
C60628	125	C60676	93	C60736	93	C70119	215	C70167	149	C70213	95
C60628	188	C60677	21	C60737	23	C70120	215	C70167	176	C70214	95
C60628	221	C60678	21	C60738	23	C70121	215	C70168	74	C70215	96
C60629	148	C60679	22	C60740	166	C70122	94	C70168	166	C70216	96

numer Romix	strona	numer Romix	strona	numer Romix	strona	numer Romix	strona	numer Romix	strona	numer Romix	strona
C70217	96	C70268	149	C70350	222	C70394	225	C70450	226	C70528	150
C70218	96	C70269	149	C70351	131	C70395	225	C70451	226	C70528	178
C70219	28	C70300	31	C70351	222	C70396	225	C70452	226	C70530	222
C70220	28	C70301	57	C70352	140	C70397	225	C70453	228	C70531	222
C70221	28	C70302	57	C70353	140	C70398	225	C70459	226	C70532	222
C70222	28	C70303	75	C70354	140	C70399	225	C70460	226	C70533	222
C70223	29	C70303	98	C70354	203	C70400	225	C70461	226	C70534	222
C70224	29	C70304	109	C70355	140	C70401	225	C70466	218	C70535	222
C70225	29	C70305	126	C70356	149	C70402	226	C70468	228	C70536	222
C70226	29	C70306	126	C70357	176	C70403	226	C70482	229	C70537	33
C70227	30	C70307	126	C70358	176	C70404	226	C70483	229	C70538	33
C70228	30	C70308	140	C70359	192	C70405	226	C70484	229	C70539	33
C70229	30	C70309	140	C70360	192	C70406	226	C70485	229	C70540	33
C70230	30	C70310	31	C70361	192	C70407	218	C70486	229	C70541	33
C70231	139	C70310	140	C70362	193	C70408	57	C70487	229	C70542	33
C70232	139	C70310	157	C70363	193	C70408	218	C70488	229	C70543	34
C70233	56	C70311	140	C70364	193	C70409	218	C70490	59	C70544	34
C70234	56	C70313	149	C70365	193	C70410	57	C70490	218	C70545	34
C70235	97	C70314	149	C70365	222	C70410	218	C70491	59	C70546	34
C70236	97	C70315	176	C70366	193	C70412	57	C70491	218	C70547	59
C70237	190	C70316	192	C70366	222	C70412	215	C70492	59	C70548	122
C70238	190	C70317	192	C70367	193	C70413	57	C70492	218	C70549	127
C70239	191	C70318	192	C70367	222	C70414	57	C70493	59	C70549	222
C70240	191	C70319	192	C70368	193	C70415	57	C70494	228	C70550	150
C70241	126	C70320	192	C70368	222	C70416	58	C70495	218	C70551	150
C70242	126	C70320	221	C70369	193	C70418	58	C70496	218	C70552	150
C70243	108	C70321	192	C70369	222	C70419	58	C70501	59	C70553	150
C70244	108	C70321	213	C70370	193	C70422	58	C70501	218	C70554	157
C70245	56	C70322	227	C70370	213	C70425	58	C70502	59	C70555	158
C70246	56	C70323	32	C70371	193	C70426	228	C70502	218	C70556	158
C70247	191	C70327	32	C70371	222	C70427	58	C70503	218	C70557	176
C70248	191	C70328	32	C70372	193	C70428	228	C70509	33	C70558	207
C70249	108	C70332	32	C70372	213	C70429	228	C70510	33	C70559	98
C70250	108	C70333	57	C70373	193	C70430	228	C70510	222	C70559	218
C70251	109	C70334	57	C70373	213	C70431	228	C70511	59	C70560	98
C70252	109	C70336	57	C70374	194	C70432	228	C70512	110	C70560	207
C70253	167	C70336	222	C70375	157	C70434	58	C70513	122	C70561	98
C70254	167	C70337	75	C70375	206	C70435	58	C70514	122	C70561	207
C70255	74	C70338	109	C70376	157	C70436	58	C70515	122	C70562	98
C70256	74	C70339	109	C70382	212	C70437	58	C70516	122	C70562	207
C70257	97	C70340	109	C70383	212	C70439	58	C70517	127	C70563	140
C70258	97	C70340	206	C70384	212	C70439	228	C70518	131	C70564	203
C70259	31	C70341	109	C70385	212	C70440	58	C70519	140	C70565	222
C70260	167	C70342	109	C70386	212	C70440	218	C70520	149	C70566	222
C70261	167	C70344	122	C70387	225	C70441	218	C70521	176	C70567	59
C70262	139	C70345	122	C70388	225	C70442	228	C70522	194	C70568	60
C70263	139	C70346	126	C70389	225	C70443	58	C70523	194	C70569	98
C70264	75	C70347	126	C70390	225	C70444	58	C70524	203	C70570	98
C70265	75	C70348	126	C70391	225	C70446	228	C70525	33	C70571	98
C70266	168	C70349	131	C70392	225	C70448	59	C70526	33	C70572	98
C70267	168	C70350	131	C70393	225	C70448	218	C70527	131	C70573	98



numer Romix	strona	numer Romix	strona	numer Romix	strona	numer Romix	strona	numer Romix	strona	numer Romix	strona
C70574	98	C70609	158	C70653	61	C70695	38	C70744	101	C70787	102
C70575	98	C70609	207	C70654	61	C70696	128	C70745	112	C70787	159
C70575	207	C70610	34	C70655	61	C70697	128	C70746	112	C70787	172
C70577	203	C70611	60	C70656	61	C70698	131	C70747	112	C70788	150
C70578	110	C70612	60	C70657	62	C70699	140	C70748	112	C70788	172
C70579	194	C70613	60	C70658	62	C70700	159	C70749	141	C70788	228
C70580	60	C70614	99	C70659	62	C70701	159	C70750	141	C70789	159
C70581	60	C70614	207	C70659	111	C70702	195	C70751	169	C70789	208
C70582	60	C70616	110	C70660	62	C70703	195	C70752	169	C70790	79
C70583	60	C70617	110	C70661	62	C70704	195	C70753	169	C70790	159
C70584	140	C70618	110	C70662	62	C70705	195	C70754	169	C70790	208
C70585	98	C70619	110	C70663	62	C70706	195	C70755	170	C70791	159
C70586	98	C70620	145	C70664	62	C70707	195	C70756	170	C70792	62
C70587	110	C70621	150	C70665	62	C70708	39	C70757	170	C70792	150
C70587	158	C70622	194	C70666	62	C70709	39	C70758	170	C70792	172
C70588	110	C70623	194	C70667	99	C70710	39	C70759	171	C70792	178
C70589	150	C70624	99	C70668	111	C70711	40	C70760	171	C70792	197
C70590	168	C70624	207	C70668	158	C70712	40	C70761	171	C70792	228
C70591	207	C70625	99	C70668	207	C70713	40	C70762	171	C70793	159
C70591	222	C70625	207	C70669	111	C70714	40	C70763	172	C70794	208
C70592	222	C70626	110	C70670	111	C70715	41	C70764	172	C70795	113
C70593	34	C70627	110	C70670	208	C70716	41	C70765	44	C70795	218
C70593	222	C70628	35	C70671	111	C70717	41	C70766	44	C70796	79
C70594	110	C70629	35	C70671	218	C70718	41	C70767	44	C70796	172
C70595	110	C70630	35	C70672	122	C70719	42	C70768	44	C70800	45
C70596	75	C70631	35	C70673	122	C70720	42	C70769	44	C70801	45
C70596	127	C70632	35	C70674	122	C70721	42	C70770	44	C70802	45
C70596	131	C70633	35	C70674	226	C70722	42	C70770	218	C70803	45
C70596	140	C70634	35	C70675	127	C70723	43	C70771	44	C70804	45
C70596	145	C70635	35	C70676	127	C70724	43	C70772	45	C70805	45
C70596	194	C70636	36	C70677	127	C70725	43	C70772	223	C70806	46
C70596	203	C70637	36	C70678	127	C70726	43	C70773	208	C70807	46
C70597	98	C70638	36	C70679	127	C70727	76	C70774	132	C70808	46
C70597	158	C70639	36	C70680	127	C70728	76	C70774	195	C70808	218
C70597	178	C70639	222	C70681	127	C70729	76	C70775	132	C70809	46
C70598	168	C70640	36	C70682	128	C70730	76	C70776	132	C70809	223
C70599	75	C70640	222	C70683	128	C70731	77	C70777	196	C70810	46
C70599	194	C70641	36	C70684	145	C70732	77	C70778	196	C70810	223
C70600	60	C70641	222	C70685	168	C70733	77	C70779	79	C70811	47
C70601	34	C70642	36	C70686	168	C70734	77	C70779	196	C70811	223
C70602	110	C70642	222	C70687	195	C70735	78	C70780	196	C70812	47
C70602	158	C70643	37	C70688	195	C70736	78	C70781	196	C70812	223
C70602	207	C70644	60	C70689	195	C70737	100	C70782	196	C70813	47
C70603	75	C70645	60	C70690	228	C70738	100	C70783	196	C70814	63
C70603	145	C70646	61	C70691	195	C70739	78	C70784	62	C70815	63
C70604	127	C70647	61	C70691	228	C70739	100	C70784	79	C70815	208
C70605	150	C70648	61	C70692	37	C70740	78	C70784	228	C70816	63
C70606	150	C70649	61	C70692	223	C70740	100	C70785	197	C70816	223
C70607	150	C70650	61	C70693	38	C70741	101	C70785	228	C70817	63
C70608	150	C70651	61	C70693	218	C70742	101	C70786	172	C70817	223
C70608	168	C70652	61	C70694	38	C70743	101	C70787	79	C70818	63

numer Romix	strona	numer Romix	strona	numer Romix	strona	numer Romix	strona	numer Romix	strona	numer Romix	strona
C70818	223	C70856	132								
C70819	113	C70857	142								
C70819	228	C70858	145								
C70820	113	C70858	150								
C70820	228	C70859	160								
C70821	113	C70859	208								
C70822	128	C70860	176								
C70823	128	C70861	199								
C70823	218	C70862	197								
C70824	141	C70863	208								
C70825	141	C70864	81								
C70826	141	C70865	81								
C70827	197	C70866	115								
C70828	208	C70867	115								
C70829	199	C70868	198								
C70830	48	C70869	198								
C70831	48										
C70832	79										
C70833	79										
C70834	80										
C70835	80										
C70836	80										
C70837	80										
C70838	81										
C70839	81										
C70840	113										
C70841	113										
C70842	114										
C70843	114										
C70844	114										
C70845	114										
C70846	142										
C70847	142										
C70848	173										
C70849	173										
C70850	63										
C70851	63										
C70851	223										
C70852	82										
C70852	102										
C70852	142										
C70852	160										
C70852	173										
C70853	64										
C70853	223										
C70854	102										
C70855	115										
C70855	128										
C70855	160										
C70855	199										
C70855	208										

Numer OEM	Numer Romix	strona	Numer OEM	Numer Romix	strona	Numer OEM	Numer Romix	strona
<b>Audi/VW/Seat/Skoda</b>			1H6 863 447	38101	8	3B9 867 289	C60526	18
			1J0 827 713	C70633	35	3C0 807 183	C60679	22
028 103 937	C60550	19	1J0 858 137B	C60589	20	3C0 807 184	C60680	22
038 103 937	C60042	16	1K0 807 183	C60588	20	3C0 853 585	C60427	17
06A 103 937	C60050	16	1K0 807 184	C60586	20	3C0 853 586	C60453	18
113 853 585C	12608	4	1K0 837 199B	C60448	17	3C0 853 934	C70176	25
155 809 966	15001	4	1K0 839 723	C70537	33	3C0 864 521	C70525	33
161 867 299	20251	7	1K0 867 388A	C70807	46	3C0 864 523	C70525	33
161 867 299	A13011	10	1K0 998 225	C70219	28	3C0 867 333	C60353	17
165 807 193B	20511	7	1K0 998 226	C70220	28	3C0 998 225	C70830	48
165 827 592	15504	5	1K6 837 200A	C60540	18	3C0 998 226	C70831	48
171 201 969	C60142	16	1K8 837 529	C70545	34	3CN 868 243	C70803	45
171 837 199	C10037	12	1K8 837 732	C70629	35	3D0 823 717	C70805	46
171 853 695A	20501	7	1T0 998 225	C70259	31	3D0 864 812	C70526	33
171 885 767	20509	7	1T0 998 226	C70708	39	3D0 864 851	C60401	17
191 201 256	C60581	19	1V6 853 733	20517	8	3W0 971 838	C70637	36
191 807 193	20502	7	1Z0 837 732A	C60452	18	441 035 555	15012	4
191 853 577A	A14929	10	1Z0 837 732	C70629	35	441 955 973B	C10031	11
191 853 585A	12632	4	251 823 717	A14720	10	443 853 909A	A14278	10
191 853 585A	12633	4	251 867 299	C40040	14	4A0 805 121A	80101	9
191 853 586D	C50871	15	2D1 867 741	C60548	19	4A0 805 121C	C10134	13
191 853 586D	C10055	12	2E0 821 817	C70163	25	4A0 805 137	C60133	16
191 853 615A	16304	5	2E0 945 230	C70162	24	4A0 805 137A	C60134	16
191 853 733A	20516	8	2E1 857 784	C60762	23	4A0 805 163	C10131	13
191 867 199	A11888	9	2E1 867 289C	C60394	17	4A0 857 610	57121Z	9
191 867 775A	38072	8	2G0 998 225	C70709	39	4A0 867 276A	C30482	14
191 881 213	C10034	11	2G0 998 226	C70710	39	4A0 867 276B	C60526	18
191 881 213B	C10035	11	2K5 998 225	C70711	40	4B0 863 907A	C70610	34
191 941 133	14902	4	2K5 998 226	C70712	40	4B0 863 9 07A 01C	C70610	34
191 941 141	14901	4	311 826 143	45168	8	4B0 867 276A	C30482	14
191 941 142	14900	4	321 813 998A	A15514	10	4D0 807 300B	C10032	11
191 955 985A	52294	9	321 867 838	C60112	16	4D0 807 308	A81365	10
1H0 807 193	20513	7	333 867 633	10918	3	4F0 805 121	C60536	18
1H0 819 055B	10905	3	357 853 586D	12623	4	4F0 805 163	C60701	22
1H0 819 055C	10915	3	357 863 119	A82001	11	4F0 825 429A	C70142	24
1H0 823 397	20514	8	357 867 646	10914	3	4F0 831 719	C60455	18
1H0 823 717	10909	3	3A0 601 139	C70116	23	4F0 998 121	C70227	30
1H0 837 111A	10907	3	3A0 853 575	12628	4	4F0 998 122	C70228	30
1H0 837 187A	C10014	11	3A0 853 575A	12631	4	4G0 998 121A	C70719	42
1H0 837 719	C50844	15	3AA 807 183	C60734	22	4G0 998 122A	C70720	42
1H0 853 585	12619	4	3AA 807 184	C60733	22	4L0 886 373	C70628	35
1H0 853 585A	12621	4	3AA 868 243A	C70539	33	5C7 998 225	C70713	40
1H0 853 585B	12620	4	3AA 998 225	C70223	29	5C7 998 226	C70714	40
1H0 853 586	71103	9	3AA 998 226	C70224	29	5E0 998 225	C70694	38
1H0 853 733B	20517	8	3B0 837 732	C10059	12	5E0 998 226	C70695	38
1H0 853 947	15509	5	3B0 839 723	C60110	16	5F0 998 225	C70715	41
1H0 867 199	10903	3	3B0 853 575	12630	4	5F0 998 226	C70716	41
1H0 867 199A	10916	3	3B0 853 576	12629	4	5FA 998 225A	C70717	41
1H0 867 981	C10064	12	3B0 867 190	C60583	19	5FA 998 226A	C70718	41
1H0 868 243	11458	3	3B0 867 333	C70141	24	5J0 867 276	C60438	18
1H0 868 243B	11464	4	3B0 867 334	C70804	45	5K0 837 975A	C70538	33
1H5 863 849A	50146Z	8	3B0 868 243	11468	4	5K0 998 225	C70222	28

Numer OEM	Numer Romix	strona	Numer OEM	Numer Romix	strona	Numer OEM	Numer Romix	strona
<b>Audi/VW/Seat/Skoda</b>			7M0 868 563	C60433	18	8L3 837 199B	C60432	18
			7M3 827 649	C70768	44	8L4 867 276	C30482	14
5K0 998 226	C70221	28	7M3 853 585	C60354	17	8P0 807 183A	C60592	20
5P0 941 057	C70225	29	801 867 299	11450	3	8P0 807 184A	C60590	20
5P0 941 058	C70226	29	803 853 139C	12613	4	8P0 807 183B	C60737	23
5X0 867 299	C70328	32	811 807 577C	15505	5	8P0 807 184B	C60738	23
6E0 837 732	C70635	35	811 864 809	41298Z	8	8P0 998 121A	C70229	30
6J0 853 379	C60762	23	811 971 848B	C60591	20	8P0 998 122A	C70230	30
6J0 867 333	C60353	17	823 863 203 01C	10450	3	8R0 853 909	C70800	45
6K0 819 285	C30020	13	823 867 299	11453	3	8R0 853 909A	C70800	45
6K0 823 717	C60671	21	823 867 299	A12954	10	8T0 853 107	C70638	36
6K0 868 243	C10121	12	867 809 966	15502	5	8T0 853 909A	C70630	35
6K0 868 243C	C10087	12	867 827 500A	C70546	34	8T0 998 121B	C70721	42
6N0 129 355	C70125	23	867 863 849A	50142Z	8	8T0 998 122B	C70722	42
6N0 807 199	C60392	17	893 823 740	20515	8	8U0 853 909	C70766	44
6N0 809 966A	15506	5	893 867 199	11460	3	8V0 853 585	C70636	36
6N0 823 397C	20518	8	893 867 290	C10003	11	8V0 868 243	C70767	44
6N0 839 511	C50867	15	8D0 601 139D	C70117	23	8V0 868 243B	C70767	44
6N0 867 276	C30116	13	8D0 803 583L	C60313	17	8V0 998 121	C70725	43
6N0 868 243A	C10113	12	8D0 805 121	C10127	12	8V0 998 122	C70726	43
6Q0 807 180	C70127	24	8D0 805 121B	C10126	12	8W0 805 121	C70813	47
6Q0 807 183A	C60584	19	8D0 805 960	C10133	13	8W0 998 121	C70723	43
6Q0 807 184A	C60582	19	8D0 853 909B	C10109	12	8W0 998 122	C70724	43
6Q0 807 643	C70124	23	8E0 805 121A	C10132	13	8Z0 868 243	C10116	12
6Q0 867 333	C70540	33	8E0 805 960	C10122	12	N 012 06 22	16305	5
6Q0 868 243	C40723	14	8E0 807 283E	C60596	21	N 014 38 93	11020	3
6Q0 868 297	C60554	19	8E0 807 284E	C60594	21	N 015 43 74	C70173	25
6Q0 998 225	C70201	25	8E0 821 989A	C70631	35	N 019 53 06	C60579	19
6Q0 998 226	C70200	25	8E0 825 265C	C70806	46	N 038 54 91	20251	7
6R0 941 511	C70143	24	8E0 825 267	C10129	12	N 038 55 01	20508	7
6R0 998 225	C70208	27	8E0 837 485D	C70802	45	N 100 091 10	C70772	45
6R0 998 226	C70207	27	8E0 863 727A	50146Z	8	N 100 32 301	C60587	20
6U0 823 717	C60671	21	8E0 864 227	C70643	37	N 102 59 301	20309	7
6U0 853 733	20516	8	8E0 864 229	C70643	37	N 103 055 02	C60303	16
6U0 867 299	A82001	11	8E0 864 229 9B9	C70643	37	N 103 271 02	C70771	44
6X0 867 300A	C10156	13	8E0 867 267	C10157	13	N 104 159 03	C70811	47
6Y0 867 260	C60639	21	8E0 868 243	C50468	15	N 105 073 01	C70601	34
701 853 585	A15814	10	8E0 998 121	C70205	26	N 105 168 01	C30178	13
701 805 163	C10137	13	8E0 998 122	C70204	26	N 105 520 01	C70310	31
701 853 585	A81056	10	8K0 805 121	C10123	12	N 106 213 01	C60409	17
701 853 585	A15814	10	8K0 805 163A	C60701	22	N 901 68 602	16308	6
701 867 299	C10028	11	8K0 805 399A	C70810	47	N 902 016 01	A12301	10
701 867 299	C10033	11	8K0 805 922A	C60630	21	N 902 055 01	18207	6
701 867 549	A12005	9	8K0 807 283	C60678	21	N 903 350 04	70143Z	9
703 867 299	C10007	11	8K0 807 284	C60677	21	N 903 591 01	605064	9
7H0 837 485	C70801	45	8K0 821 213A	C70765	44	N 904 74 001	41278Z	8
7H0 843 514	C60439	18	8K0 837 199	C70632	35	N 905 33 301	C60577	19
7H0 843 658A	C60406	17	8K0 863 788	C60700	22	N 905 353 01	15516	5
7H0 915 450	C50870	15	8K0 868 307	C70332	32	N 905 369 01	C70300	31
7L6 868 243	C40571	14	8L0 807 180	C70769	44	N 905 410 01	C70634	35
7M0 867 299K	C30847	14	8L0 807 300	C60310	16	N 905 740 01	10908	3

Numer OEM	Numer Romix	strona	Numer OEM	Numer Romix	strona	Numer OEM	Numer Romix	strona
N 906 349 01	57051	9	07132757821	C60605	54	46637651465	C70492	59
N 906 420 01	C60604	21	07146959923	C60392	53	46637659479	C70818	63
N 906 986 06	C70692	37	07146962771	C70333	57	51111908077	605064	49
N 906 988 03	C70693	38	07146971349	B22046	50	51111942789	600411	49
N 907 40 01	45807	8	07146976114	C70334	57	51111944537	C10006	51
N 907 397 04	C70640	36	07146976165	C70414	57	51111964186	C10009	51
N 907 579 01	C70327	32	07146981767	C60630	54	51118122522	C70817	63
N 907 750 01	C10022	11	07146988451	C70491	59	51118174185	C10005	51
N 907 965 01	C60704	22	07147122912	C60410	53	51127004445	C70128	55
N 907 965 02	C60705	22	07147122913	C60411	53	51127020321	C30178	52
N 908 131 01	600411	9	07147133419	C70656	61	51127046911	C70177	55
N 908 214 01	15507	5	07147133884	C70448	59	51127070202	16308	49
N 908 338 01	C60672	21	07147136172	C70416	58	51127461407	C70581	60
N 908 343 01	C70770	44	07147139081	41278Z	49	51131823634	40523Z	49
N 908 475 01	C70126	24	07147145753	C70583	60	51131823634	45195	49
N 908 794 02	C70641	36	07147147555	C70853	64	51131829904	12222	49
N 909 113 01	C70509	33	07147201307	C30178	52	51131885399	12230	49
N 909 316 02	C70639	36	07147212877	C60100	52	51131946258	C60474	53
N 909 446 04	C70809	46	07147213303	C70648	61	51131960054	55130T	49
N 909 491 02	C70772	45	07147236400	C70660	62	51131960127	71103	49
N 909 591 01	C60580	19	07147265039	C70657	62	51132251394	C60135	52
N 909 747 01	C70510	33	07147281961	C70647	61	51137020031	C50889	52
N 909 946 01	C70115	23	07147286036	C70502	59	51137065607	C70652	61
N 910 189 01	C70323	32	07147296886	C70644	60	51137117240	C60445	53
N 911 829 01	C70542	33	07147293811	C70663	62	51137269358	C70655	61
WHT000713	C70543	34	07147306224	C70547	59	51137269367	C70650	61
WHT004994	C70544	34	07147311312	C70646	61	51137291271	C70611	60
WHT005263	C70541	33	07147326509	C70501	59	51138124389	71103	49
WHT005296	C70808	46	07147336362	C70568	60	51138166675	C10019	51
WHT005348	C70812	47	07147378241	C70665	62	51138204858	C60514	53
WHT006726	C70642	36	07147401727	C70659	62	51138231130	C60356	52
			07147460560	C70850	63	51138253546	C60692	54
<b>BMW/Mini/Land Rover</b>			07147547239	C70413	57	51141807495	C60770	55
			07149126886	C70853	64	51148209932	C70653	61
07119904351	C70439	58	07149158194	C60547	54	51161881149	20561	49
07119904550	C70439	58	07149158760	C70851	63	51161943122	C70567	59
07119916945	C70336	57	07149213164	C70816	63	51168197908	C70427	58
07119916949	40526Z	49	11151726339	C70418	58	51181852299	C70422	58
07119916967	45168	49	11137791817	C70792	62	51218205295	C30128	52
07129901644	C70490	59	11137791818	C70784	62	51311925433	C70425	58
07129901645	C70440	58	12521437136	C60591	54	51311938494	71197	50
07129904220	C70410	57	13311716049	C70444	58	51317064098	C60593	54
07129904221	C70408	57	13311722326	C70443	58	51321938884	C10110	51
07129925726	12623	49	16121176918	C70493	59	51337052945	C60713	54
07129925727	16035	49	16136753087	C70582	60	51411870718	C40415	52
07129925742	14202	49	17111712788	C60388	52	51411885961	A12954	50
07129925743	16151	49	17111712963	C70511	59	51411973500	B21124	50
07130702966	60002	49	32411172711	C70419	58	51417001629	C60545	53
07131480418	C60605	54	36136774896	C70600	60	51417025609	C60100	52
07131480419	C60601	54	36136781151	C70600	60	51417325082	C70580	60
07131503417	B23171	50	36136890324	C70600	60	51418172050	C10103	51

Numer OEM	Numer Romix	strona	Numer OEM	Numer Romix	strona	Numer OEM	Numer Romix	strona
<b>BMW/Mini/Land Rover</b>			51718212148	C10123	51	6212 H0	C70835	80
			51718218852	C10124	51	6212 H1	C70834	80
51418224768	B21124	50	51718234698	C60631	54	6433 27	C70129	74
51418224768	C60632	54	51718259025	C60539	53	6555 LE	A60953	67
51430141024	B21124	50	51718259788	C70301	57	6555 N7	C10066	68
51437001491	C60632	54	51777166869	C60441	53	6822 AG	C70784	79
51458161557	C60546	53	51777171002	C60698	54	6822 LL	C10075	68
51458266814	C60609	54	51777171003	C60757	55	6822 N2	B23143	67
51467002606	C70434	58	51777171004	C60691	54	6822 NK	B22090	67
51471840960	A82028	50	51777891250	C60447	53	6822 QP	B21002	67
51471840961	C60131	52	52201964201	C70645	60	6823 CX	C70603	75
51471904317	A12301	50	52208133466	C70658	62	6922 54	C60619	73
51471911992	C10032	51	61138350827	C70651	61	6922 H2	C60620	73
51471919209	C70435	58	61138368029	C70412	57	6923 G6	C60618	72
51471928808	B21125	50	61667067184	C70437	58	6925 N0	C60468	72
51471928808	C60440	53	63120027924	C60516	53	6936 C9	C60634	73
51477117532	C60449	53	63121378639	14900	49	6941 90	C10044	68
51478234047	C60440	53	63121387026	C60358	52	6966 39	A82030	67
51478244458	C70661	62	63126941478	C70233	56	6966 40	C10018	67
51478262533	C60449	53	63126941478	C70234	56	6973 34	20251	66
51479416390	C50354	52	63171367868	C60692	54	6973 A4	C70168	74
51481915964	C10130	51	71111179444	C70148	55	6983 17	58204Z	66
51481938725	C70415	57	72111950829	C70814	63	6984 03	C60597	72
51482723379	C70649	61	72111917406	C70814	63	6987 71	A52018	67
51488126849	C60130	52	DYC10031L	A81113	50	6990 50	11261	65
51488181420	C10149	52	DYC101420	C30141	52	6990 73	C60575	72
51488252749	C70664	62	DYC500010	C70613	60	6990 74	C60575	72
51489119216	C70649	61	DYC500110	C70178	55	6990 81	C60155	71
51497054228	C70662	62	DYQ500060	C70179	55	6990 E0	A82031	67
51497054361	B25682	50	DYR500010	C70666	62	6991 F0	A82032	67
51498123832	A16178	50	IPN500050	C70612	60	6991 N4	11257	65
51498166702	A16867	50	LR013135	C70302	57	6991 S6	C10091	68
51498237075	A82006	50	LR024316	C70815	63	6991 S9	C60337	71
51541885961	11453	49	RYQ500170	C70179	55	6991 T3	C60316	71
51711916197	B21111	50				6991 X7	A17156	67
51711916199	C60383	52	<b>Citroen/Peugeot</b>			6991 Y8	C40790	70
51711928946	C30056	52				6991 Z1	C10091	68
51711932996	C50871	52	0137 23	C30200	69	6992 18	38072	66
51711958025	C10031	51	1606425680	C30032	69	6992 51	11361	65
51717002953	C60691	54	1609267280	C60151	71	6992 80	15052	66
51717006757	C60750	55	1612454480	C70779	79	6992 82	C10046	68
51717007296	C70436	58	1640638080	C70852	82	6992 93	11342	65
51717066223	C60451	53	1656169480	C70839	81	6992 95	10530	65
51717066226	C60759	55	1656169580	C70838	81	6992 C6	10147	65
51717066229	C60758	55	4814 40	C60559	72	6992 E7	C60561	72
51717127742	C60601	54	5405 77	C70599	75	6992 G2	15001	66
51717154520	C70654	61	5405 81	C70596	75	6992 J4	C10068	68
51718108613	C60105	52	6212 E3	C70265	75	6992 P3	C10099	69
51718176503	C10125	51	6212 E4	C70264	75	6995 15	50150Z	66
51718184574	C30110	52	6212 F0	C70832	79	6995 40	C60374	71
51718195811	C30125	52	6212 F1	C70833	79	6995 A3	11361	65

Numer OEM	Numer Romix	strona	Numer OEM	Numer Romix	strona	Numer OEM	Numer Romix	strona
6995 N7	11047	65	8710 84	C30179	69	7608126	20502	88
6995 V6	C40841	70	8735 35	22015	66	7613928	52060	89
6995 X9	10556	65	8748 QT	C60327	71	7622606	15074	87
6997 83	C10090	68	8748 W4	20242	66	7622907	C10053	90
6997 86	C10088	68	8748 Y6	20242	66	7628035	45084	88
6997 96	C60104	71	8794 ZA	C70787	79	7636044	22070	88
6997 A9	C60338	71	8964 57	10495	65	7637466	10136	84
6997 T2	C10090	68	8964 57	10513	65	7655984	22071	88
6999 CR	11253	65	8964 77	C10153	69	7658893	11027	85
6999 R1	C10018	67	9025 J8	C60595	72	7663916	15066	87
6999 T4	C10020	68	9044 44	C60111	71	7667888	C10142	91
6999CQ	50150Z	66	9227 51	C50867	70	7672745	C60687	93
7013 AK	C60615	72	9341 PF	C40790	70	7677561	45092	89
7013 GA	C60615	72	9345 A1	C70303	75	7677865	10093	83
7013 J0	A20001	67	9345 ZN	C60332	71	7684263	10134	84
7030 16	C30718	69	9399 W4	11026	65	7689403	52032	89
7030 18	C30719	69	96113710	C60562	72	7703577	14050	86
7127 31	C10031	68	9805551980	C70727	76	7739801	11028	85
7416 85	C60728	73	9805551980	C70728	76	7739801	C10011	90
7416 86	C60727	73	9805552680	C70729	76	7739802	11035	85
7416 87	C60730	73	9805552680	C70730	76	7740229	38033	88
7416 88	C60729	73	9807657780	C70734	77	7745194	11030	85
7416 S5	C70130	74	9807658080	C70734	77	7754387	15074	87
7427 23	C60392	72	9814255780	C70736	78	7768047	10145	84
7437 12	C70337	75	9814255880	C70735	78	7769676	18089	87
7481 GP	C60633	73	9824198780	C70837	80	7777069	12056	86
7568 H0	A82029	67	9824199280	C70836	80	7781964	22079	88
7813 24	C30014	69	YQ00109680	C70790	79	7798971	71184	89
7840 L6	C60537	72				14089390	20213	87
7840 L7	C60537	72	<b>Fiat/Alfa Romeo/Lancia</b>			14115980	15001	86
7928 27	C10099	69				14187980	11007	85
7928 34	C10099	69	1459187	20222	87	14188282	11002	85
7938 14	18089	66	4053933	C70573	98	14188380	11013	85
8211 WV	A20001	67	4264257	15012	86	14188971	C70559	98
8221 54	C60155	71	4276430	22015	88	14191187	11025	85
8251 EN	12409	66	4310258	C10000	90	14191280	11152	86
8327 YA	C10136	69	4422945	10054	83	14201980	15002	86
8331 38	10183	65	5755291	11008	85	14202782	15030	86
8331 C8	C60575	72	5755291	11026	85	14203480	C10146	91
8331 CA	A82033	67	5953867	52057	89	14215088	71147	89
8335 TE	C70852	82	5962559	20222	87	14215282	15012	86
8565 17	11255	65	5988006	50397	89	14215480	15000	86
8565 20	12408	66	7078732	12438	86	14222581	15028	86
8565 32	C10021	68	7538675	11004	85	14368974	16031	87
8565 34	12407	65	7556533	20001	87	14415790	41269Z	88
8565 35	C10010	67	7560860	10146	84	14583087	52030	89
8565 40	12409	66	7569468	20243	88	14589987	C10155	91
8565 43	C10093	69	7570122	11150	86	14590887	10050	83
8565 48	C40338	69	7578051	C10104	90	14591487	10000	83
8565 53	C60151	71	7603637	22063	88	14591687	C70667	99
8710 67	C30179	69	7603825	11001	85	14591784	10041	83

Numer OEM	Numer Romix	strona	Numer OEM	Numer Romix	strona	Numer OEM	Numer Romix	strona
<b>Fiat/Alfa Romeo/Lancia</b>			51880501	C60676	93	735495562	C60374	92
			51880502	C60675	93	735537083	C70561	98
14591887	10073	83	51891918	C70569	98	735669714	C70570	98
14592086	10052	83	51897485	C70614	99	06509103AA	C70624	99
14592087	10052	83	51934464	C70854	102	1301019650	20242	87
14592287	10078	83	51987227	C70575	98	1301019808	10183	84
15532209	C60361	91	52034852	C70575	98	1318383080	C30179	91
15532409	C60366	92	52055147	C70852	102	1345353080	10079	83
15532477	C60366	92	60502080	C60717	93	1355845080	C60370	92
15624311	45218	89	60503348	10402	84	1357450080	C70625	99
15624411	45083	88	60503610	10320	84	5801720444	C70574	98
15624511	C60719	93	60507749	11014	85	9605146380	C10020	90
15699801	45188	89	60524790	C60130	91	9620669780	C10021	90
15699803	45193	89	60583806	11000	85	9684635980	C70852	102
16083701	45087	89	71713084	C60721	93	K06504521	C70562	98
46408953	11031	85	71717421	C10019	90			
46417286	C60722	93	71719954	12409	86	<b>Ford</b>		
46419734	45224	89	71728805	C40338	91			
46435285	A12271C	89	71728806	C10093	90	1003521	A17016	104
46435285	A12271S	89	71732857	11028	85	1007932	58211Z	103
46457705	11043	85	71737918	12409	86	1008068	C30847	105
46459200	10148	84	71738355	C70212	95	1018433	A14545	104
46461781	14052	86	71738386	C70303	98	1018433	A14545N	104
46468334	11047	86	71738749	C70211	95	1018434	A14545S	104
46535224	11046	86	71741883	B23143	90	1019377	A82020	104
46558337	11061	86	71741889	B23169	90	1020732	A15440	104
46776091	11056	86	71741894	C60363	92	1028521	C60339	107
46790807	C10136	91	71748293	C70560	98	1038008	55127Z	103
46804433	C60373	92	82377992	C70175	94	1042065	C60106	106
46835626	C70303	98	82382670	C10049	90	1069428	C70671	111
46837757	57187Z	89	82421028	20000	87	1070107	C10081	105
46842097	A54978	90	82422490	15052	86	1071415	55107Z	103
50510294	C60732	93	82426358	18069	87	1106903	C60109	106
50510295	C60731	93	82448727	C10001	90	1214485	B23168	105
50927927	C70741	101	82450771	10169	84	1251866	C70626	110
50927929	C70742	101	82491303	C60139	91	1232493	B23171	105
51732885	C70597	98	500326896	71187	89	1257376	C70182	107
51747309	C60370	92	500339745	71188	89	1360385	C70627	110
51751426	A13011	90	500389689	C60104	91	1355091	C50877	106
51761163	C10045	90	504101707	C60352	91	1429935	C70659	111
51774058	C70215	96	670007383	C70571	98	1430815	C70795	113
51774059	C70216	96	712113631	10161	84	1450293	16035	103
51777226	20009	87	718115080	C60665	92	1571349	15041	103
51780607	C60360	91	718202808	10159	84	1618747	B25539	105
51786776	C60735	93	735250327	C70585	98	1629999	C30016	105
51786777	C60736	93	735266957	10180	84	1647309	41269Z	103
51816681	C70217	96	735284886	10053	83	1660053	60117	104
51816682	C70218	96	735288488	50381Z	89	1660053	60118	104
51834606	C60151	91	735415836	C70586	98	1660053	60120	104
51852309	C60673	92	735421944	C60359	91	1660053	60121	104
51858852	C60674	92	735493588	C60367	92	1683812	C70617	110



Numer OEM	Numer Romix	strona	Numer OEM	Numer Romix	strona	Numer OEM	Numer Romix	strona
1692599	C70616	110	W703505S439	C70153	107	90602-SAA-003	C60693	121
1718730	C60683	107	W703505S442	C70153	107	90602-SJK-003	C70515	122
1718731	C60684	107	W705002S300	C70821	113	90602-SX0-003	C60477	120
1738233	C70578	110	W706092S300	C70340	109	90602-TA0-003	C60646	120
1747951	C70671	111	W708633S300	C70338	109	90651-S4N-003	C10070	120
2011047	C70820	113	W709004S300	C70182	107	90651-TG7-000	C70516	121
2084659	C70819	113	W709688S300	C70626	110	90657-SA6-003	B14697	117
3827866	80102	104	W710250S300	C70341	109	90657-SB0-003	B26079	120
3893097	80103	104	W710528S300	C70512	110	90661-SC7-003	B14695	117
3939327	B11146	105	W711712S300	C70659	111	90662-671-0030	B14313	117
4067083	C70821	113	W712474S439	C70795	113	90664-671-003	B22611	119
4069906	C10030	105	W712665S300	C70668	111	90666-SDA-A01	C60512	120
4494056	C10029	105	W713297S300	C70304	109	90667-S0D-003ZC	A175047	117
4831516	C70304	109	W713610S300	C70149	107	90667-SA0-003	B16775	117
4855809	C70149	107	W715364S300	C70617	110	90667-SA0-003	B25539	119
4911148	C70338	109	W715835S300	C70671	111	90667-TC0-U01ZA	C70345	122
4943984	C70340	109	W715980S439	C70855	115	90672-671-811	B14268	117
5114407	C70594	110	W716094S300	C70618	110	90672-SJ4-013	B23322	119
5179085	C70618	110	W716350S300	C70619	110	90675-SB0-003	B22158	119
5234172	C70619	110	W716351S300	C70587	110	90682-SB0-003	B17058	117
5255437	C70342	109	W716352S300	C70587	110	90682-SEA-003	C60647	120
5264089	C70587	110	W716507S300	C70342	109	90687-SB0-013	B22148	119
5275544	C70595	110	W716510S300	C70183	107	90688-SB0-013	B14698	117
6078784	15253	103	W790225S900	C70616	110	90700-SB2-003	B15998	117
6099812	A14181	104	1W6Z238A90AA	C70151	107	90700-SJ4-000	B18746	118
6114021	C30812	105	2T14V35312AB	C70150	107	90820-SNA-003	C70674	122
6117693	A14424	104	3M5128774BB	C70627	110	91501-S04-003	B19239	118
6145601	C60362	107	90BG 17K657AA	C70339	109	91501-S1K-003	C70137	121
6150260	C10102	105	AA6116K194AA	C70578	110	91501-SNA-003	C70154	121
6177722	A16178	104	JX7B13A004AA	C70841	113	91501-SS0-003	B22143	119
6185845	59109Z	104	JX7B13A005AA	C70840	113	91501-STK-003	B18746	118
6448410	A15749	104				91501-SWA-003	C60511	120
6549354	C70339	109	<b>Honda</b>			91501-TR0-003	C60697	121
6634877	B26963	105				91502-SM4-000	B17143	117
6678518	A15749	104	75305-S0A-003	C60567	120	91502-SP0-003	60003	117
6695013	15257	103	75305-SH2-003	B26296	120	91502-SZ5-003	B25325	119
6725950	A14545C	104	75305-SH4-003	B26297	120	91503-S7A-003	B26998	120
6758612	C10054	105	75315-S9A-004	C60760	121	91503-SZ3-003	B19233	118
6781550	C30023	105	75315-TP6-A01	C70514	122	91503-SZ5-003	B25354	119
6870622	C30016	105	75521-611-000	B14274	117	91504-SM4-000	B22116	119
N802734-S	C70602	110	75522-611-000	B22025	118	91504-SP1-003	C60517	120
N803387-S300	C70669	111	75522-611-000	C10072	120	91505-S9A-003	B19233	118
N806113-S	C70670	111	90111-SM4-003	C60913	121	91505-S9A-003	C60748	121
N807154-S	C70588	110	90114-S23-000	C60472	120	91506-S9A-003	B22089	119
ACPA1012DXA	C70594	110	90114-SE0-000	C60472	120	91506-S9A-003	C60752	121
ACPA1012JXA	C70595	110	90119-SE0-000	C60913	121	91508-SM4-003	71177	117
BC3Z6730A	C70819	113	90149-SA0-003	C60913	121	91508-SR3-000	B24653	119
FT4Z6730A	C70819	113	90505-SL0-003	B22081	119	91510-SR3-003	B22062	118
KX6Z6730A	C70820	113	90505-SM4-003	B17057	117	91512-SED-003	C70513	122
KX6Z6730B	C70820	113	90505-SX0-003	B23153	119	91512-SJ6-J01	C60755	121
W702889S300	C70671	111	90601-SMG-003	C70184	121	91512-SM4-003	71176	117

Numer OEM	Numer Romix	strona	Numer OEM	Numer Romix	strona	Numer OEM	Numer Romix	strona
<b>Honda</b>			82315-38000	A175049	123	KJ001-64345	C60589	125
			84145-26000	C70348	126	KK376-68865	B14696	123
91512-SM4-003	B17379	118	84747-1C000	C60512	124	MBF675003	B22136	124
91512-SX0-003	60002	117	85325-21000	A175047C	123	MNA01-56145	B16858	123
91512-TZ5-A01	C70548	122	85744-28000	B24370	124	OK56B-50CB3	C50054	124
91512-SX0-003	B19239	118	85746-06000	B11146	123			
91513-SJK-003	C60751	121	85818-37000	C70604	127	<b>Mazda</b>		
91513-SM4-000	B21104	118	85839-22000	C70855	128			
91513-SMG-E01	C60766	121	85839-3X000	C70855	128	0603-26-161	C70596	131
91514-SAA-003	C60765	121	85849-3B000	A175049	123	1395-68-676	B22158	130
91515-SR3-000	B19483	118	86155-22000	C10120	124	8133-50-022	B22077	130
91516-SK7-013	B22123	119	86155-2H100	C70822	128	B45A-56-146A	C70774	132
91518-S10-003	B25663	119	86157-37000	60003	123	9926-40-543A	C70158	131
91518-SM4-003	B19114	118	86360-3L000	C70305	126	9926-50-625	B22044	129
91520-SM4-C01	B18114	118	86438-2B000	B18692	123	9926-50-635	B22158	130
91520-SR3-003	B17475	118	86438-4A100	C60637	125	9927-40-822	B22061	129
91530-SP1-003	B18877	118	86590-1W000	C70517	127	9991-00-501	B17058	129
91530-ST5-003	B22068	119	86590-28000	60001	123	9991-00-503	B14313	129
91533-SG0-000	B26079	120	86590-35000	C70307	126	9CF60-0516B	C70351	131
91545-SE0-003	B16782	117	86590-3S000	C70346	126	9GG60-0616T	C70350	131
91547-TZ5-A02	C70673	122	86593-34000	B22136	124	B092-50-715	B17195	129
91548-TZ5-A02	C70672	122	86593-34500	C70696	128	B101-68-252	B25574	130
91550-SH3-003	B22072	119	86625-1E000	C70679	127	B455-56-145	B21002	129
91560-S6A-003	C60693	121	86625-3S000	C70680	127	B467-68-AC3	80102	129
91560-S84-A11	A175049	117	86699-2D000	C70678	127	BC1D-56-145	B25636	130
91560-S9A-A01	A175049	117	86699-2M000	C70678	127	BC1D-58-762	B25291	130
91560-SE0-003	A175048	117	86825-26000	C70675	127	BF82-50-233	B22136	130
91560-SLJ-J01	C60552	120	86825-28000	B23303	124	BGV4-56-145	C70518	131
91560-SP0-003	B19145	118	86848-22000	C60666	125	BP4K-58-762	C70157	131
91560-SZW-003	C70344	122	86910-22000	C70306	126	BP4L-51-SJ3	C60696	131
91566-SP0-003	B22064	118	87382-2W000	C70681	127	C100-50-715	B22148	130
91568-SR2-003	B25628	119	87702-H1000	C60515	124	E114-51-W24	C70349	131
95551-20000	C70674	122	87714-FD200	C50235	124	EA01-50-037	C70698	131
			87715-B4000	C70697	128	FB01-56-964	B22045	129
<b>Hyundai/Kia</b>			87715-B9000	C70697	128	GD7A-50-EA1	B23153	130
			87715-C8000	C70697	128	GE4T-68-865A	C10075	130
0B102-68865	C60690	125	87715-3V000	C70682	128	GJ21-68-885B	80103	129
0G032-50037A	60001	123	87756-1C000	C50235	124	GJ6A-68-AB1	C70138	131
11254-06203	C60623	125	87756-2E000	C60635	125	G031-58-762	B18692	129
11254-06256K	C60628	125	87756-2J000	C70677	127	G18K-51-SJ3	B23162	130
12493-05207E	C70549	127	87756-35000	C50235	124	G350-68-AB1	A175049	129
12493-06207B	C60462	124	87756-38000	B25360	124	KB8A-51-SJ3	C70776	132
13341-06007B	C70823	128	87756-4A000	C70155	125	KD45-68-865	C70775	132
14910-05000	C70347	126	87758-2K000	B25360	124	KD53-51-SJ3A	C70856	132
52951-11210	C70596	127	87758-35000	B26969	124	KD53-51-W24	C70527	131
81126-37010	C60638	125	87758-37000	C60688	125	LA01-56-135	B22049	129
82132-27100	C10070	124	87758-3D000	80106	123	NA01-56-145	B16858	129
82133-37000	C10070	124	87759-27000	C60688	125	S47P-64-345	C60512	131
82315-2P000	A175049	123	92155-22000	C60623	125	TD11-56-694	C60695	131
82315-2W000	C70683	128	92552-36000	C70676	127	UB39-45-919	60001	129
82315-36000	C70676	127	97519-22000	B14268	123	UB39-56-741	B22143	130

Numer OEM	Numer Romix	strona	Numer OEM	Numer Romix	strona	Numer OEM	Numer Romix	strona
UB39-56-741A	C70174	131	007 988 99 78	B23171	135	A2029880142	C70161	138
			008 988 73 78	A82022	135	A2029970186	C70160	138
<b>Mercedes</b>			008 990 69 01	C60621	137	A2058200414	C70750	141
			008 997 39 81	C60145	135	A2058200514	C70749	141
000 987 10 15	A12794	134	009 988 40 78	C50888	135	A2118201314	C70231	139
000 988 15 81	A11751	133	009 988 41 78	C60404	136	A2118201414	C70232	139
000 990 21 92	A13256	134	009 988 42 78	C50884	135	A2119880578	C60764	137
000 990 29 92	A13011	134	009 988 43 78	C50885	135	A2138202200	C70847	142
000 990 37 92	C60587	137	114 997 04 90	A12463	134	A2138202300	C70848	142
000 990 44 92	602901	133	123 990 02 92	C30014	135	A9109910000	C70857	142
000 990 55 92	A13840	134	124 988 04 78	A14801	134			
000 990 68 36	C60469	136	124 988 90 78	C70355	140	<b>Mitsubishi</b>		
000 991 02 71	C60585	136	124 988 94 78	C60555	136			
000 991 04 98	C60668	137	124 990 04 92	C60425	136	7259A013	A175049	143
000 991 27 71	C60436	136	124 990 07 92	604201	133	M283083	A82027	143
000 994 05 45	16151	133	163 988 16 78	C60542	136	M820141	C10032	144
000 997 46 86	A11888	133	201 988 03 78	12309	133	MA103087	C70596	145
001 988 20 81	A15021	134	201 990 00 50	C10031	135	MB098145	B14275	143
001 988 44 81	A15685	134	201 990 02 92	C10032	135	MB105489	B22132	143
001 988 46 81	A15690	134	201 990 05 36	C60465	136	MB115492	B14737	143
001 988 47 81	A15691	134	603 078 01 41	C60385	136	MB138567	B23303	144
001 988 50 81	A15684	134	631 984 25 61	10430	133	MB253964	B25700	144
001 988 51 81	A15688	134	638 984 02 61	20530	133	MB317677	C10118	144
001 988 60 81	A15903	134	638 984 08 61	C30919	135	MB344728	C60434	145
001 988 63 81	A16043	135	638 984 09 61	C60412	136	MB361578	B25237	144
001 988 76 81	A82019	135	901 988 00 25	C60548	136	MB406894	B16858	143
001 988 77 81	C60437	136	A0008208164	C70162	138	MB487004	C10026	144
001 988 80 81	A82025	135	A0009904692	C60767	137	MB608104	B25624	144
001 988 97 81	A82026	135	A0009908492	C70186	138	MB696120	C70164	145
001 990 01 92	C60442	136	A0009910198	C60716	137	MB779749	B23145	143
001 990 13 92	A82009	135	A0009912498	C70584	140	MN182520	C70858	145
001 991 26 98	C70187	138	A0009916398	C70308	140	MR138807	B22080	143
001 994 41 45	20509	133	A0009917498	C70159	137	MR149953	C60543	145
001 994 98 45	C60613	137	A0009913940	C60762	137	MR157772	B18692	143
001 997 13 86	A12631	134	A0009914940	C70352	140	MR170639	B25628	144
001 998 29 81	A15251	134	A0009917398	C70353	140	MR181745	C70111	145
001 998 60 81	A15689	134	A0009918698	C60715	137	MR200300	C70185	145
002 988 37 81	C60355	135	A0019880325	C60749	137	MR220501	B19239	143
002 988 38 81	C60400	136	A0019883181	C70825	141	MR288150	C10145	145
002 988 39 81	C60399	136	A0019889781	C70311	140	MR297927	C70596	145
002 988 51 81	C60454	136	A0019901692	C70310	140	MR328954	B22088	143
002 994 75 45	A15984	135	A0019913471	C70824	141	MR380850	C10070	144
002 994 81 45	A15687	134	A0059889778	C70826	141	MR402859	C60512	145
002 998 67 78	16305	133	A0069884378	C70309	140	MR435918	C60745	145
003 988 41 78	A15054	134	A0079944641	C60761	137	MR533108	C70112	145
003 990 05 51	41278Z	133	A0089880978	C70699	140	MR772182	B22110	143
003 994 42 45	16100	133	A0119887678	C70309	140	MR971765	B21002	143
006 988 30 78	A14294	134	A1239900092	C70519	140	MR975477HC	C10120	144
006 988 72 78	A15955	134	A1239900592	C70354	140	MS480002	B13932	143
006 988 74 78	C60136	135	A1269900392	C70354	140	MS480012	B14695	143
007 988 71 78	12315	133	A2019972281	C60763	137	MU000319	B22628	143

Numer OEM	Numer Romix	strona	Numer OEM	Numer Romix	strona	Numer OEM	Numer Romix	strona
MU000504	C10075	144	63843-9Y000	B22182	148	8 50 856	C60613	157
MU000571	C10075	144	63848-01G00	B16782	147	8 56 563	C60612	157
MU000573	C70684	145	63848-9E001	B25686	148	10 08 504	C70597	158
MU000588	C10076	144	63848-D4001	B22182	148	11 04 882	A13011	153
MU000705	B22628	143	63854-01A00	B16858	147	11 60 866	C60761	157
MU001282	C70603	145	63976-955596	B22045	147	11 62 484	604029	152
MU480033	C10071	144	65846-30F00	B22125	147	11 62 488	50270Z	151
MU480035	B24370	144	66820-1KM0A	C70606	150	11 62 490	B15998	154
MU481027	B25291	144	66820-5C000	C60477	148	11 62 742	50270Z	151
MU481187	B23184	143	66820-9F900	C60477	148	11 80 181	C60396	156
MU481245	C10075	144	66820-AX020	C70520	149	11 80 216	603031	152
MU481276	C10070	144	66860-01W01	B22181	148	12 16 957	A82024	154
MU481283	C10070	144	76847-JG00A	C70589	150	12 18 031	C70700	159
MU488006	C70620	145	76882-1KA0A	C70605	150	12 18 031	C70701	159
			76882-EW00B	C70314	149	12 18 601	A14655	153
<b>Nissan</b>			76882-JG10A	C70139	149	12 18 604	21244	151
			80874-AX000	C70356	149	12 22 281	C70587	158
01281-00023	B14275	147	80897-7J100	C70551	150	12 35 884	C60099	155
01515-00QAB	C10128	148	80999-VE000	C60599	148	12 74 977	57280Z	152
01551-00481	B14695	147	84915-0W000	C60694	149	12 88 888	A175024	153
01553-00051	B22077	147	84953-AU100	C60629	147	13 20 703	B17195	154
01553-00291	C70158	149	84995-3J001	C70313	149	14 00 804	C10009	155
01553-00401	C70528	150	85099-1EA0A	C70550	150	14 00 806	C10005	154
01553-0052U	C60689	147	85284-AL510	C70553	150	14 04 960	C30927	155
01553-01743	C70858	150	85284-JD00A	C70553	150	14 04 969	C60100	155
01553-02903	C10074	148	90990-1KA0B	C70552	150	14 06 207	C60600	156
01553-02923	C60431	148	96706-P0105	B14274	147	14 06 208	C60598	156
01553-03101	B22070	147	97060-3FY0B	C70607	150	14 06 925	C10008	154
01553-05323	C70167	149				14 06 970	A16419	153
01553-05751	C10069	148	<b>Opel/Daewoo/Chevrolet</b>			14 06 984	C10094	155
01553-05891	C70608	150				14 38 336	C60395	156
01553-06721	B22118	147	8335 TE	C70852	160	17 19 242	A12710	153
01553-07111	C60629	147	09409-08301	A175049	154	17 19 245	A13011	153
01553-07861	B25636	148	09409-09302	60001	152	20 26 706	45099	151
01553-08101	C70621	150	09409-09303	60002	152	20 72 035	14202	151
01553-08371	C60599	148	09409A08309	A175048	153	20 73 011	C70859	160
01553-08911	C70140	149	1 07 840	C60130	155	20 73 034	C70855	160
01553-08961	C70166	149	1 22 920	C60317	156	20 73 253	C70790	159
01553-09241	B22089	147	1 36 511	C10431	155	20 84 034	C70789	159
01553-09311	C60747	149	1 48 311	C60771	157	22 07 713	A12301	152
01553-09321	B22088	147	1 49 907	C60369	156	22 08 843	A14916	153
01553-09611	C10077	148	1 49 910	C50550	155	22 26 950	A82033	154
01553-09791	C60599	148	1 57 979	C50844	155	22 26 953	10513	151
01553-10501	C10077	148	1 64 361	15041	151	22 28 826	A82033	154
11026-01M02	C70788	150	1 64 987	C60140	155	22 28 839	C60327	156
11026-31X00	C70788	150	1 71 953	41278Z	151	22 40 587	A14950	153
11026-BX000	C70788	150	1 72 923	C10114	155	22 40 802	57154	152
11128-01M00	C70792	150	1 74 854	C60132	155	22 40 973	B22645	154
11128-BX000	C70792	150	1 80 942	C10146	155	22 45 922	C60710	157
11128-9C600	C70792	150	2 12 933	C60370	156	23 17 703	A13840	153
11296-AG000	C40286	148	2 12 951	C60644	157	23 45 957	603011	152

Numer OEM	Numer Romix	strona	Numer OEM	Numer Romix	strona	Numer OEM	Numer Romix	strona
23 45 959	603012	152	7 701 040 837	12445	161	7 703 080 096	C60612	166
23 46 824	10495	151	7 701 047 661	C10098	163	7 703 081 019	15052	161
44 07 241	C70787	159	7 701 049 008	C30142	163	7 703 081 054	10556	161
44 14 720	C30141	155	7 701 050 734	C30141	163	7 703 081 056	C40881	164
44 30 858	C30141	155	7 701 061 797	C60565	165	7 703 081 127	C70686	168
45 01 568	71188	152	7 701 204 860	12438	161	7 703 081 185	C60104	165
45 01 572	C40040	155	7 701 470 779	71187	162	7 703 081 188	C60357	165
45 01 589	71187	152	7 701 470 779	71188	162	7 703 081 217	C40976	164
48 11 301	C70149	157	7 701 474 516	C70788	172	7 703 081 232	C70787	172
48 11 468	C70793	159	7701 474 515	C70792	172	7 703 602 059	C60621	166
51 04 988	C60115	155	7 703 016 264	C10143	163	7 705 099 001	C60702	166
51 64 900	C60703	157	7 703 017 090	C60468	165	8 200 012 580	C60742	166
72 31 991	C60709	157	7 703 044 013	C10043	162	8 200 030 702	C70598	168
72 31 992	C60711	157	7 703 044 087	C10044	162	8 200 110 307	C40040	163
91 14 743	C60317	156	7 703 044 101	C60633	166	8 200 138 447	C60741	166
100 63 599	C70791	159	7 703 046 049	16255	161	8 200 138 448	C60740	166
102 20 168	C70609	158	7 703 072 126	20561	161	8 200 176 228	C60311	165
110 74 862	C60470	156	7 703 072 144	20530	161	8 200 244 430	C70608	168
115 19 031	C70793	159	7 703 072 236	A60953	162	8 200 389 607	C60568	165
115 88 650	C70859	160	7 703 072 261	A82032	162	8200 700 969	C70852	173
115 89 295	C70668	158	7 703 072 360	C10128	163	8 201 033 717	C40843	163
115 89 329	C70859	160	7 703 072 361	C10045	163	8 201 619 629	C70796	172
116 10 926	C70587	158	7 703 072 362	C70168	166	11026-01M02	C70788	172
116 11 342	C60771	157	7 703 074 112	C10061	163	11128-01M00	C70792	172
116 12 035	C70789	159	7 703 074 604	C60572	166	11128-01M05	C70792	172
132 52 118	C60709	157	7 703 074 635	C60574	166	11128-01M0B	C70788	172
132 52 119	C60711	157	7 703 074 643	C60573	166	11128-01M0B	C70792	172
132 84 155	C60710	157	7 703 077 059	11009	161	260E 642 75R	C70849	173
133 35 737	C70700	159	7 703 077 090	C40135	163	260E 698 70R	C70762	171
133 35 737	C70701	159	7 703 077 111	11361	161	260E 705 44R	C70761	171
227 18 305	C70602	158	7 703 077 117	10551	161	260E 757 53R	C70848	173
244 05 739	C70555	158	7 703 077 153	C10024	162	908B86823R	C70590	168
244 05 740	C70556	158	7 703 077 225	A18000	162			
244 44 317	C60370	156	7 703 077 250	11383	161	<b>Subaru</b>		
902 30 846	C70554	157	7 703 077 256	12431	161			
902 40 551	C60761	157	7 703 077 266	C10060	163	794070240	C10120	175
904 13 589	C70376	157	7 703 077 300	A55696	162	909120023	C10070	175
904 50 482	C70310	157	7 703 077 354	C30961	163	909130013	C10145	175
904 73 457	C70597	158	7 703 077 362	12443	161	909130034	A175049	175
904 81 593	C60703	157	7 703 077 421	71187	162	909130043	B25837	175
934 52 279	C70787	159	7 703 077 424	15401	161	909130067	B25636	175
			7 703 077 428	C60408	165	909130075	C60693	175
<b>Renault/Dacia</b>			7 703 077 430	C30826	163	909130088	B23162	175
			7 703 077 434	C60141	165	909130115	C10075	175
6 205 000 01R	C60602	166	7 703 077 435	50129Z	162	909130146	A175048	175
5 001 855 049	C30141	163	7 703 077 448	C30995	163	909140007	C70195	176
6 001 546 909	C40135	163	7 703 077 458	C60566	165	909300052	C70169	176
7 698 456 43R	C70786	172	7 703 077 469	C40790	163	46064AE000	B25636	175
7 700 757 267	50358Z	162	7 703 077 470	C70685	168	57160FC010	C70315	176
7 700 784 690	57125Z	162	7 703 077 476	C60332	165	57728AC090	B22089	175
7 700 838 242	C10108	163	7 703 079 328	19282	161	58330KA010	C10120	175

Numer OEM	Numer Romix	strona	Numer OEM	Numer Romix	strona	Numer OEM	Numer Romix	strona
<b>Subaru</b>			<b>Tesla</b>			67867-12150	C10070	185
						67867-52010	C60570	187
59114AG000	C70167	176	100652100A	C10077	199	67867-89103	B18692	179
59122FA010	B25636	175	100781800B	C70855	199	67921-32010	C10076	186
59130AA000	B14697	175	101181300A	C60649	199	72693-02030	C70781	196
90814FC001	C70113	176	102021300A	C70195	199	72693-12080	C70781	196
90826FA000	C70166	176	104670500C	C70829	199	75392-35200	C60753	189
909140059	C70557	176	104730700A	C10075	199	75392-35220	C70374	194
909140063	C70860	176	109840800B	C60512	199	75392-42030	C70369	193
909140062	C70521	176	112803400B	C70861	199	75393-60030	C70522	194
909140068	C70358	176	<b>Toyota/Lexus</b>			75397-35010	80105	179
94044TA040	C60629	175				75494-42010	C60531	187
94269AC010	C60629	175	35178-30010	C70690	195	75495-35010	80104	179
95033FC030BA	A175047	175	51454-48010	C60607	188	75547-51021	C70370	193
95033FC030ML	A175047C	175	52161-02030	B22626	182	75867-30110	B25675	184
95033FC030OE	A175047	175	52161-16010	B22626	182	75867-30120	C70579	194
95033FC030OE	A175047C	175	52161-20010	B22626	182	75867-30130	C60553	187
99045AE03AMA	C70357	176	52197-22020	C70318	192	75868-60020	C70705	195
			52535-0E030	C70317	192	76817-68010	C70523	194
<b>Suzuki</b>			52535-28020	C70317	192	76923-47010	C70360	192
			52535-42021	C60481	187	76923-52021	C70702	195
09403-07311	B22050	177	52535-52012	C60726	189	76924-12030	C60708	189
09409-04304	B23187	177	52535-52060	C60479	186	76924-13020	C70688	195
09409-05308-5PK	C70528	178	52536-42021	C60482	187	76924-52021	C60645	188
09409-06314-5PK	B22085	177	52536-52012	C60725	189	81194-12050	C70239	191
09409-06322	B25274	177	52536-52050	C60480	186	81195-12010	C70240	191
09409-06325	C60669	178	52581-14020	B22061	180	81195-12050	C70238	190
09409-07305-5PK	B22044	177	53145-60030	C70362	193	81196-13020	C70237	190
09409-07307-5PK	B23322	177	53259-20030	C60549	187	81496-0E020	C70780	196
09409-07308-5PK	C10120	178	53326-08010	C70778	196	81496-52020	C70780	196
09409-07308-P4Z	C10120	178	53384-68010	C70193	190	90080-43030	C70784	196
09409-07321-5PK	B21003	177	53452-90351	B23322	183	90080-43037	C70784	196
09409-07325-5PK	C60670	178	53455-14020	B22050	180	90105-06137	C70367	193
09409-07332	B23143	177	53857-47011	C70319	192	90118-WB048	C70774	195
09409-08308	B24649	177	53879-0R010	C70363	193	90119-06355	C60578	187
09409-08310	A175048	177	53879-17020	B22049	180	90119-06564	C60578	187
09409-08320-000	B19257	177	53879-22010	B22048	180	90119-06665	C60578	187
09409-08326	C60640	178	53879-28010	C70363	193	90119-06767	C60628	188
09409-08327	C10077	178	53879-60010	B24337	183	90159-50316	C70366	193
09409-08328	B23169	177	62217-13010	A175048	179	90159-60303	C70371	193
09409-08331	C10076	178	62489-0E010	C70779	196	90159-60304	C60622	188
09409-08332	C60640	178	62955-12010	B22166	182	90159-60383	C60610	188
09409-10302-5PK	A175047C	177	62955-20020	C70171	189	90159-60431	C60611	188
09409-10304	B23187	177	65487-60010	C70703	195	90159-60477	C70320	192
09409-10311	B19257	177	67771-04040	C70707	195	90159-60488	C60614	188
09409-10312	C10075	178	67771-12040	B25270	184	90159-60496	C60611	188
09409-11304	B23169	177	67771-12050	B19257	179	90159-60498	C70197	190
09409-15302	C60363	178	67771-28020	B19257	179	90159-60525	C70171	193
43423-86G00	C70597	178	67771-30070	B22067	181	90159-C0036	C70368	193
77259-71B00	B23169	177	67771-30090	B25624	184	90164-60024	C60623	188
77553-65D10	C10119	178	67773-0E020	C70364	193	90189-04013	B14268	179

Numer OEM	Numer Romix	strona	Numer OEM	Numer Romix	strona	Numer OEM	Numer Romix	strona
90189-05013	B14274	179	90467-07164	B23143	183	96706-P0105	B14274	179
90189-05037	B13932	179	90467-07166	B22090	181	DENG90942098	C70596	194
90189-05144	C70359	192	90467-07181	C70316	192			
90189-06006	C70169	189	90467-07188	C60450	186	<b>Volvo</b>		
90189-06013	B21002	180	90467-07201	B22090	181			
90189-06018	B22126	182	90467-07211	C60459	186	680097	C70577	203
90189-06027	B21002	180	90467-07217	C70361	192	979878	C10135	202
90189-06028	B21006	180	90467-07220	C70623	194	1268176	A82013	201
90189-06029	B24370	183	90467-08011	B22146	182	1268642	B25678	201
90189-06065	B21002	180	90467-08080	C70171	189	1372530	B25678	201
90189-06172	B24370	183	90467-08108	B25364	184	1392902	B25692	201
90269-04060	C70321	192	90467-08124	B25620	184	3120254	C70354	203
90269-05065	C70372	193	90467-08145	B22045	180	3509416	C10110	202
90269-06013	C70373	193	90467-08155	B22081	181	3533394	B24649	201
90269-06054	C70192	189	90467-08185	C10077	186	3541113	B16782	201
90341-10006	C70785	197	90467-08186-C0	C60642	188	3981081	C60589	202
90341-10011	C70785	197	90467-08217	B22628	183	8616645	B23171	201
90341-10012	C70785	197	90467-09006	B22010	180	8659732	C70114	202
90341-10018	C70785	197	90467-09008-01	B22119	182	8662958	C70564	203
90341-10021	C70691	195	90467-09050	B25665	184	8678010	C60446	202
90341-12012	C70792	197	90467-09051	C70706	195	8679426	C40571	202
90341-12023	C70792	197	90467-09069	B22006	180	9132876	C60423	202
90341-12026	C70792	197	90467-09093	B22111	182	9133073	B25692	201
90341-T0004	C70792	197	90467-09101	B22110	181	9133417	B25678	201
90430-12009	C70784	196	90467-09139	B19416	180	9182822	50142Z	201
90430-12018	C70784	196	90467-09145	B22145	182	9190981	C60312	202
90430-12027	C70784	196	90467-09189	B19739	180	9484284	C60426	202
90430-12031	C70784	196	90467-09203	C60649	189	30624192	C70194	203
90430-C0005	C70784	196	90467-09206	C60553	187	30648141	C10091	202
90467-05063-C0	C60551	187	90467-09227	C70622	194	30648194	C10020	201
90467-05114	B23303	183	90467-09240	C70862	197	30653441	C70524	203
90467-05138	B22049	180	90467-10091	B22099	181	30678009	C30344	202
90467-05162-C0	C70704	195	90467-10161	C10075	185	30784514	C70118	202
90467-05170	C70783	196	90467-10162	C10076	186	30800957	C60318	202
90467-06017-B7	B14697	179	90467-10167	C60649	189	30808521	C50493	202
90467-06020	A175047C	179	90467-10183	B25837	185	30817220	A17489	201
90467-06020-C0	A175047	179	90467-10188	C60649	189	30820141	C10032	201
90467-06133-B0	B25274	184	90467-10203	C60512	187	30870295	B25578	201
90467-06133-C0	B25376	184	90467-10216	C70827	197	30871878	B23184	201
90467-06150-C0	B25824	184	90467-11063	C10119	186	30873148	C70596	203
90467-06165	B14696	179	90467-12020	B17195	179	39964090	C60520	202
90467-06175	C60643	188	90467-12073	C70782	196			
90467-06198	B22091	181	90467-12080	C60512	187	<b>Marki amerykańskie</b>		
90467-07041-C0	60003	179	90467-A0032	C70687	195			
90467-07044	B22092	181	90467-W0005	C10075	185	472434	B22019	205
90467-07071-22	B22085	181	90467-W0007	C60642	188	1595864	B11146	205
90467-07076-C0	B24649	183	90541-09124	C70689	195	1619321	B22002	205
90467-07117	B22097	181	90904-67036	80104	179	2054862	B22612	206
90467-07121-B2	B25276	184	90904-67037	80105	179	2107568	C70170	206
90467-07121-C0	B25636	184	90942-01007	C70596	194	3691590	10021	205
90467-07138-C0	B22063	181	90942-W2001	C70599	194	3977775	B21007	205



Numer OEM	Numer Romix	strona	Numer OEM	Numer Romix	strona	Numer OEM	Numer Romix	strona
4004569	10021	205	5023173AA	C70794	208			
4005470	B22011	205	55157055-AA	C60608	206			
4006529	B22003	205	55157065-AA	C60608	206			
4381395	B22101	205	5SR17JXWAA	C70561	207			
4658673	B22644	206	6036155AA	C60384	206			
4876498	B22132	206	6505292AA	B19386	205			
5208743	B22003	205	6505539-AA	B19628	205			
6003349	B22011	205	6508197-AA	C70340	206			
6025329	C70591	207	6508947AA	C70773	208			
6030441	B11146	205	6511238AA	C70859	208			
6031390	B22019	205	05023173AA	C70794	208			
6500778	B22152	206	06510891AA	C70614	207			
6500911	B13750	205	68139270AA	C70855	208			
6501067	B22040	205	68250997AC	C70828	208			
6501916	B15543	205	68256487AA	C70863	208			
6502871	B14992	205	68258721AA	C70863	208			
6502991	C60544	206	68354120AA	C70863	208			
6503204	B18862	205	68354126AA	C70863	208			
6503943	C70670	180	K06509103AA	C70624	207			
6504014	B18915	205	K06509135AA	C70625	207			
6504521	C70562	207	XW4Z-54238A70-AA	C60660	206			
6506788	C70602	207	22600612	C60543	206			
7642589	B22105	206	22651066	C60543	206			
9685057	B22011	205						
10126901	B22038	205						
10143422	B22302	206						
10241518	C70609	207						
10285935	B22645	206						
10382313	C70815	208						
11518531	C70375	206						
11561878	C70170	206						
11588650	C70859	208						
11588818	C70790	208						
11589295	C70668	207						
11612035	C70789	208						
14063981	B13750	205						
16500308	B22152	206						
16674629	C70670	208						
20319841	B22102	206						
20433026	B13753	205						
20664092	B22046	205						
21077123	C70624	207						
22547243	B15543	205						
22718305	C70602	207						
51987227	C70575	207						
52068106	C70863	208						
71748293	C70560	207						
94051993	B22181	206						
1W6Z-238A90-AA	C60660	206						
255156447AB	C60384	206						
4806334-AA	C70558	207						